

SALÓN DE USOS MULTIPLE . CORTE B - B

Esc : 1 /100

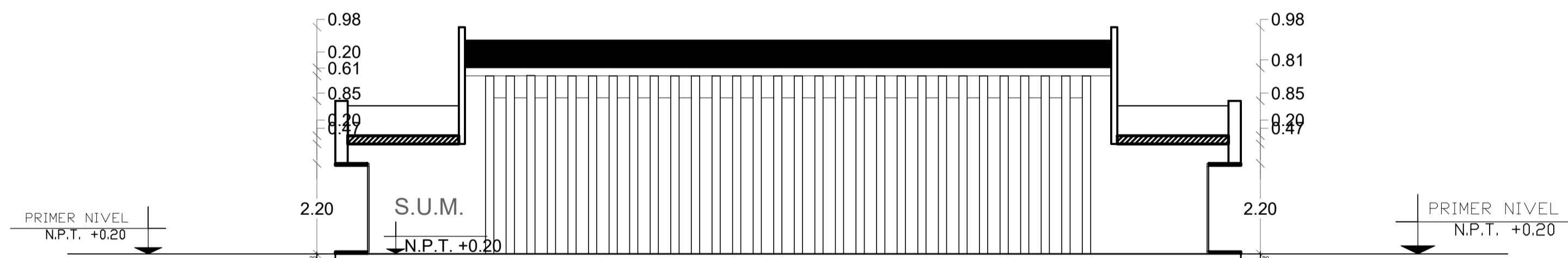

SALÓN DE USOS MULTIPLE . CORTE A - A

Esc : 1 /100

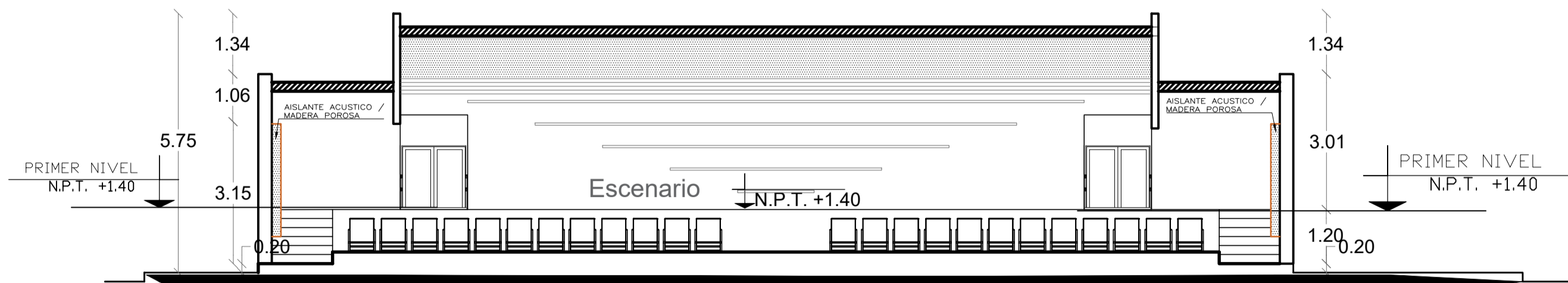

AUDITORIO - CORTE C - C

Esc : 1 /100

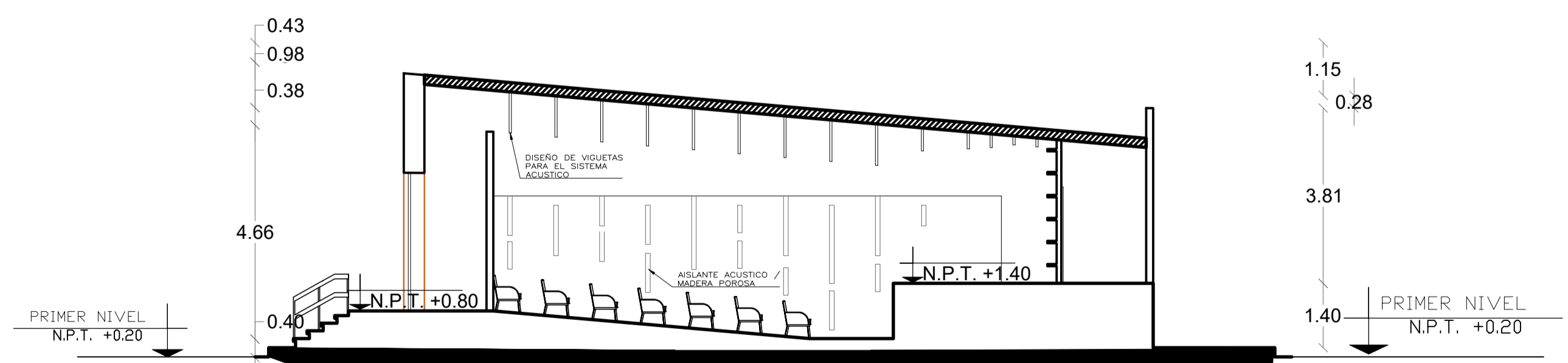

AUDITORIO - CORTE D - D

Esc : 1 /100

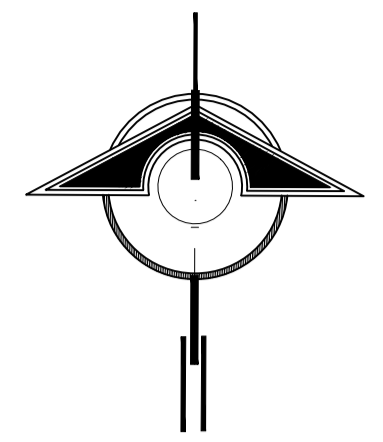

NORTE

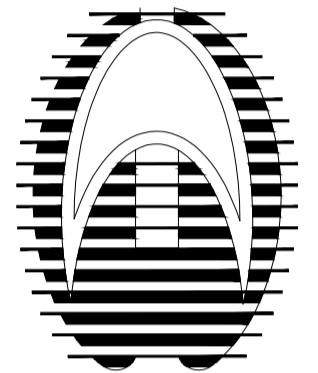

PROYECTO:
DISEÑO
ARQUITECTÓNICO DE
UN CENTRO HOLÍSTICO
PARA EL DESARROLLO
DE LA INTELIGENCIA
EMOCIONAL, EN LA
REGION PUNO
BACHILLER:
LESLIE SHAMER CALIZAYA
VALENCIA.

ESPECIALIDAD:
-ARQUITECTURA
SOCIAL, TEORICA Y
CRÍTICA

PLANOS:
SUM Y
AUDITORIO
CORTE

ESCALA:
Indicada

JURADO:

Presidente :
D.Sc. ELIE RAUL
CHARAJA LOZA.

Primer Miembro :
M.Sc. JORGE ADAN
VILLEGAS ABRILL.

Segundo Miembro :
Arq. ROSA MARIA TOVAR
VASQUEZ.

Director/Asesor :
Arq. KATHERINE F.
HARVEY RECHARTE.

Nº DE LAMINA:

25

PROYECTO DE PREGRADO