

EJES DE ORGANIZACION TERRITORIAL INCA

LEYENDA :

	EJE QHAPAC ÑAN
	EJE CARTESIANO (90° Y 45°)
	EJE 1

UNIVERSIDAD NACIONAL DEL ALTIPLANO				ANEXO :
PROYECTO DE TESIS: PHISCAPUNKU: INSTRUMENTO DE ITERACION DE CONCEPTO ARQUITECTONICO EN LA COMUNIDAD DE PHUSCA DEL DISTRITO DE USICAYOS - PUNO				
REVISIÓN				ELABORACIÓN
PRESIDENTE	PRIMER MIEMBRO	SEGUNDO MIEMBRO	DIRECTOR	TESISTA
CH.L.E.R	A.F.V.L.	T.V.R.M.	V.A.J.A	O.G.L.

PA-1

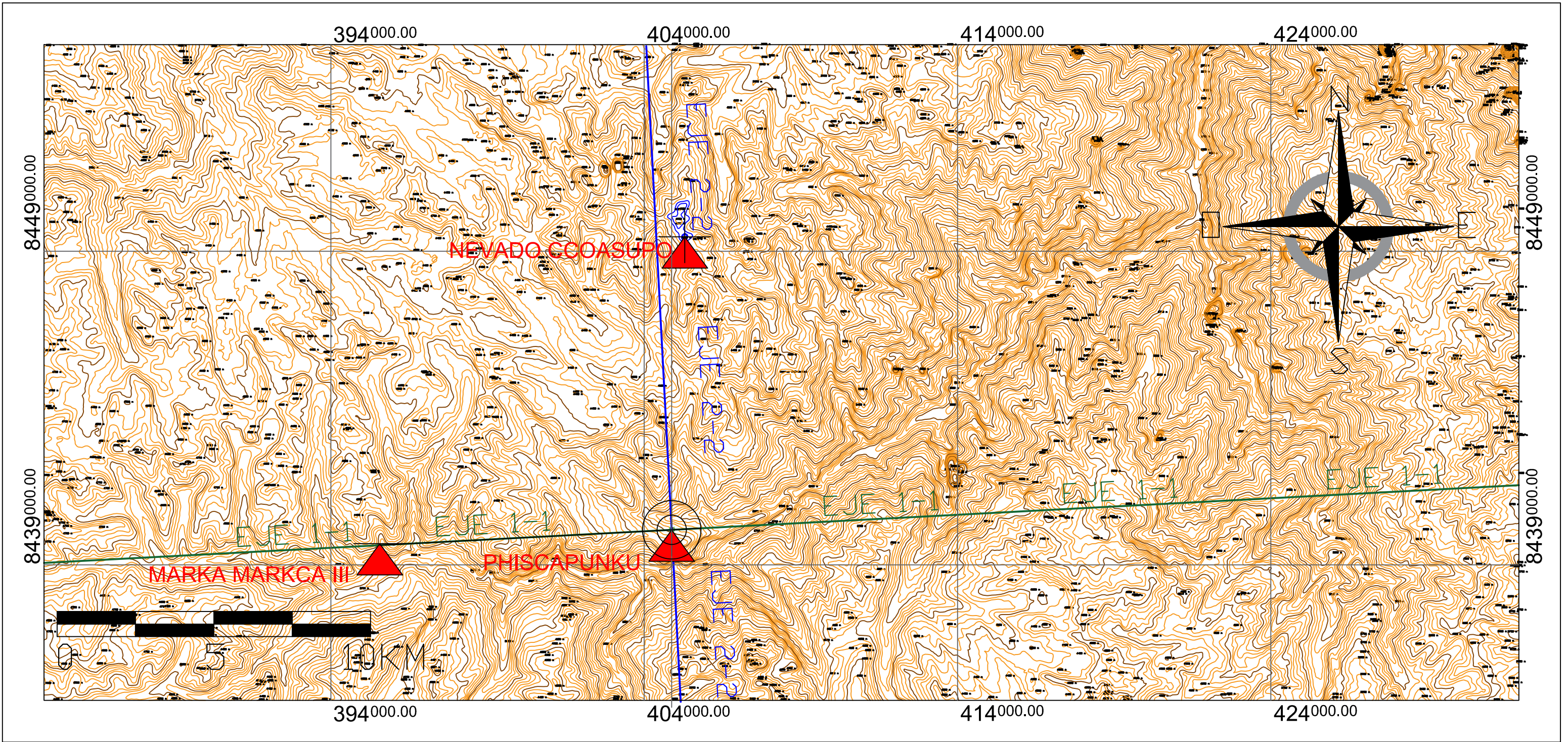

EJES DE ORGANIZACION TERRITORIAL EN PHISCAPUNKU

UNIVERSIDAD NACIONAL DEL ALTIPLANO				ANEXO :
PROYECTO DE TESIS: PHISCAPUNKU: INSTRUMENTO DE ITERACION DE CONCEPTO ARQUITECTONICO EN LA COMUNIDAD DE PHUSCA DEL DISTRITO DE USICAYOS - PUNO				
REVISIÓN				ELABORACIÓN
PRESIDENTE	PRIMER MIEMBRO	SEGUNDO MIEMBRO	DIRECTOR	TESISTA
CH.L.E.R	A.F.V.L.	T.V.R.M.	V.A.J.A	O.G.L.

PA-2

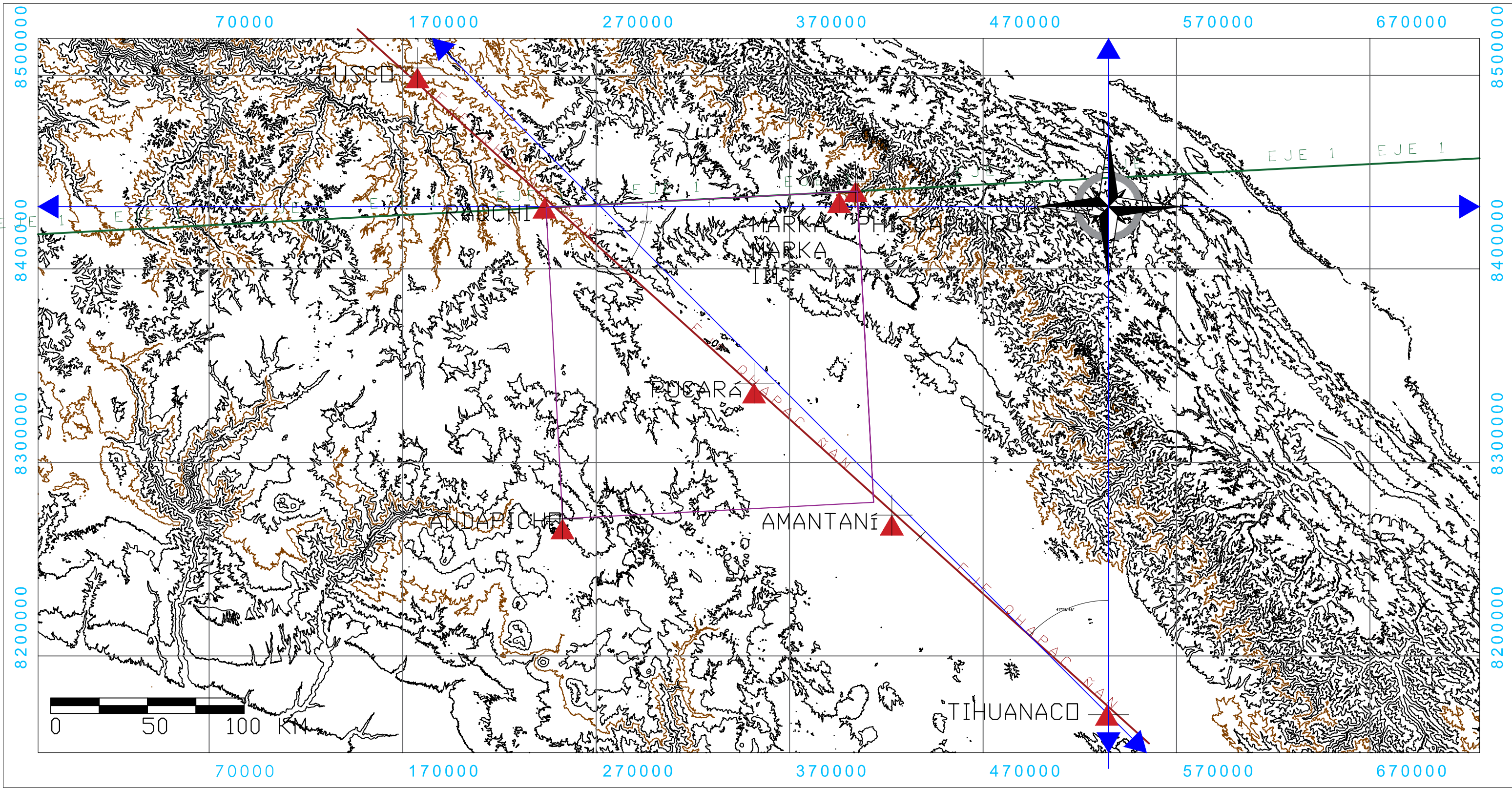

PLANIFICACION TERRITORIAL INCA: CERRO ANDAPICHU

LEYENDA :

	EJE QHAPAC ÑAN
	EJE CARTESIANO (90° Y 45°)
	EJE 1

UNIVERSIDAD NACIONAL DEL ALTIPLANO				ANEXO :
PROYECTO DE TESIS: PHISCAPUNKU: INSTRUMENTO DE ITERACION DE CONCEPTO ARQUITECTONICO EN LA COMUNIDAD DE PHUSCA DEL DISTRITO DE USICAYOS - PUNO				
REVISIÓN				ELABORACIÓN
PRESIDENTE	PRIMER MIEMBRO	SEGUNDO MIEMBRO	DIRECTOR	TESISTA
CH.L.E.R	A.F.V.L.	T.V.R.M.	V.A.J.A	O.G.L.

PA-3

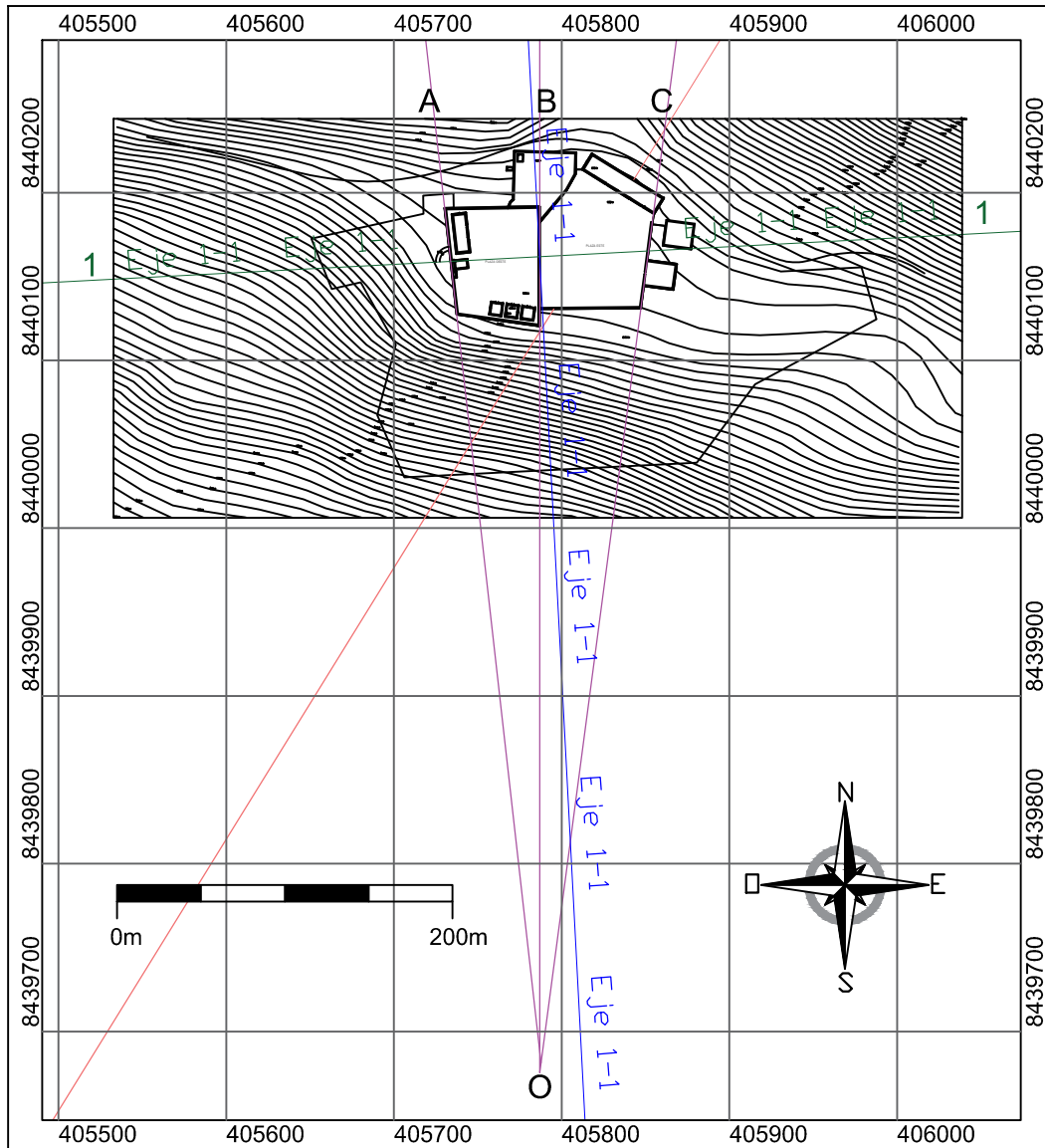

EJES DE ORGANIZACION URBANA: PHISCAPUNKU

UNIVERSIDAD NACIONAL DEL ALTIPLANO				ANEXO :
PROYECTO DE TESIS: PHISCAPUNKU: INSTRUMENTO DE ITERACION DE CONCEPTO ARQUITECTONICO EN LA COMUNIDAD DE PHUSCA DEL DISTRITO DE USICAYOS - PUNO				
REVISIÓN				ELABORACIÓN
PRESIDENTE	PRIMER MIEMBRO	SEGUNDO MIEMBRO	DIRECTOR	TESISTA
CH.L.E.R	A.F.V.L.	T.V.R.M.	V.A.J.A	O.G.L.
				PA-4

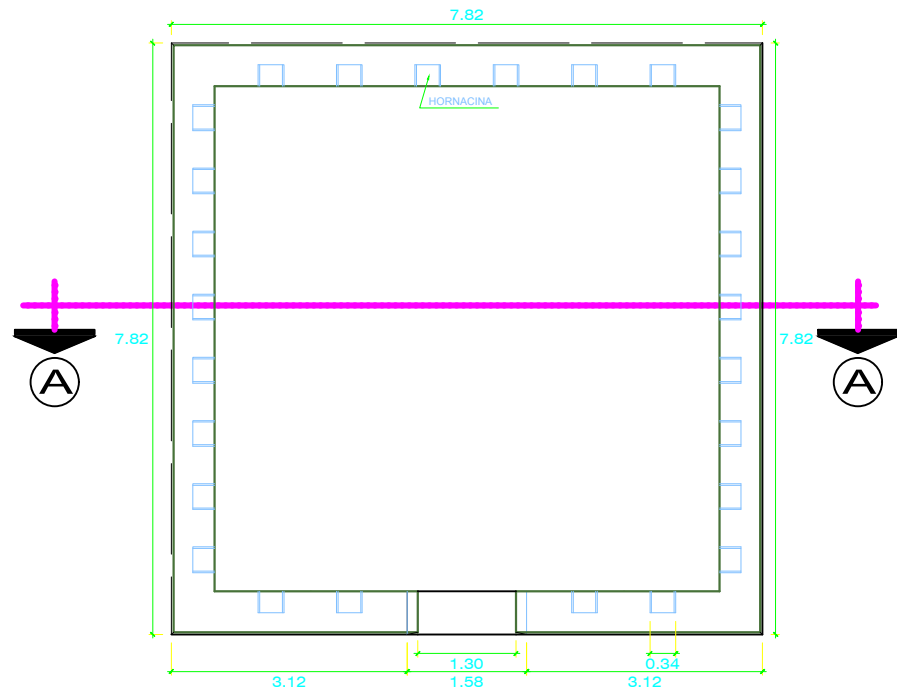

PLANTA

ESC : 1 / 50

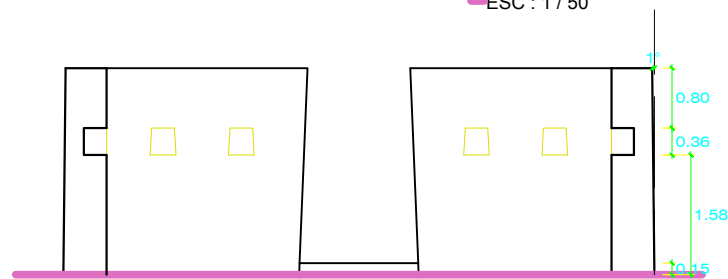

SECCION A - A

ESC : 1 / 50

RECINTO 1.1

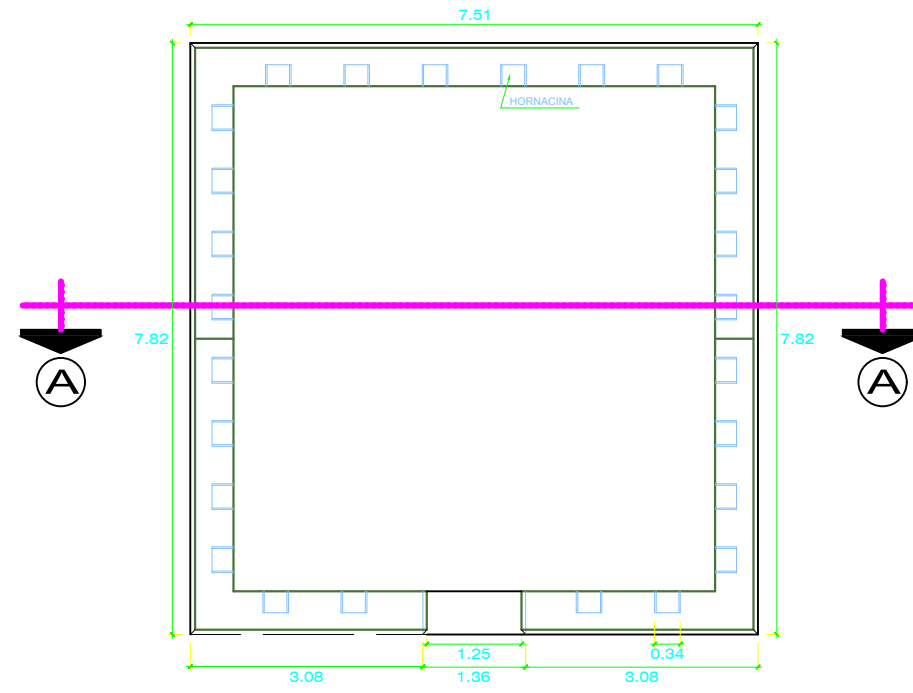

PLANTA

ESC : 1 / 50

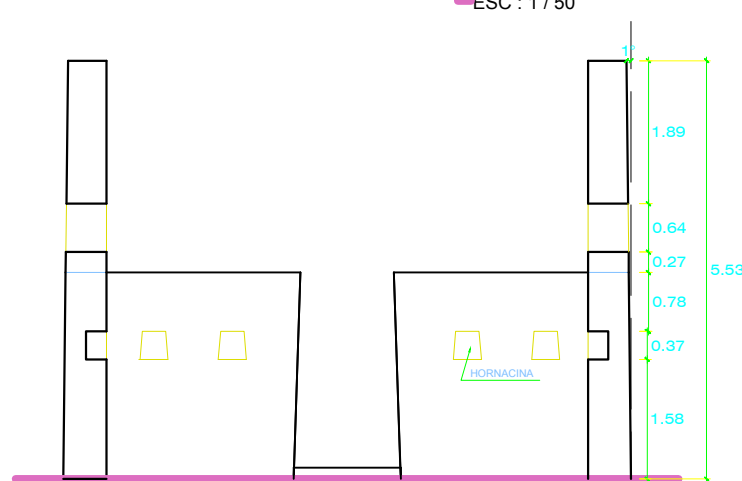

SECCION A - A

ESC : 1 / 50

RECINTO 1.2

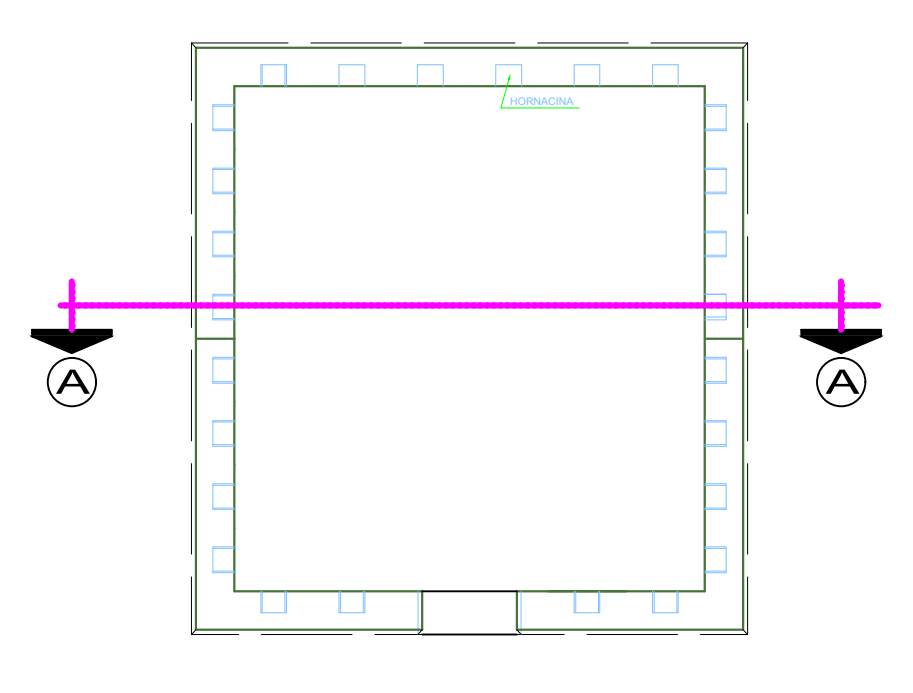

PLANTA

ESC : 1 / 50

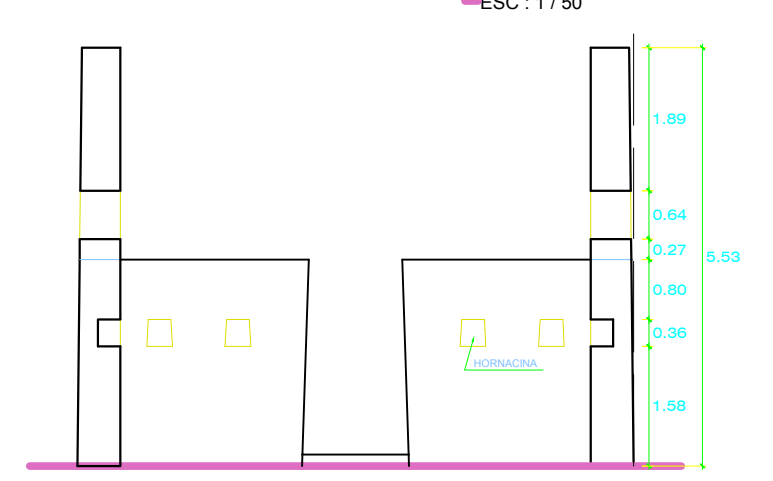

SECCION A - A

ESC : 1 / 50

RECINTO 1.3

UNIVERSIDAD NACIONAL DEL ALTIPLANO				ANEXO :	
PROYECTO DE TESIS: PHISCAPUNKU: INSTRUMENTO DE ITERACION DE CONCEPTO ARQUITECTONICO EN LA COMUNIDAD DE PHUSCA DEL DISTRITO DE USICAYOS - PUNO					
REVISIÓN				ELABORACIÓN	
PRESIDENTE	PRIMER MIEMBRO	SEGUNDO MIEMBRO	DIRECTOR	TESISTA	
CH.L.E.R	A.F.V.L.	T.V.R.M.	V.A.J.A	O.G.L.	

PA-5

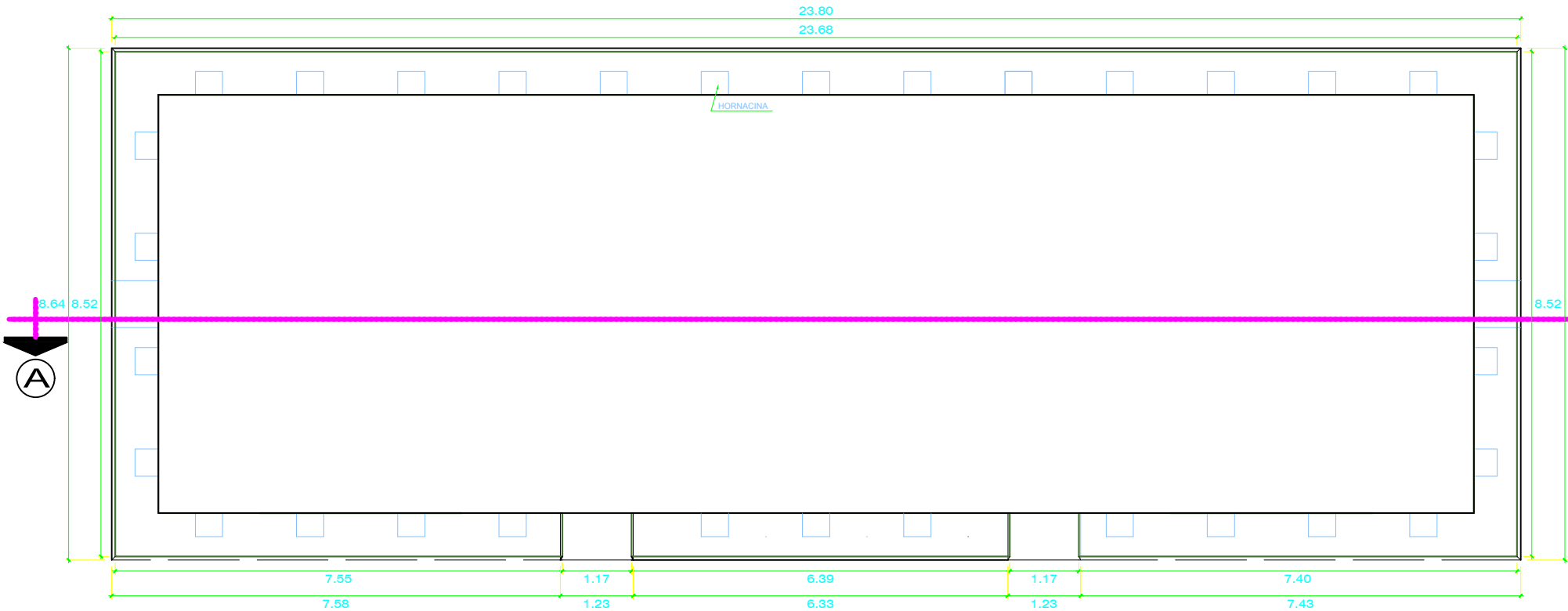

PLANTA

ESC: 1 / 50

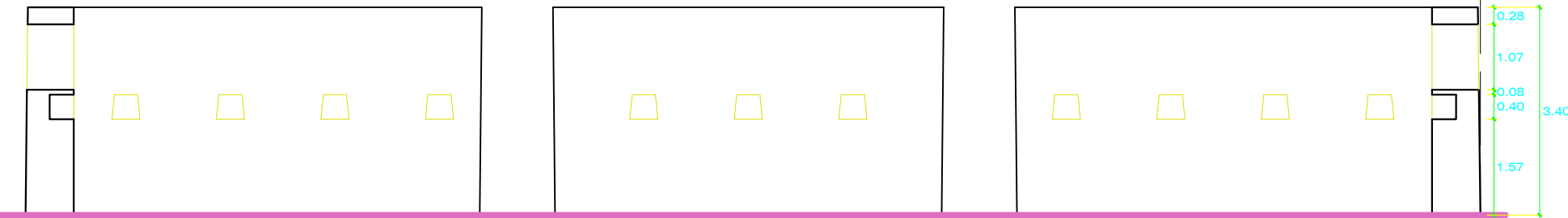

SECCION A - A

ESC: 1 / 50

RECINTO 1.4

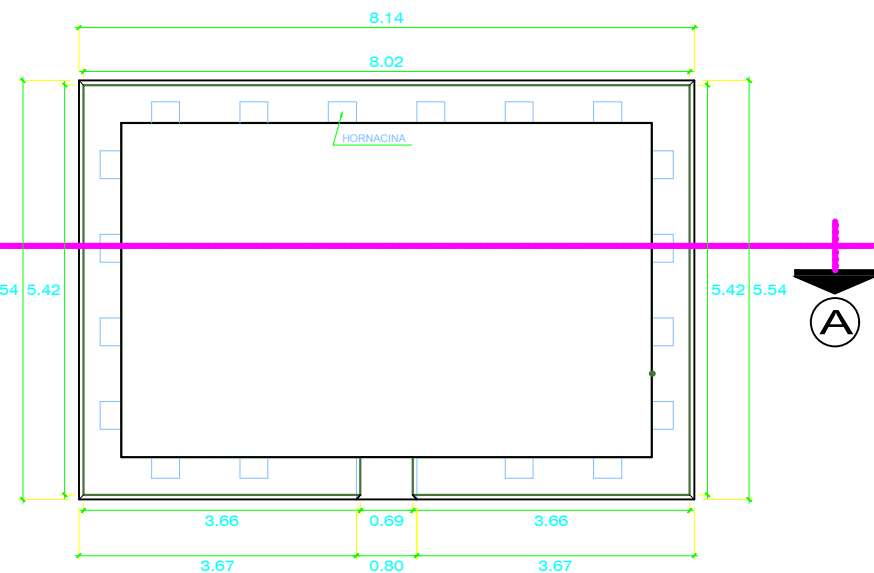

PLANTA

ESC: 1 / 50

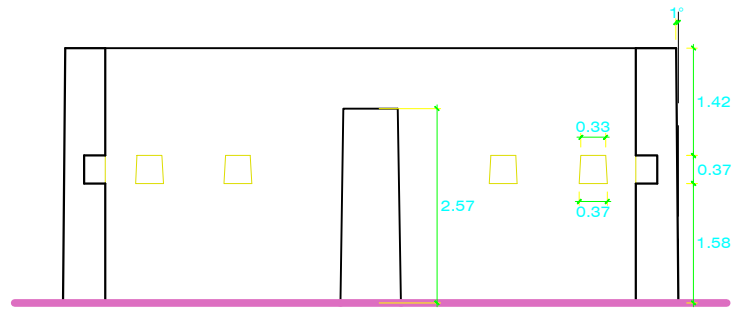

SECCION A - A

ESC: 1 / 50

RECINTO 1.5

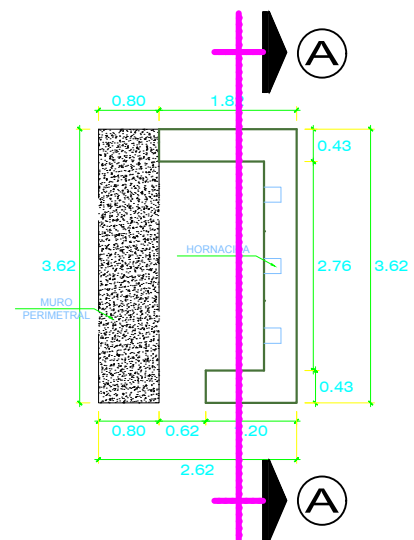

PLANTA

ESC: 1 / 50

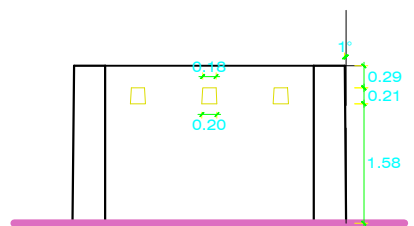

SECCION A - A

ESC: 1 / 50

RECINTO 1.6

UNIVERSIDAD NACIONAL DEL ALTIPLANO				ANEXO :
PROYECTO DE TESIS: PHISCAPUNKU: INSTRUMENTO DE ITERACION DE CONCEPTO ARQUITECTONICO EN LA COMUNIDAD DE PHUSCA DEL DISTRITO DE USICAYOS - PUNO				
REVISIÓN			ELABORACIÓN	
PRESIDENTE	PRIMER MIEMBRO	SEGUNDO MIEMBRO	DIRECTOR	TESISTA
CH.L.E.R	A.F.V.L.	T.V.R.M.	V.A.J.A	O.G.L.

PA-6

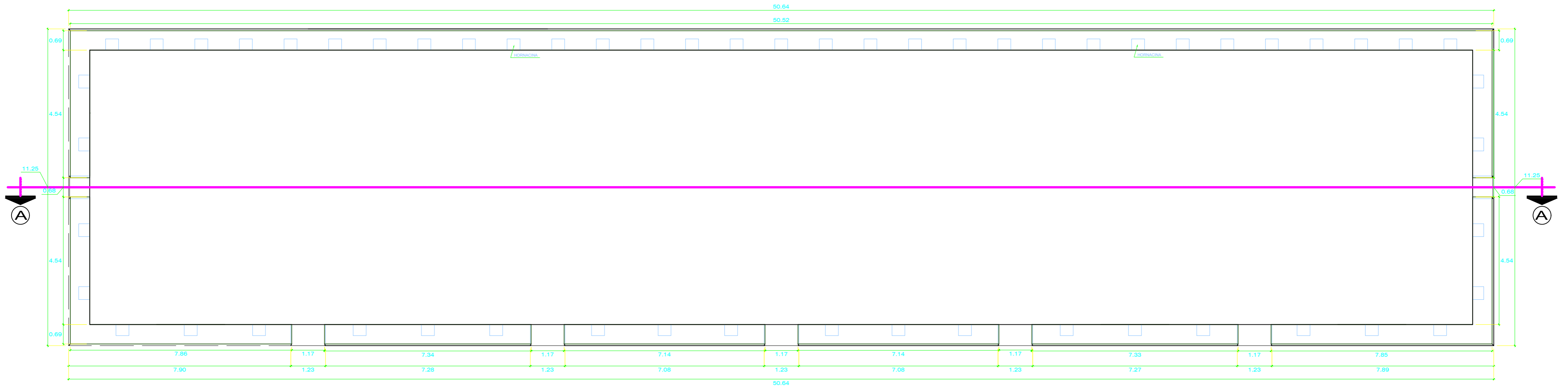

PLANTA

ESC: 1/50

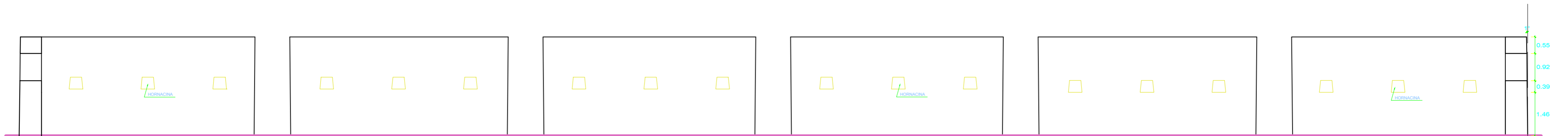

SECCION A - A

ESC: 1/50

RECINTO 1.7

UNIVERSIDAD NACIONAL DEL ALTIPLANO				ANEXO :
PROYECTO DE TESIS: PHISCAPUNKU: INSTRUMENTO DE ITERACION DE CONCEPTO ARQUITECTONICO EN LA COMUNIDAD DE PHUSCA DEL DISTRITO DE USICAYOS - PUNO				
REVISIÓN			ELABORACIÓN	
PRESIDENTE	PRIMER MIEMBRO	SEGUNDO MIEMBRO	DIRECTOR	TESISTA
CH.L.E.R	A.F.V.L.	T.V.R.M.	V.A.J.A	O.G.L.

PA-7

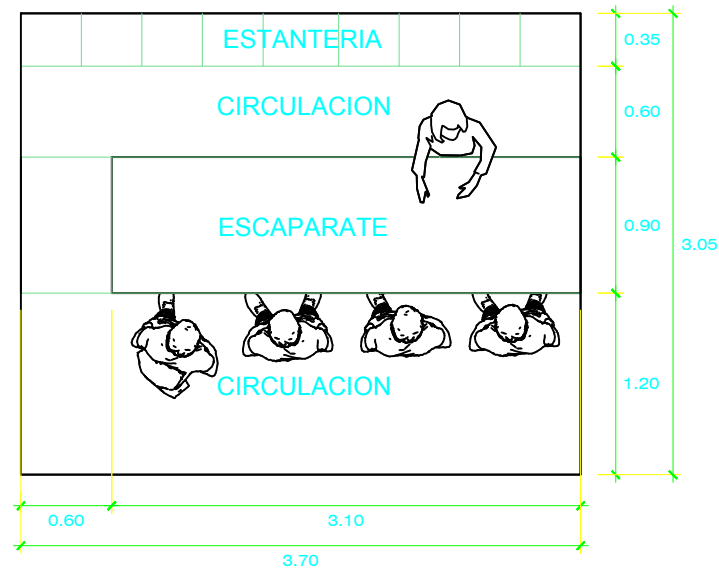

TIENDA

ESC : 1 / 50

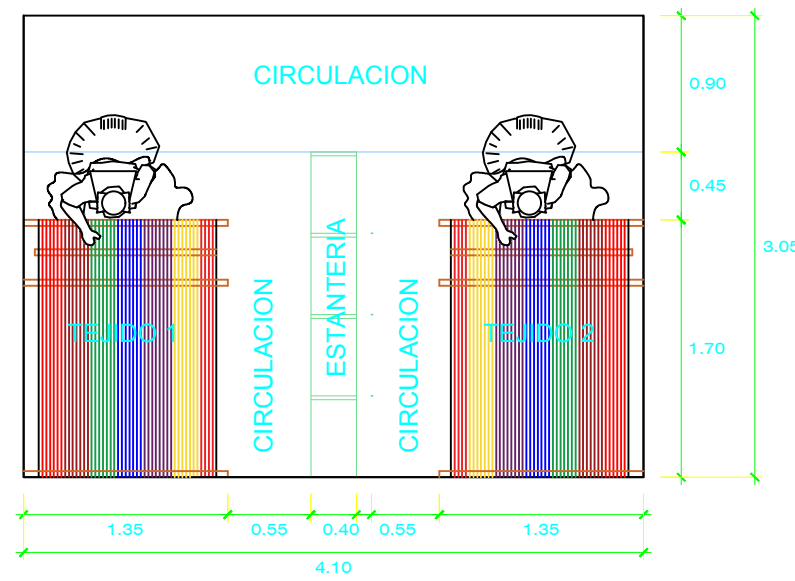

TALLER TEXTIL

ESC : 1 / 50

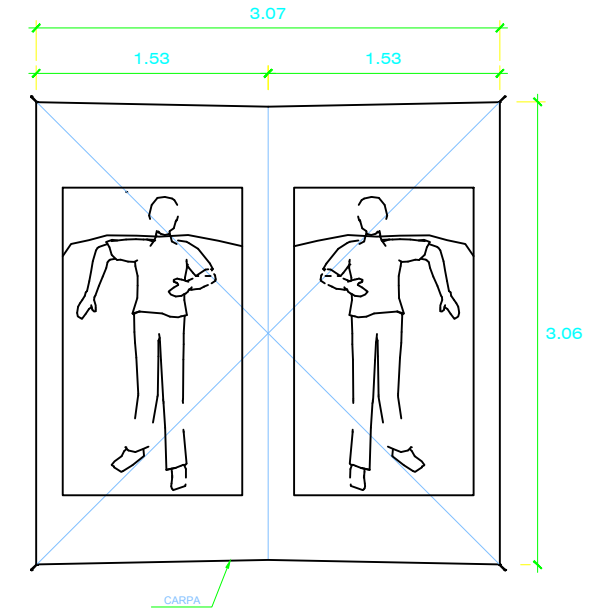

AREA DE ACAMPAMIENTO

ESC : 1 / 50

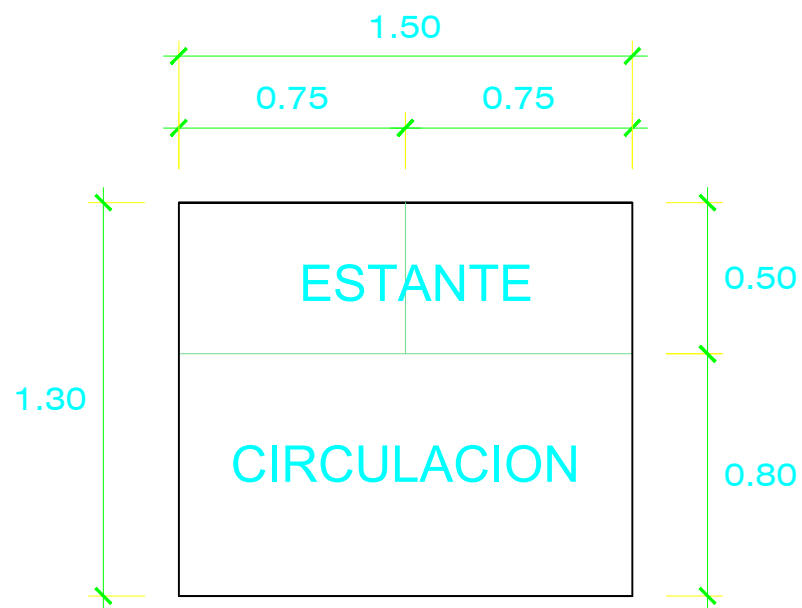

ARCHIVO

ESC : 1 / 25

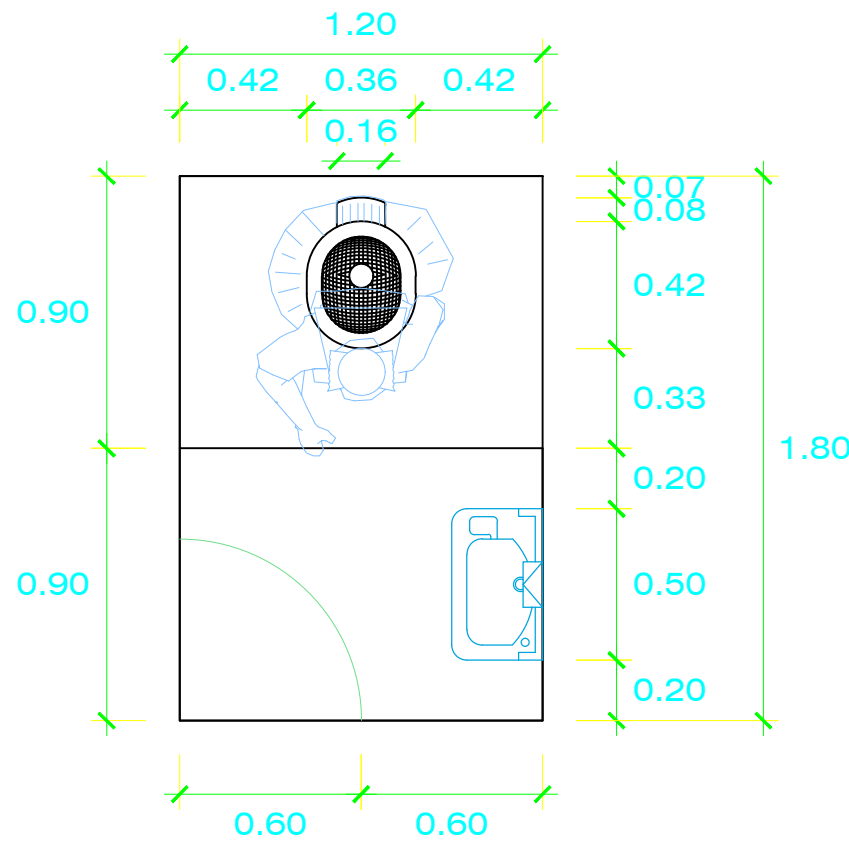

SERVICIO HIGIENICO

ESC : 1 / 25

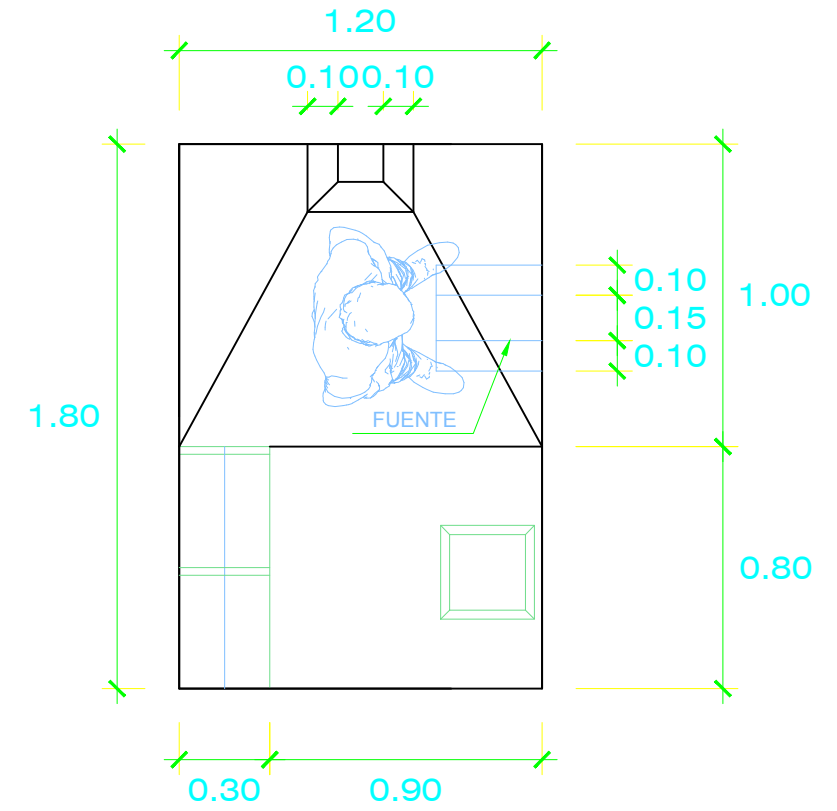

DUCHA

ESC : 1 / 25

ANALISIS DE AREAS

CUADRO DE AREAS				
DESCRIPCION	ANCHO (m)	LARGO (m)	AREA	AREA P/PERSONA
TIENDA	3.05	3.70	11.28	2.25
TALLER TEXTIL	3.05	4.10	12.50	6.25
AREA DE ACAMPAMIENTO	3.06	3.07	9.39	4.69
ARCHIVO	1.30	1.50	1.95	1.95
SERVICIO HIGIENICO	1.20	1.80	2.16	2.16
DUCHA	1.20	1.80	2.16	2.16

UNIVERSIDAD NACIONAL DEL ALTIPLANO				ANEXO :
PROYECTO DE TESIS: PHISCAPUNKU: INSTRUMENTO DE ITERACION DE CONCEPTO ARQUITECTONICO EN LA COMUNIDAD DE PHUSCA DEL DISTRITO DE USICAYOS - PUNO				
REVISIÓN				ELABORACIÓN
PRESIDENTE	PRIMER MIEMBRO	SEGUNDO MIEMBRO	DIRECTOR	TESISTA
CH.L.E.R	A.F.V.L.	T.V.R.M.	V.A.J.A	O.G.L.

PA-8

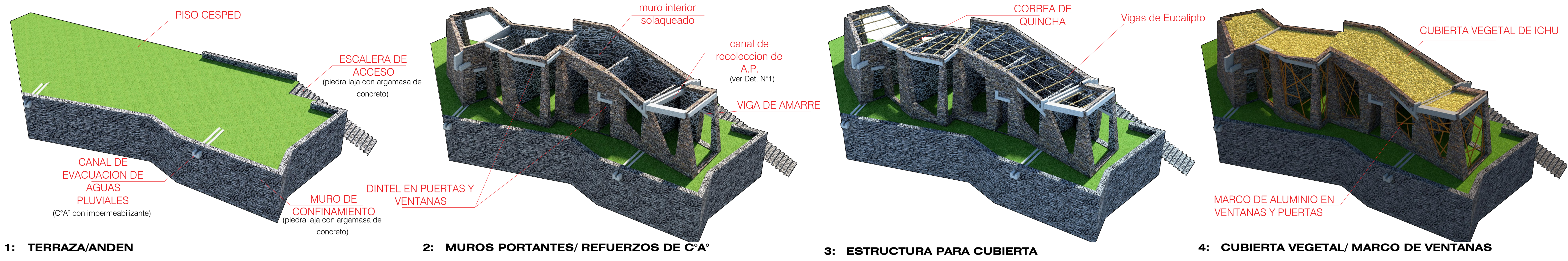

PERSPECTIVA DE DETALLE 02

PERSPECTIVA DE DETALLE 01

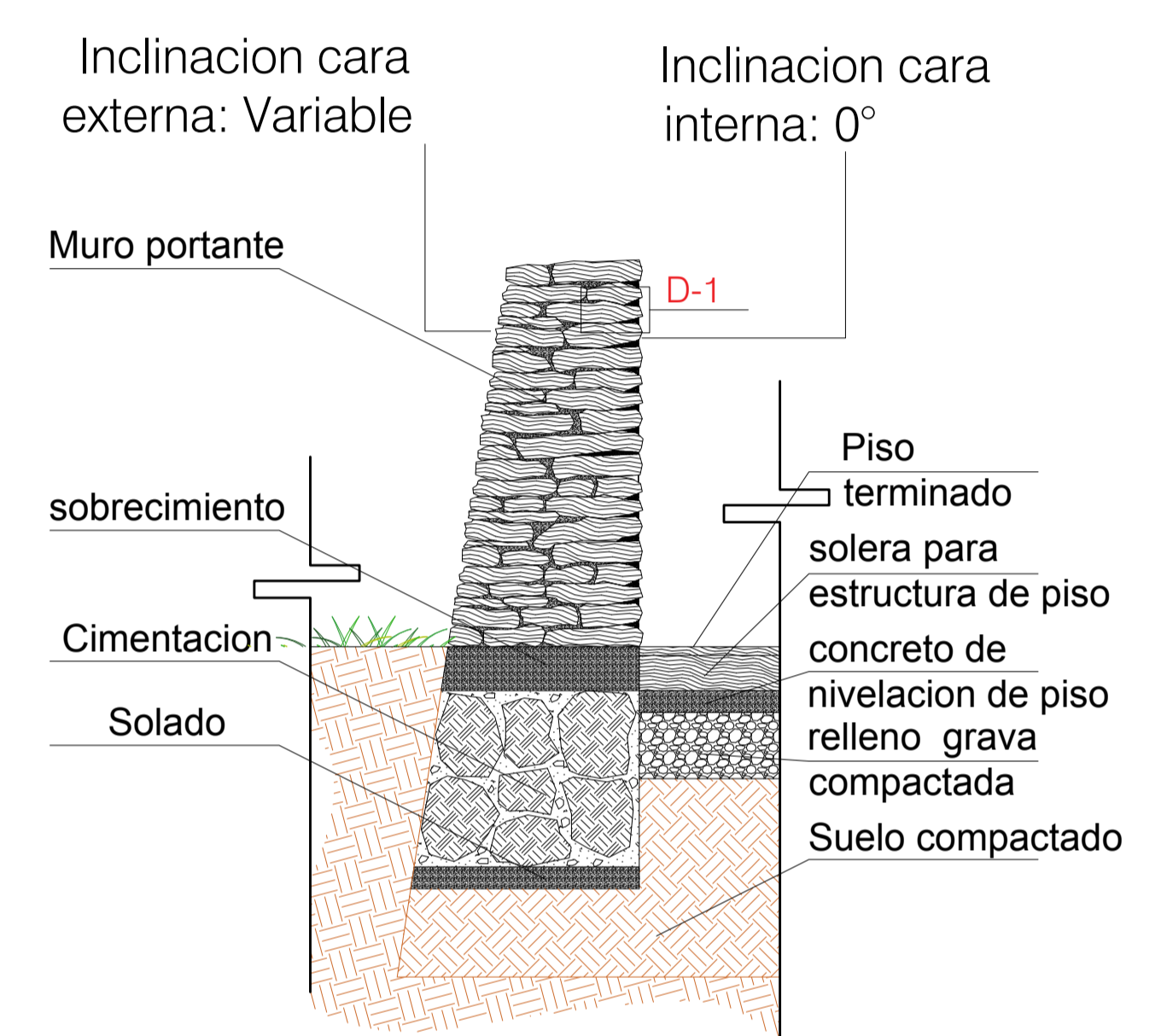

DETALLE DE MURO PORTANTE

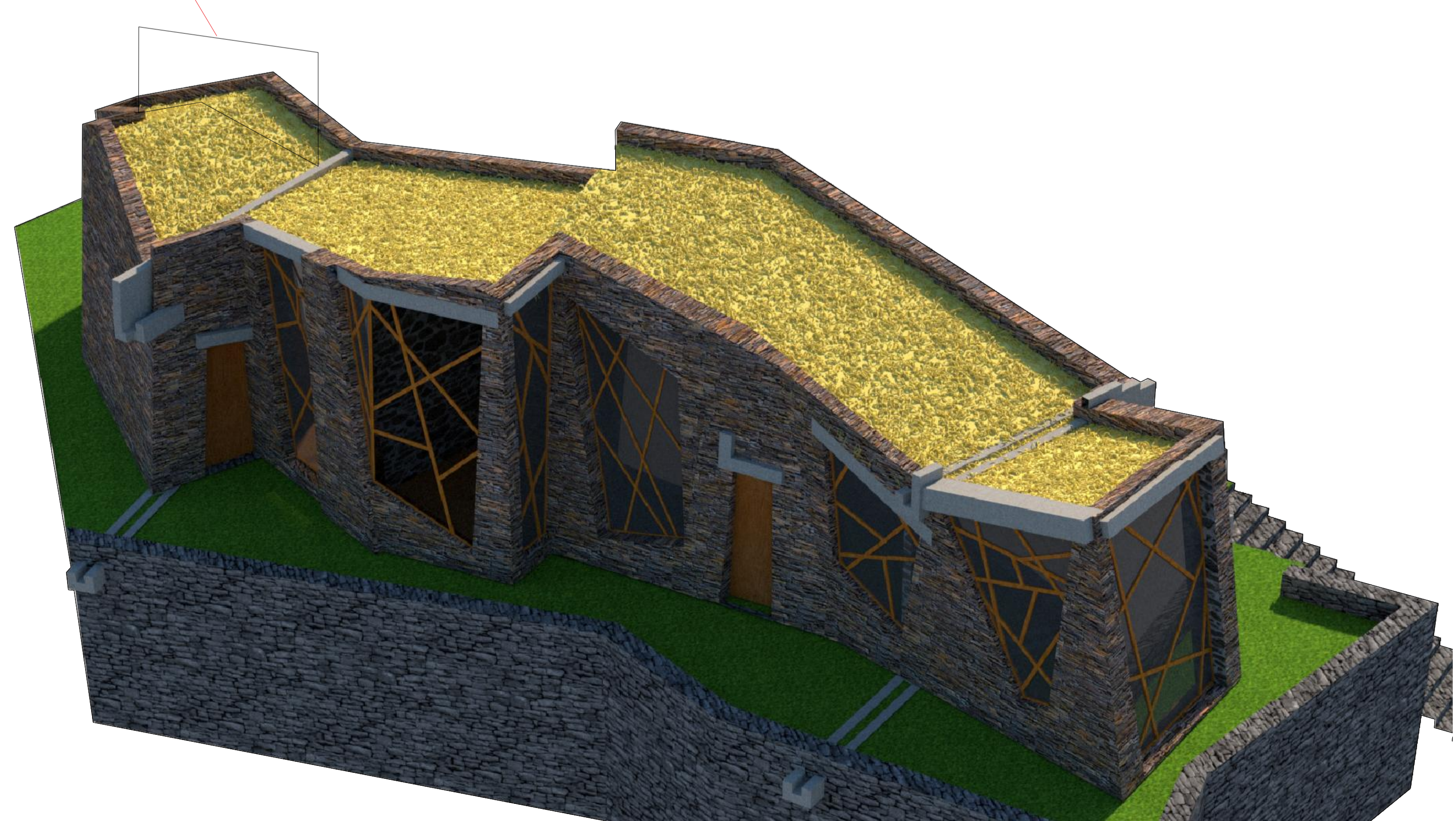
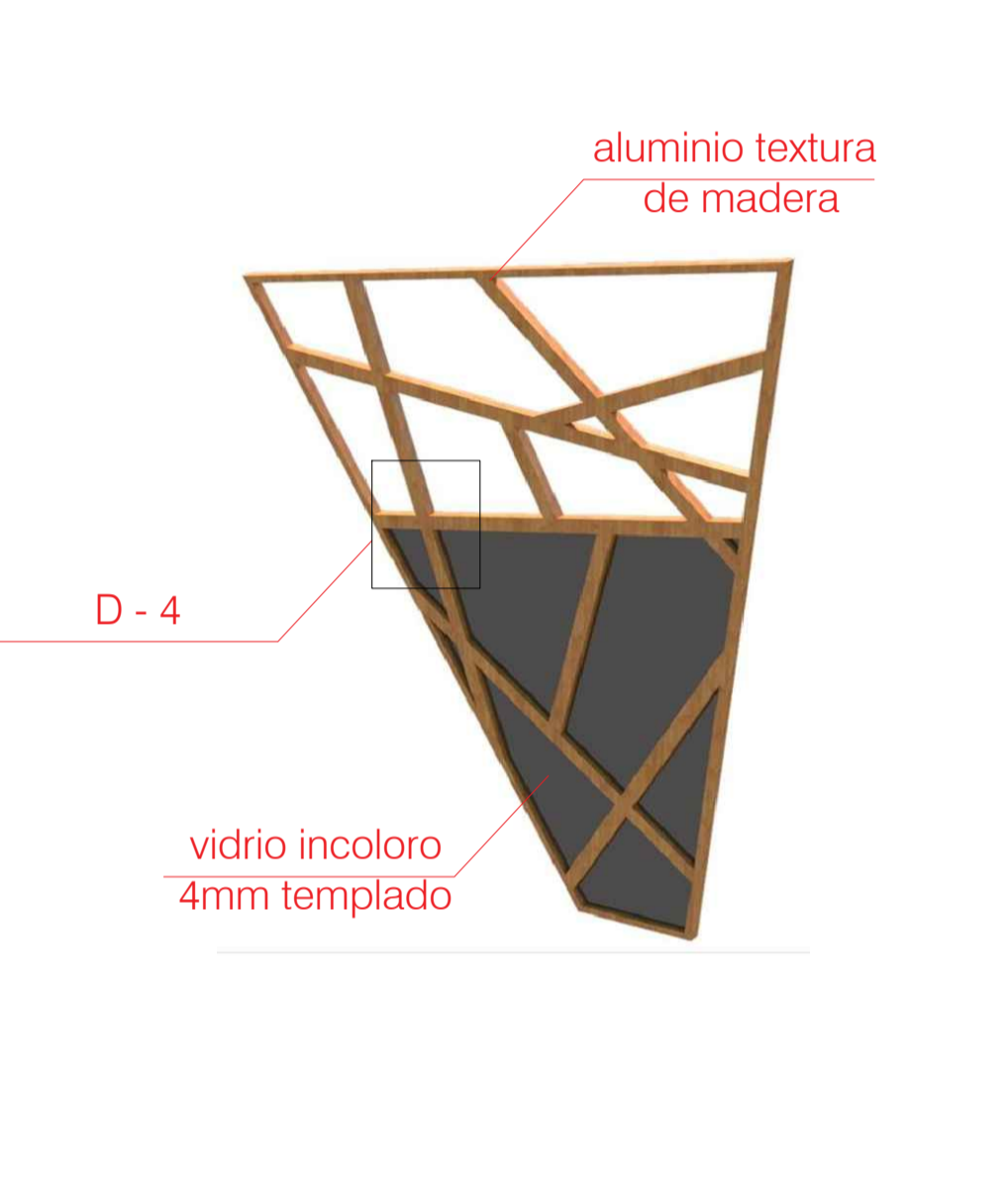
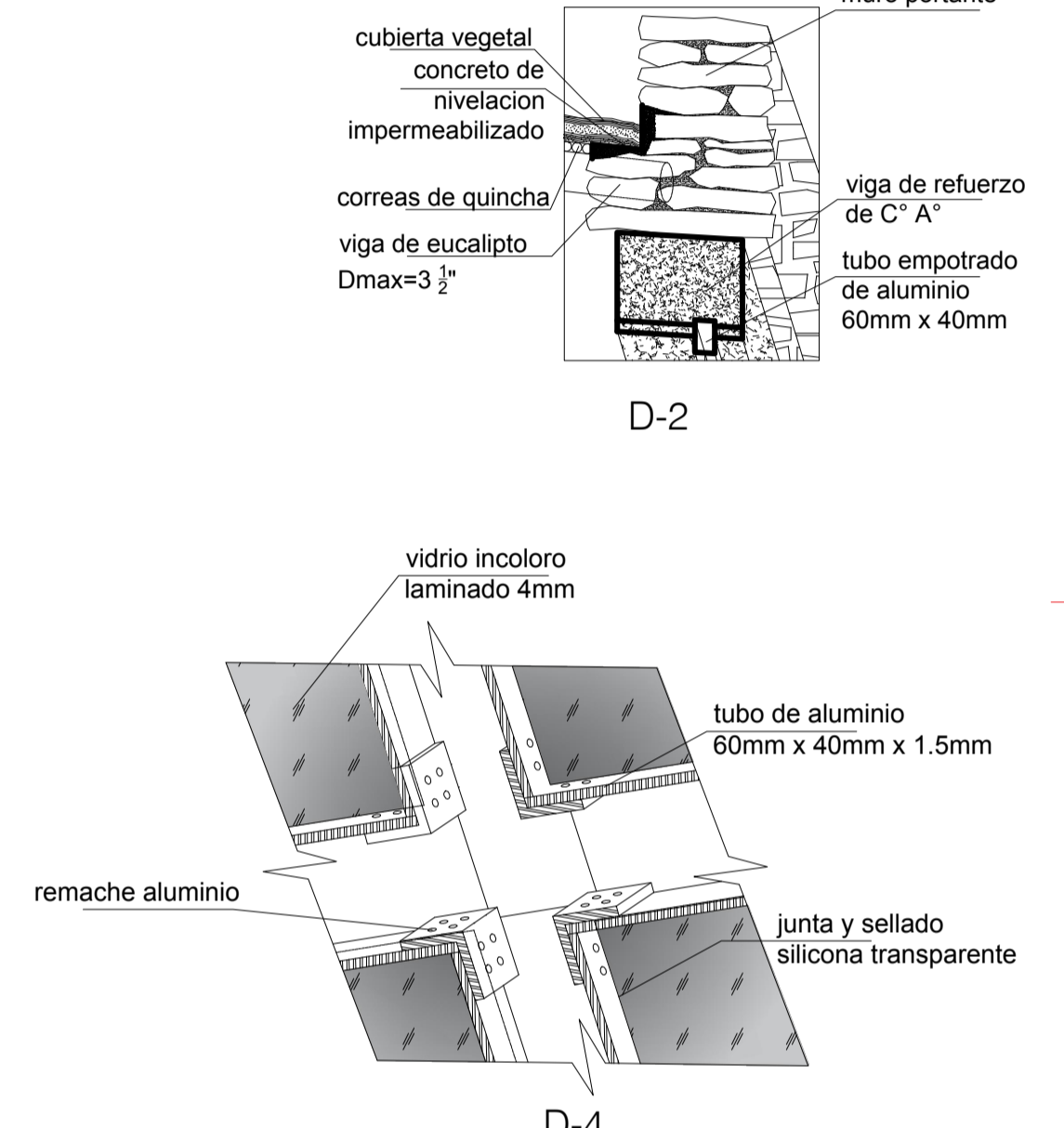
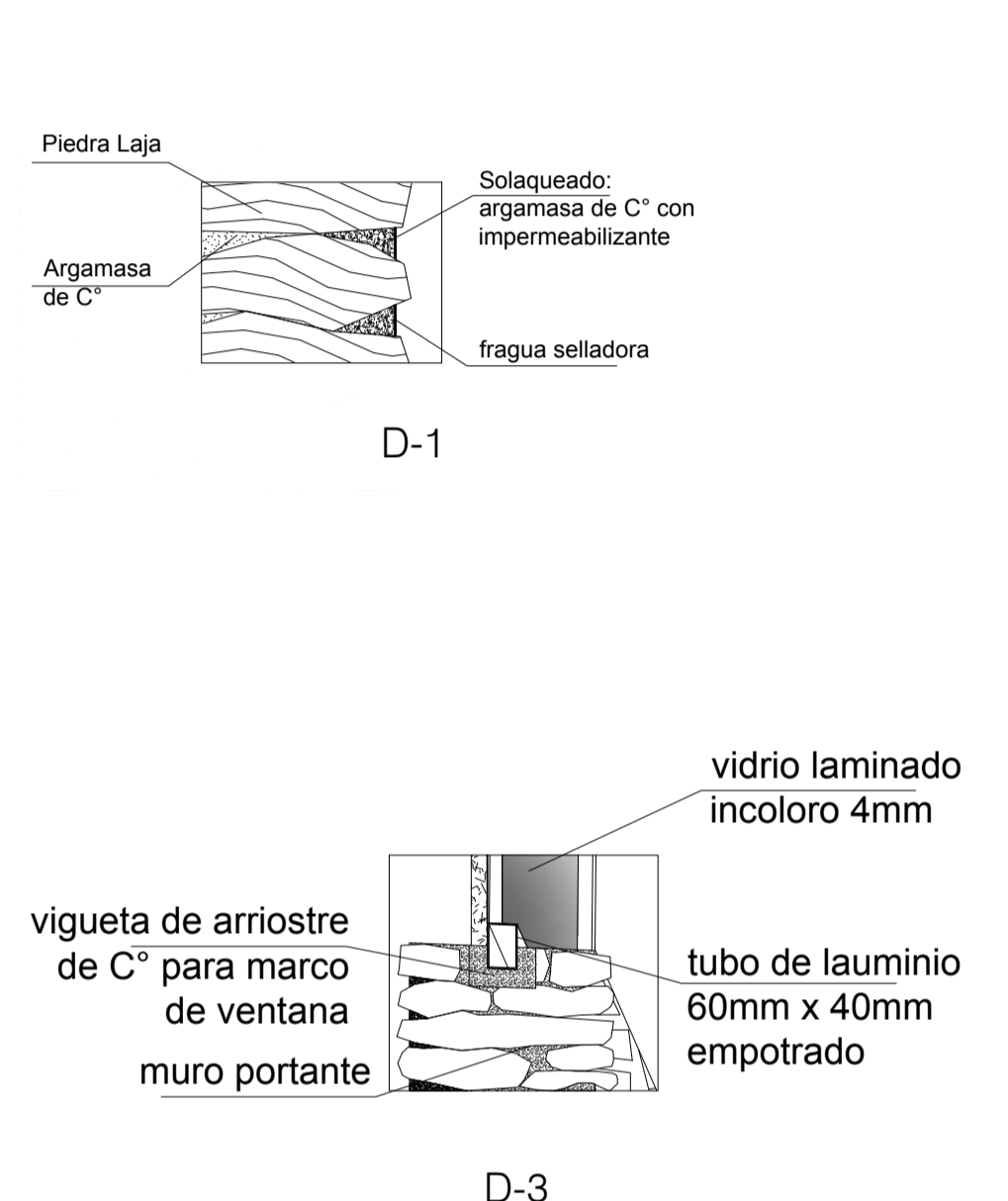

PERSPECTIVA DE DETALLE 02

SISTEMA CONSTRUCTIVO

UNIVERSIDAD NACIONAL DEL ALTIPLANO				ANEXO :	
PROYECTO DE TESIS: PHISCAPUNKU: INSTRUMENTO DE ITERACION DE CONCEPTO ARQUITECTONICO EN LA COMUNIDAD DE PHUSCA DEL DISTRITO DE USICAYOS - PUNO					
REVISIÓN			ELABORACIÓN		
PRESIDENTE	PRIMER MIEMBRO	SEGUNDO MIEMBRO	DIRECTOR	TESISTA	
CH.L.E.R	A.F.V.L.	T.V.R.M.	V.A.J.A	O.G.L.	

PA-9

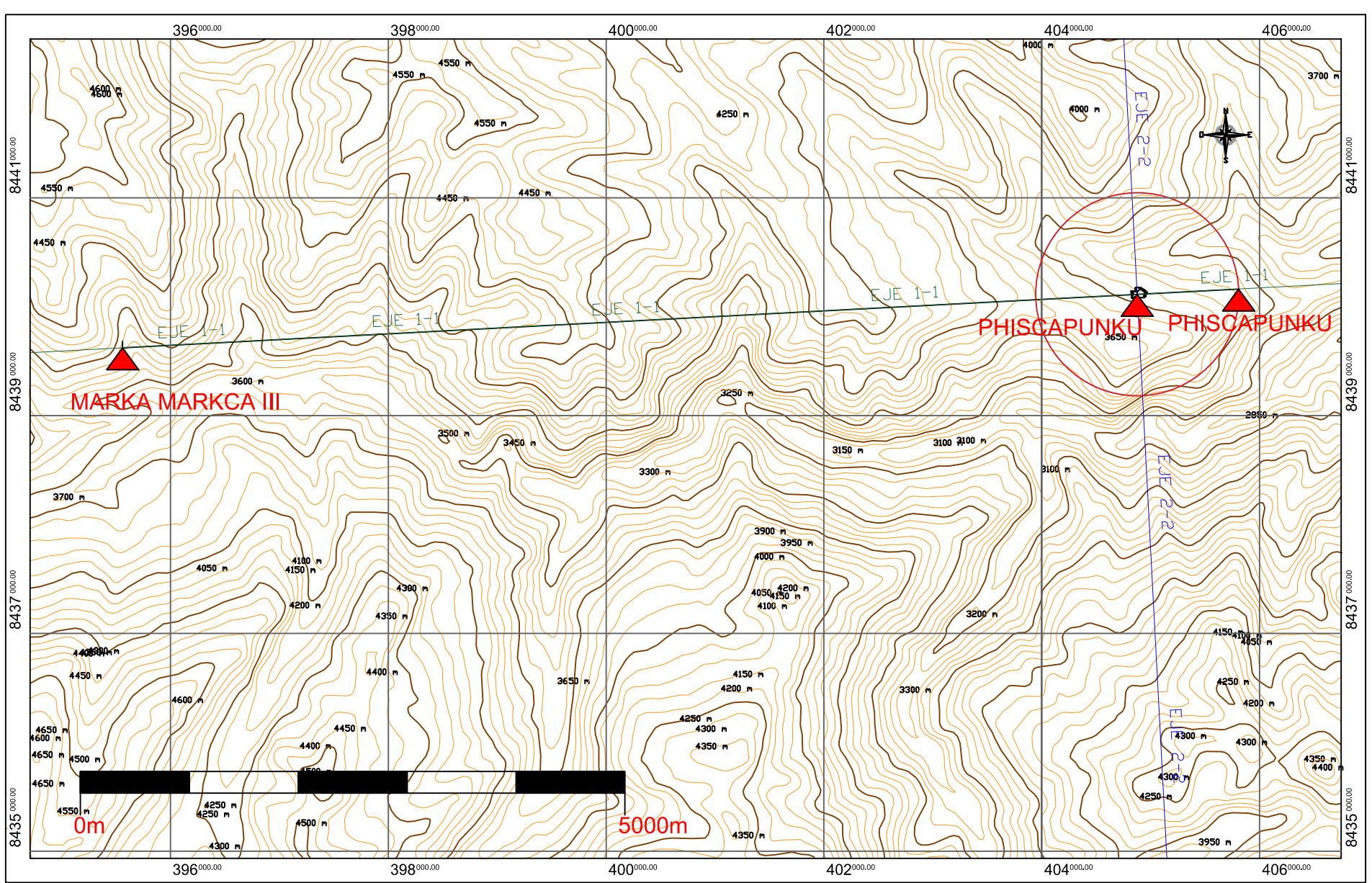

UBICACION REGIONAL E/1:50 000

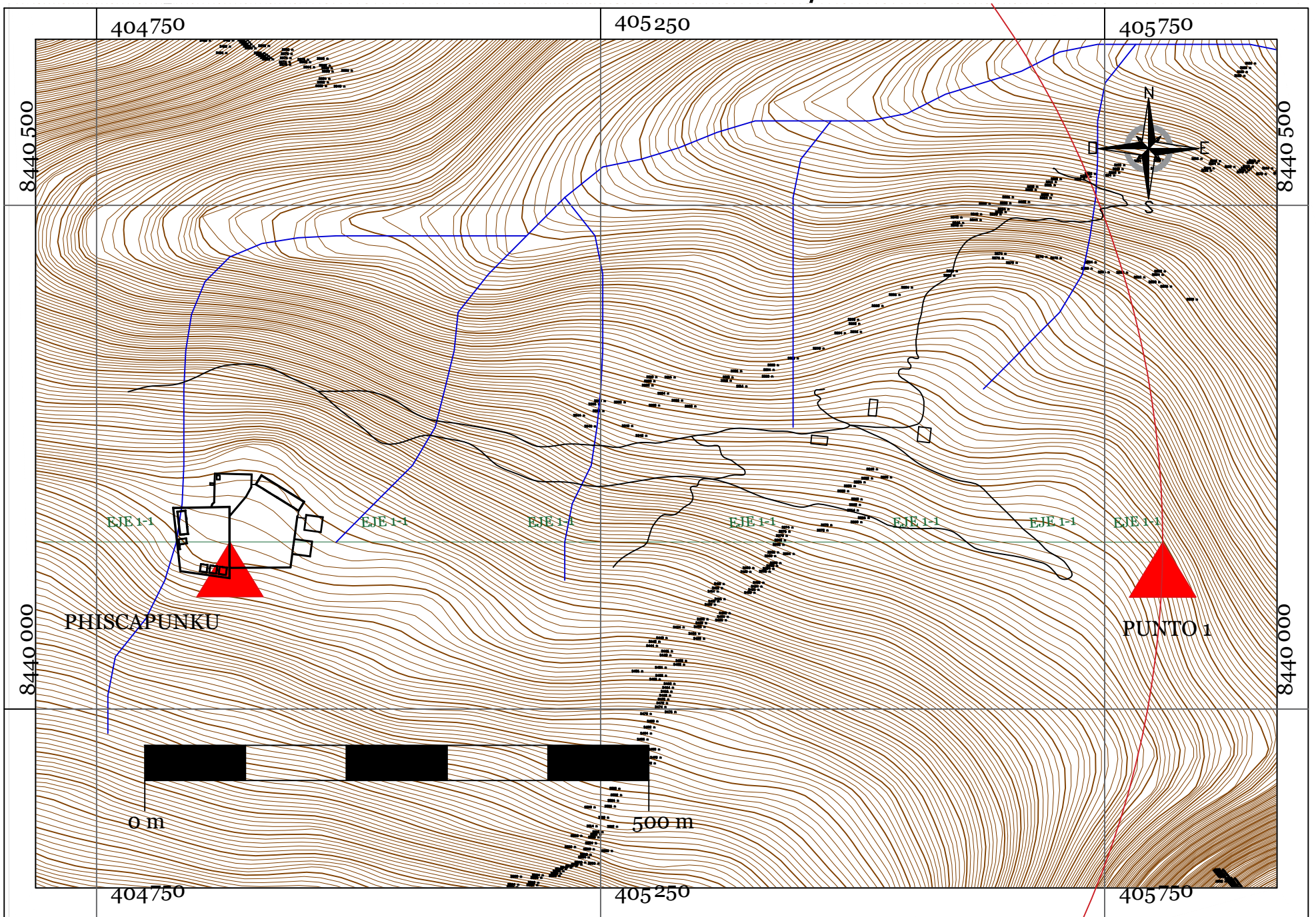

UBICACION LOCAL E/ 1:5000

UNIVERSIDAD NACIONAL DEL ALTIPLANO				ANEXO :
PROYECTO DE TESIS: PHISCAPUNKU: INSTRUMENTO DE ITERACION DE CONCEPTO ARQUITECTONICO EN LA COMUNIDAD DE PHUSCA DEL DISTRITO DE USICAYOS - PUNO				
REVISIÓN				ELABORACIÓN
PRESIDENTE	PRIMER MIEMBRO	SEGUNDO MIEMBRO	DIRECTOR	TESISTA
CH.L.E.R	A.F.V.L.	T.V.R.M.	V.A.J.A	O.G.L.
				U-1

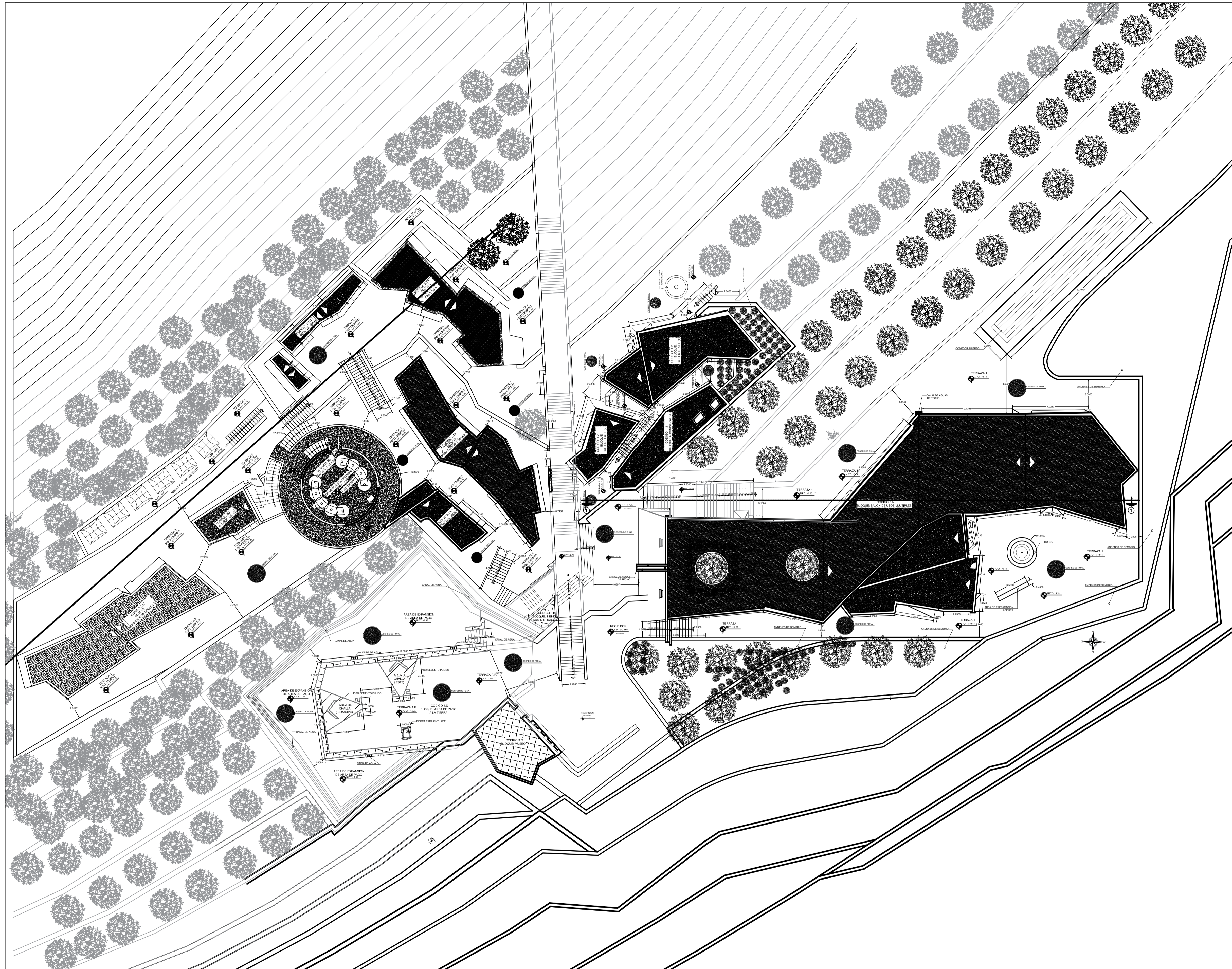

PLANIMETRIA GENERAL

ESC: 1 / 200



UNIVERSIDAD NACIONAL DEL ALTIPLANO

ESCUELA PROFESIONAL DE ARQUITECTURA Y URBANISMO

NOMBRE DE PROYECTO:
PHISCAPUNKU: INSTRUMENTO DE ITERACION DE CONCEPTO ARQUITECTONICO EN LA
COMUNIDAD DE PHUSCA - USICAYOS - PUNO

PRESENTE:	ELIE RAUL CHARAJA LOZA
1° MEMBRO:	ROSA MARIA TOVAR VASQUEZ
2° MEMBRO:	VANESSA LUCILA AMACHI FRISANCHO
DIRECTOR/ASESOR:	JORGE ADAN VILLEGAS ABRILLO
PRESENTE:	OSCAR GUZMAN LINO
PLANO:	PLANIMETRIA GENERAL
SECTOR:	1-23
FECHA:	DIC-2018
ESCALA:	INDICADA

A-01

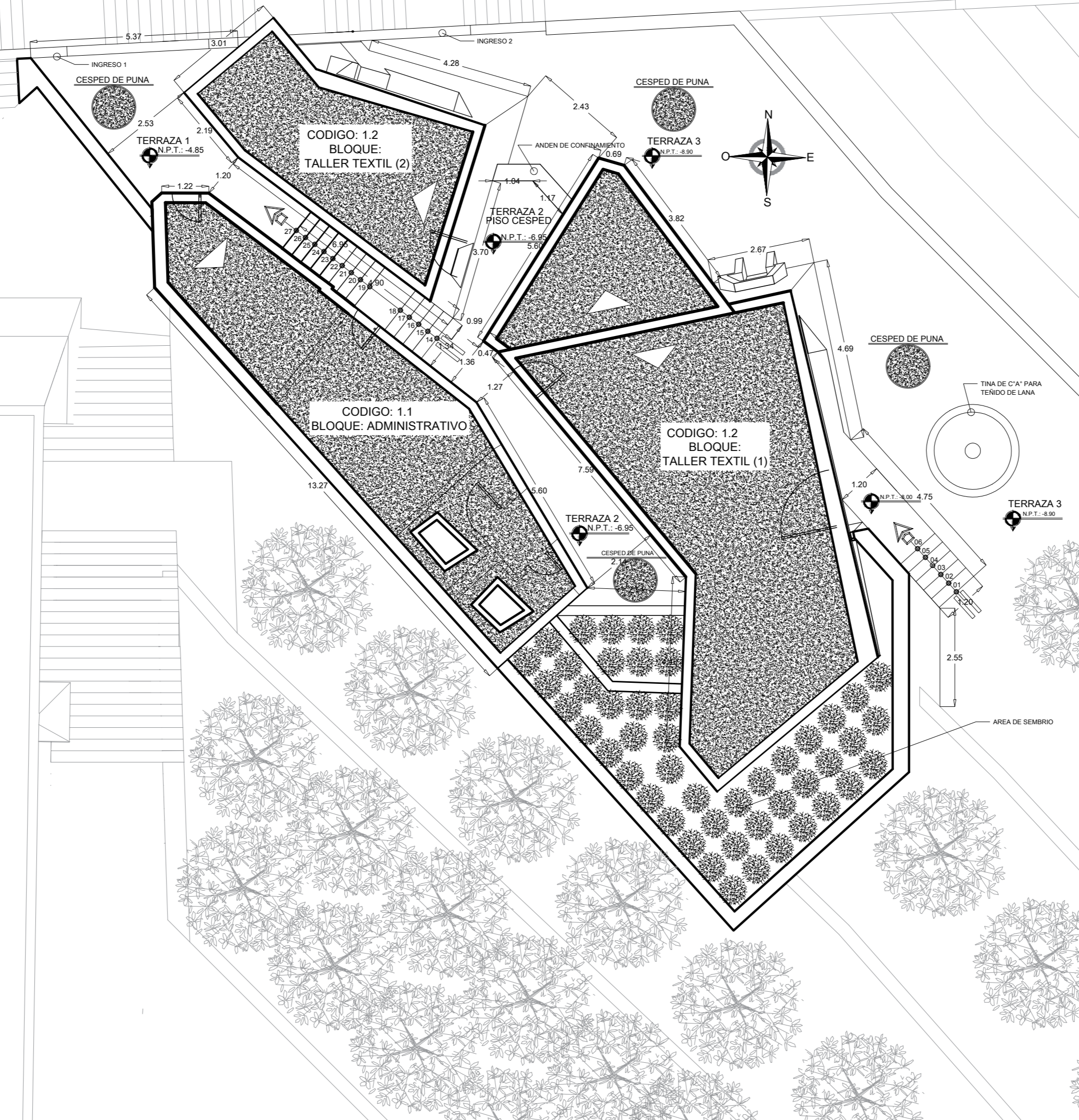

CUADRO DE AREAS		
CODIGO	BLOQUE	AREA M2
1.1	ADMINISTRATIVO	40.96
1.2	TALLER TEXTIL (1)	65.01
1.3	TALLER TEXTIL (2)	20.55

PLANIMETRIA GENERAL SECTOR I

ESC : 1 / 100



UNIVERSIDAD NACIONAL DEL ALTIPLANO
 ESCUELA PROFESIONAL DE ARQUITECTURA Y URBANISMO
 NOMBRE DE PROYECTO: PHISCAPUNKU: INSTRUMENTO DE ITERACION DE CONCEPTO ARQUITECTONICO EN LA COMUNIDAD DE PHUSCA - USICAYOS - PUNO

JURADO DICTAMINADOR:	ELIE RAUL CHARAJA LOZA
PRESIDENTE:	ROSA MARIA TOVAR VASQUEZ
1° MIEMBRO:	VANESSA LUCILA AMACHI FRISANCHO
2° MIEMBRO:	JORGE ADAN VILLEGAS ABRILL
DIRECTOR/ASESOR:	OSCAR GUZMAN LINO
TESISTA:	
PRESIDENTE:	
PLANO:	PLANIMETRIA GENERAL DE SECTOR
SECTOR:	1 - ADMINISTRATIVO
TECNA:	DIC-2018
ESCALA:	INDICADA

LAMINA:
A-02

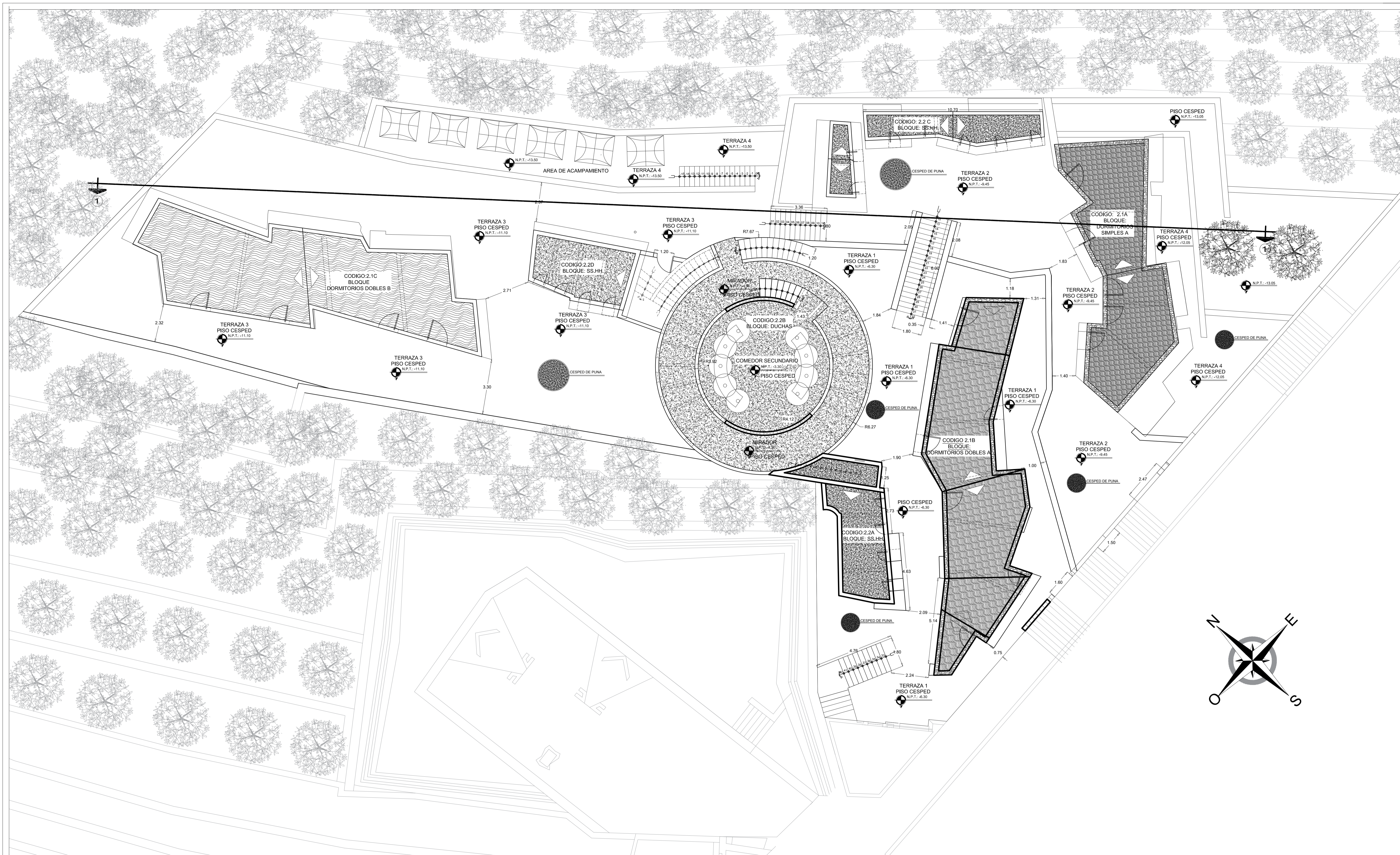

CUADRO DE AREAS

CODIGO	BLOQUE	AREA M2
2.1A	DORMITORIOS SIMPLES	66.85
2.1B	DORMITORIOS DOBLES A	90.08
2.1C	DORMITORIOS DOBLES B	102.26
2.2A	SS.HH. 1	22.25
2.2B	DUCHAS	161.54
2.2C	SS.HH. 2	25.26
2.2D	SS.HH. 3	21.85

PLANIMETRIA GENERAL SECTOR II

ESCA: 1 / 100



UNIVERSIDAD NACIONAL DEL ALTIPLANO
 ESCUELA PROFESIONAL DE ARQUITECTURA Y URBANISMO
 NOMBRE DE PROYECTO: PHISCAPUNKU: INSTRUMENTO DE ITERACION DE CONCEPTO ARQUITECTONICO EN LA COMUNIDAD DE PHUSCA - USICAYOS - PUNO

PROFESOR: DIRECTOR DEL PROYECTO	ELIE RAUL CHARAJA LOZA	LAMINA:
PRESENTE:	ROSA MARIA TOVAR VASQUEZ	A-03
1° MEMBRO:	VANESSA LUCILA AMACHI FRISANCHO	
2° MEMBRO:	JORGE ADAN VILLEGAS ABRILL	
DIRECTOR/ASESOR:	OSCAR GUZMAN LINO	
PRESENTE:		
PLANO:	PLANIMETRIA GENERAL DE SECTOR	
SECTOR:	2-SERVICIOS TURISTICOS	FECHA: DIC-2018 ESCALA: INDICADA

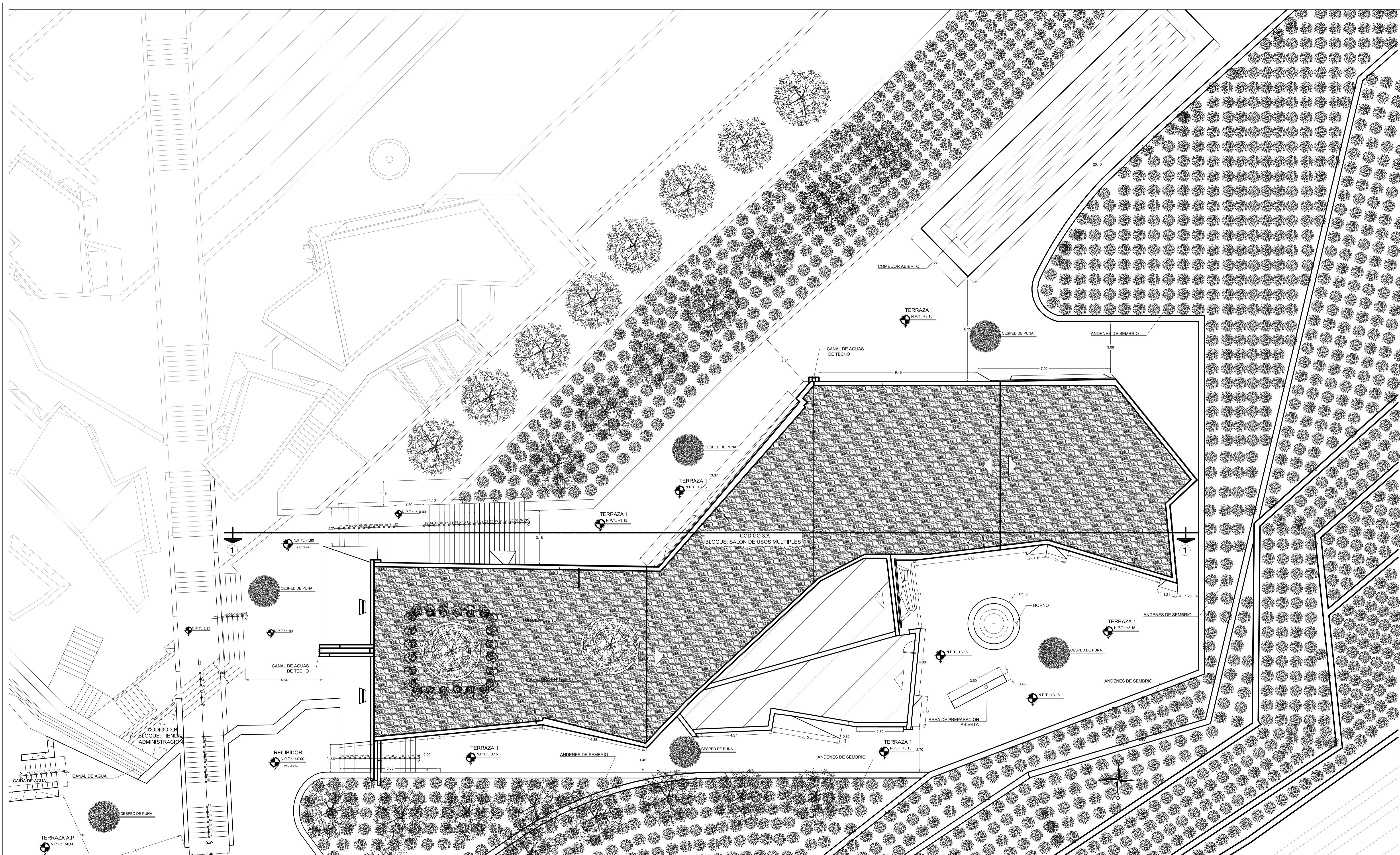

PLANIMETRIA GENERAL SECTOR III

ESC : 1 / 100



UNIVERSIDAD NACIONAL DEL ALTIPLANO
 ESCUELA PROFESIONAL DE ARQUITECTURA Y URBANISMO
 NOMBRE DE PROYECTO: PHISCAPUNKU: INSTRUMENTO DE ITERACION DE CONCEPTO ARQUITECTONICO EN LA COMUNIDAD DE PHUSCA - USICAYOS - PUNO
 PROFESOR: DIEGO VASQUEZ

PRESIDENTE:	ELIE RAUL CHARAJA LOZA
1° MIEMBRO:	ROSA MARIA TOVAR VASQUEZ
2° MIEMBRO:	VANESSA LUCILA AMACHI FRISANCHO
DIRECTOR/ASESOR:	JORGE ADAN VILLEGAS ABRILL
PRESIDENTE:	OSCAR GUZMAN LINO
PLANO:	PLANIMETRIA GENERAL DE SECTOR
SECTOR:	3-SERVICIOS COMUNALES
FECHA:	DIC-2018
ESCALA:	INDICADA

LAMINA:
A-04

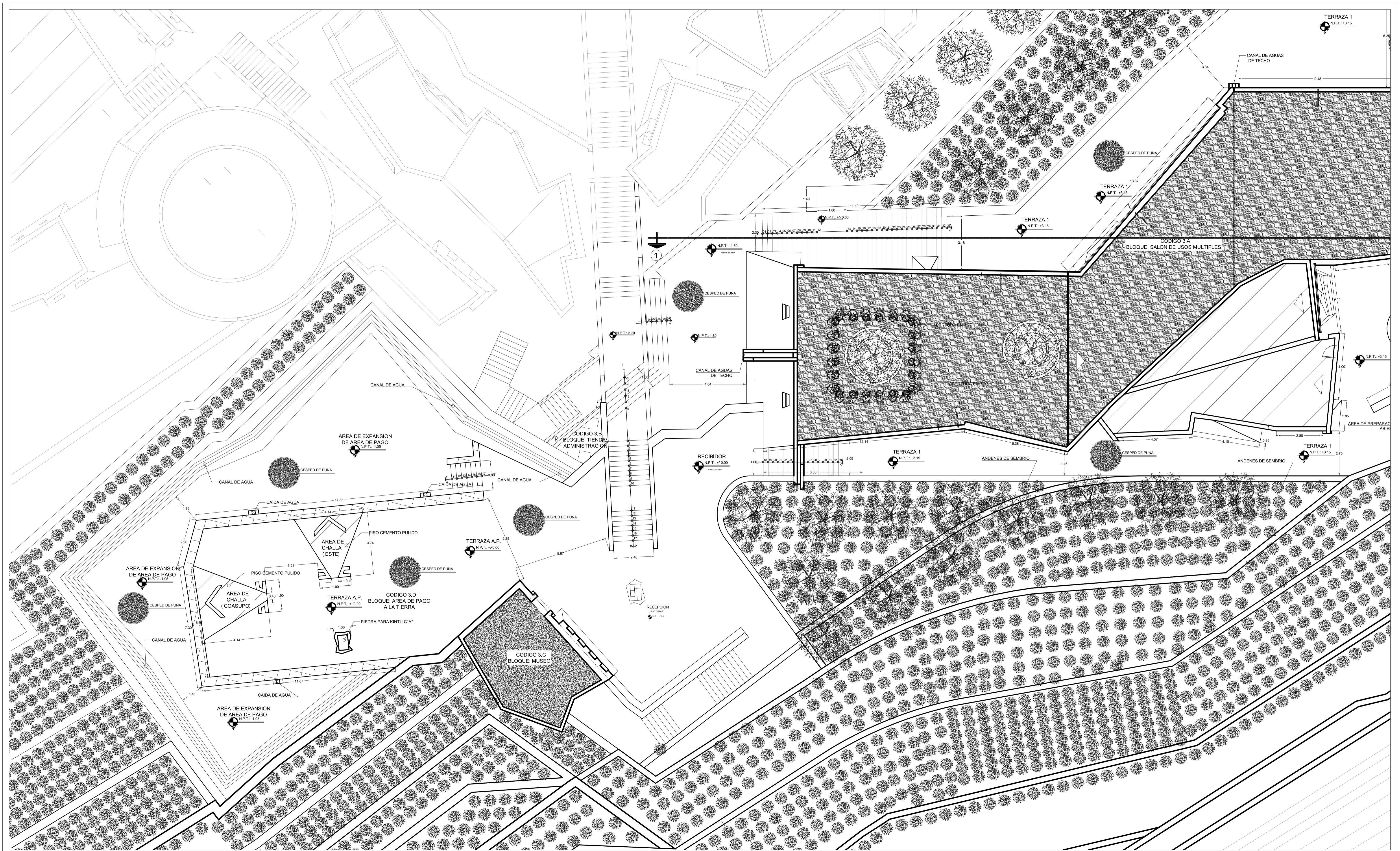

PLANIMETRIA GENERAL SECTOR II

ESC : 1 / 75

 UNIVERSIDAD NACIONAL DEL ALTIPLANO ESCUELA PROFESIONAL DE ARQUITECTURA Y URBANISMO	
NOMBRE DE PROYECTO: PHISCAPUNKU: INSTRUMENTO DE ITERACION DE CONCEPTO ARQUITECTONICO EN LA COMUNIDAD DE PHUSCA - USICAYOS - PUNO	
PRESENTE: ELIE RAUL CHARAJA LOZA	
1° MEMBRO: ROSA MARIA TOVAR VASQUEZ	
2° MEMBRO: VANESSA LUCILA AMACHI FRISANCHO	
DIRECTOR/ASESOR: JORGE ADAN VILLEGAS ABRILL	
PRESENTE: OSCAR GUZMAN LINO	
PLANO: PLANIMETRIA GENERAL DE SECTOR	
SECTOR: 3-SERVICIOS COMUNALES	
FECHA: DIC-2018	
ESCALA: INDICADA	

A-05

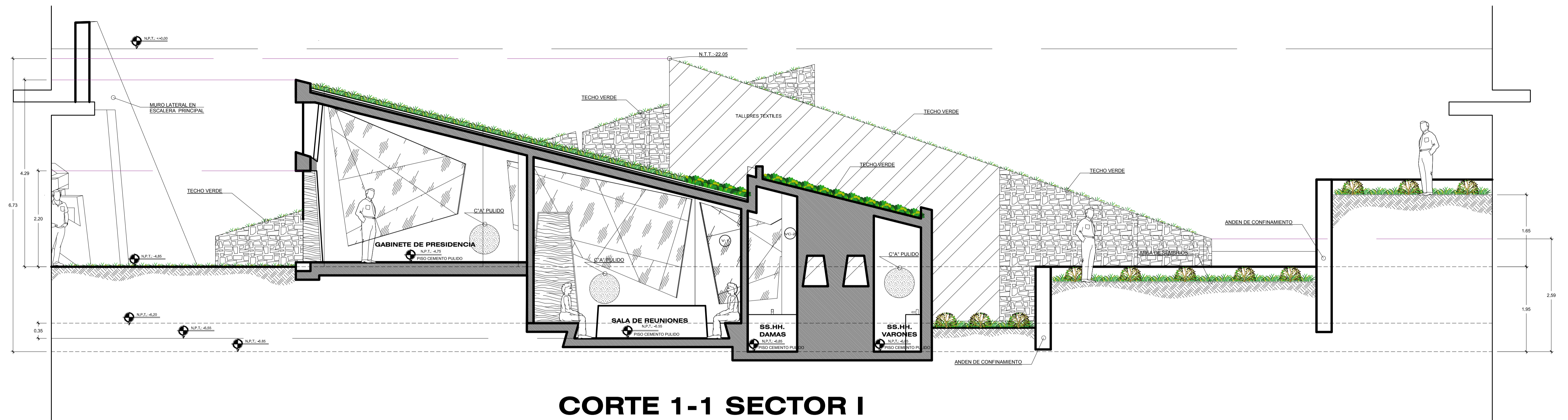

**CORTE 1-1 SECTOR I
ADMINISTRATIVO**

ESC : 1 / 50

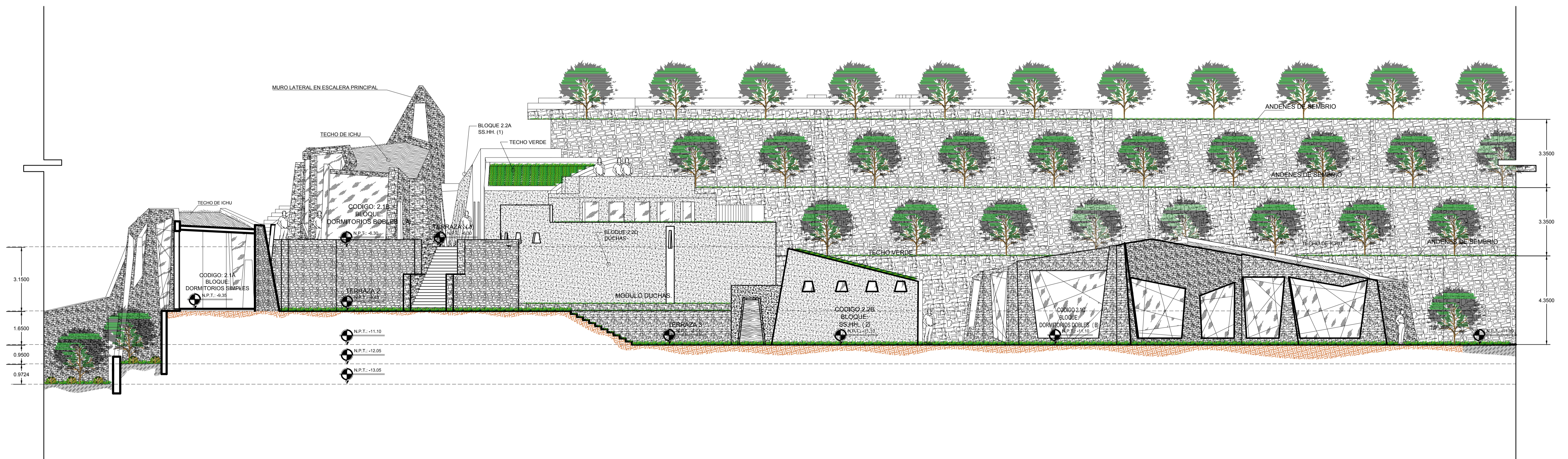

**CORTE 1-1 SECTOR II
SERVICIOS TURISTICOS**

ESC : 1 / 100

 UNIVERSIDAD NACIONAL DEL ALTIPLANO ESCUELA PROFESIONAL DE ARQUITECTURA Y URBANISMO	
NOMBRE DE PROYECTO: PHISCAPUNKU: INSTRUMENTO DE ITERACION DE CONCEPTO ARQUITECTONICO EN LA COMUNIDAD DE PHUSCA - USICAYOS - PUNO	
PRESIDENTE: 1° MIEMBRO: 2° MIEMBRO: DIRECTOR/ASESOR:	ELIE RAUL CHARAJA LOZA ROSA MARIA TOVAR VASQUEZ VANESSA LUCILA AMACHI FRISANCHO JORGE ADAN VILLEGAS ABRILL
PRESIDENTE:	OSCAR GUZMAN LINO
PLANO: SECTOR:	CORTE GENERAL DE SECTOR 2-SERVICIOS TURISTICOS
FECHA: ESCALA:	DIC-2018 INDICADA

LAMINA:
A-06



CORTE 1-1 SECTOR III SERVICIOS GENERALES

ESC : 1 / 75

		UNIVERSIDAD NACIONAL DEL ALTIPLANO	
		ESCUELA PROFESIONAL DE ARQUITECTURA Y URBANISMO	
NOMBRE DEL PROYECTO: PHISCAPUNKU: INSTRUMENTO DE ITERACION DE CONCEPTO ARQUITECTONICO EN LA COMUNIDAD DE PHUSCA - USICAYOS - PUNO		ESCALA: A-07	
PRESIDENTE: ELIE RAUL CHARAJA LOZA	1° MIEMBRO: ROSA MARIA TOVAR VASQUEZ	2° MIEMBRO: VANESSA LUCILA AMACHI FRISANCHO	DIRECTOR/ASESOR: JORGE ADAN VILLEGAS ABRILL
PRESIDENTE: OSCAR GUZMAN LINO	PLANO: CORTE GENERAL DE SECTOR		
SECTOR: 2-SERVICIOS GENERALES	FECHA: DIC-2018	ESCALA: INDICADA	

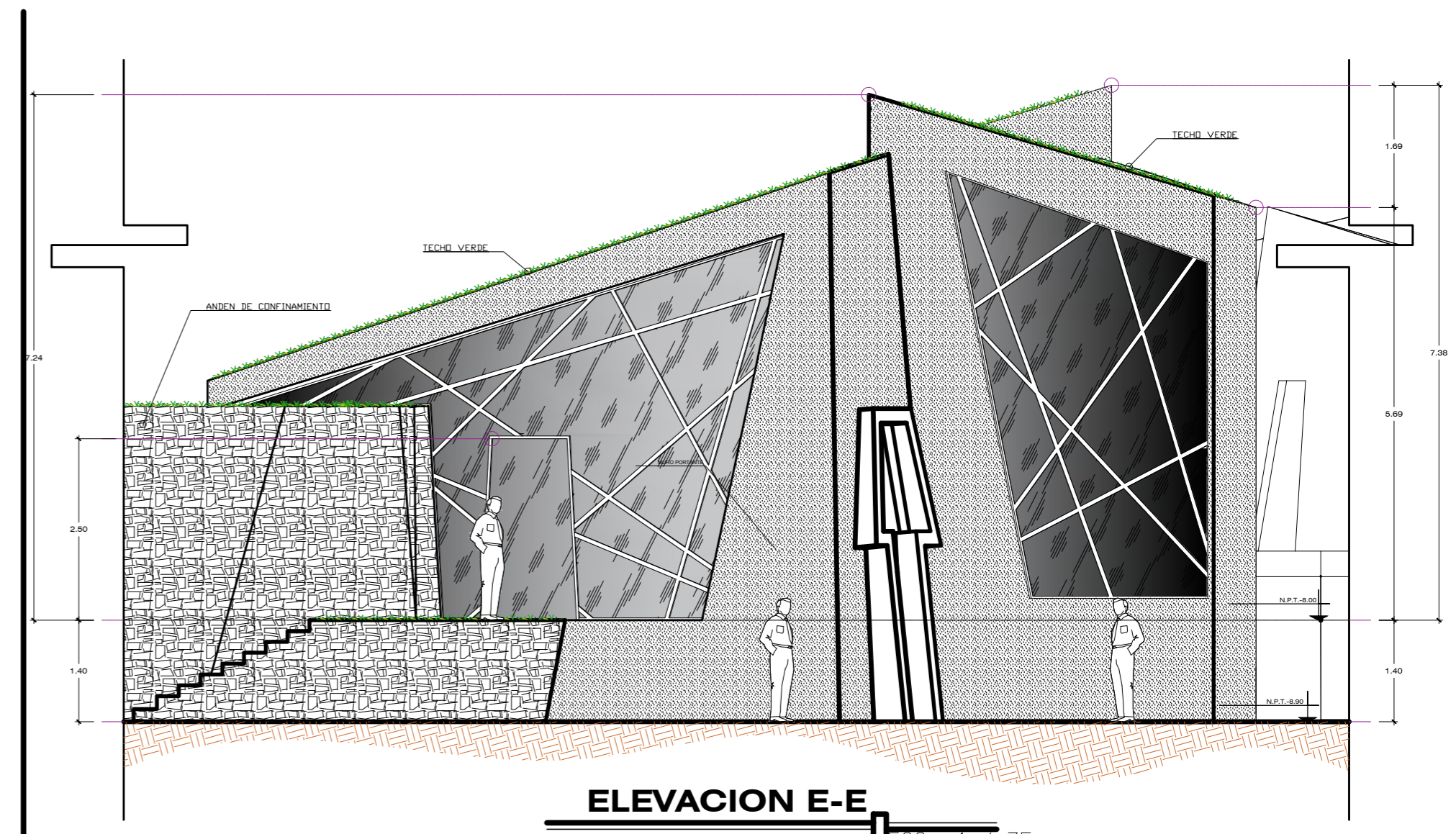
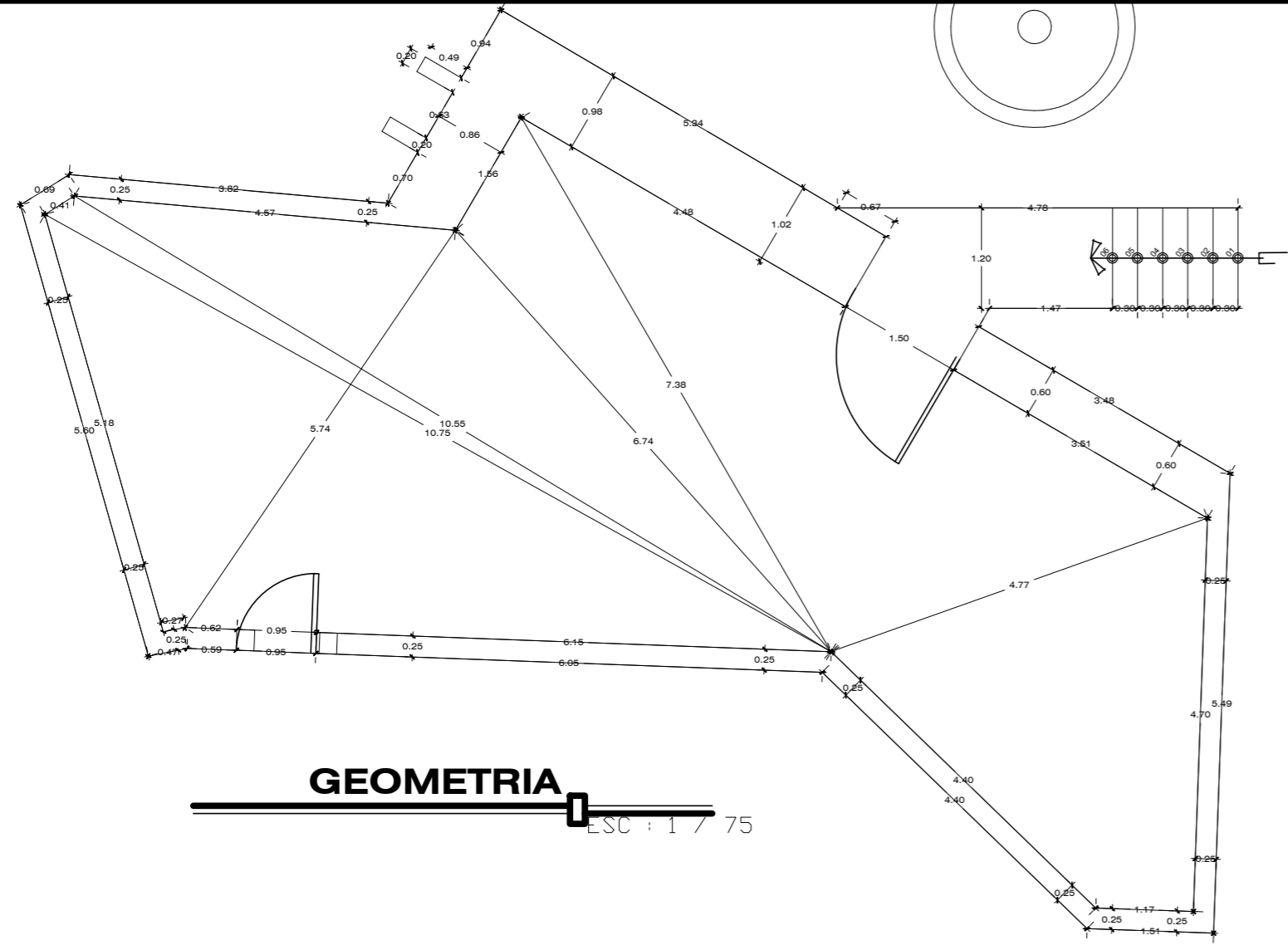
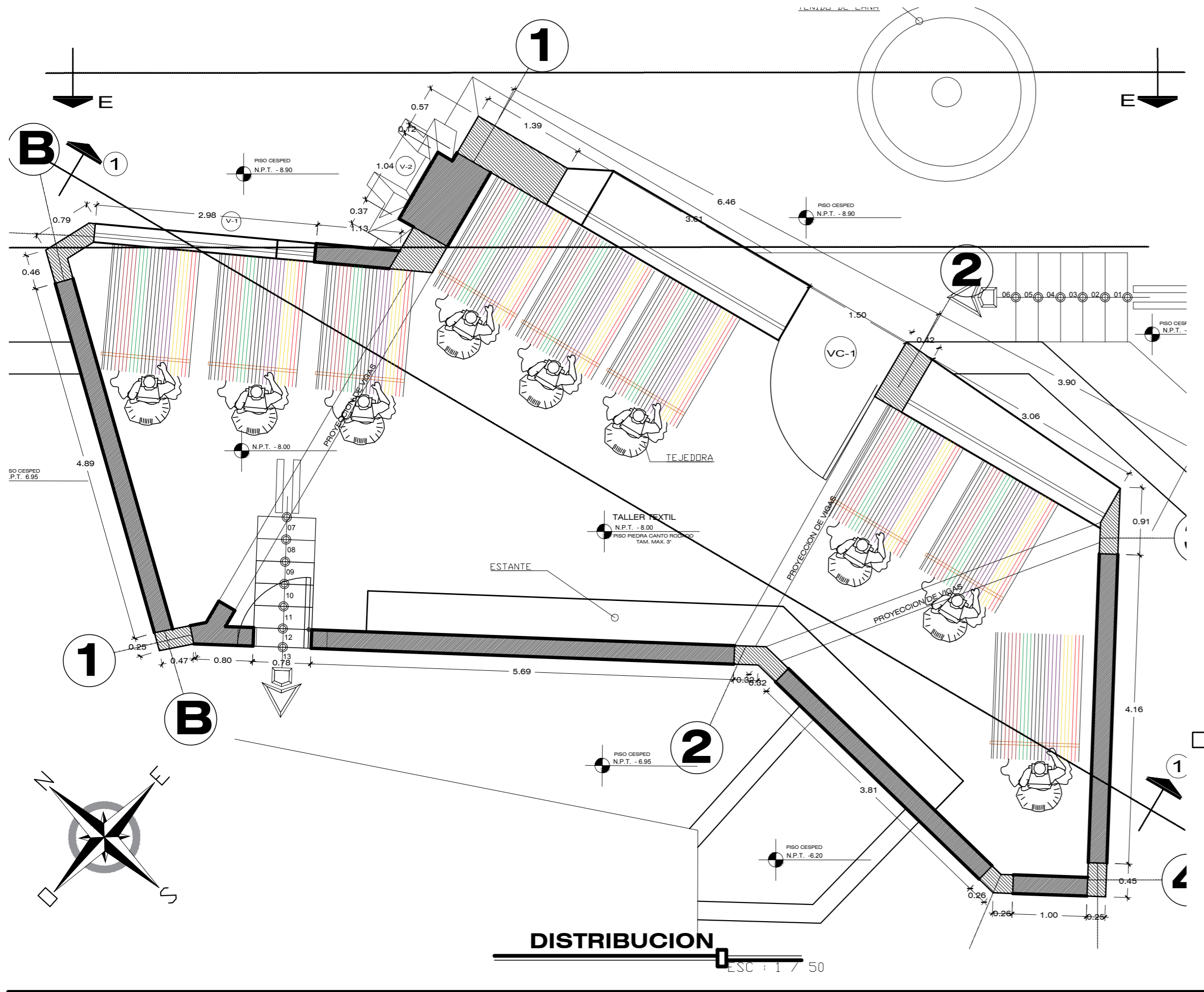

ARQUITECTURA BLOQUE TALLER TEXTIL (1)
ESC : 1 / 100

AREAS	
ESPACIO	AREA
GABINETE DE PRESIDENCIA	12.54
SALA DE REUNIONES	15.87
SS.HH. VARONES	7.23
SS.HH. MUJERES	6.19
TALLER TEXTIL I	66.27
TALLER TEXTIL II	21.87

		UNIVERSIDAD NACIONAL DEL ALTIPLANO	
		ESCUELA PROFESIONAL DE ARQUITECTURA Y URBANISMO	
NOMBRE DE PROYECTO:		PHISCAPUNKU: INSTRUMENTO DE ITERACION DE CONCEPTO ARQUITECTONICO EN LA COMUNIDAD DE PHUSCA - USICAYDS - PUNO	
JURADO DICTAMINADOR:		ELIE RAUL CHARAJA LOZA	
PRESIDENTE:		ROSA MARIA TOVAR VASQUEZ	
1° MIEMBRO:		VANESSA LUCILA AMACHI FRISANCHO	
2° MIEMBRO:		JORGE ADAN VILLEGAS ABRILL	
DIRECTOR/ASESOR:		OSCAR GUZMAN LINO	
PRESIDENTE:		OSCAR GUZMAN LINO	
PLANO:		ARQUITECTURA BLOQUE TALLER TEXTIL (1)	
SECTOR:	2-ADMINISTRATIVO	MODULO:	1.B
FECHA:	DIC-2018	ESCALA:	INDICADA

LAMINA: **A-09**

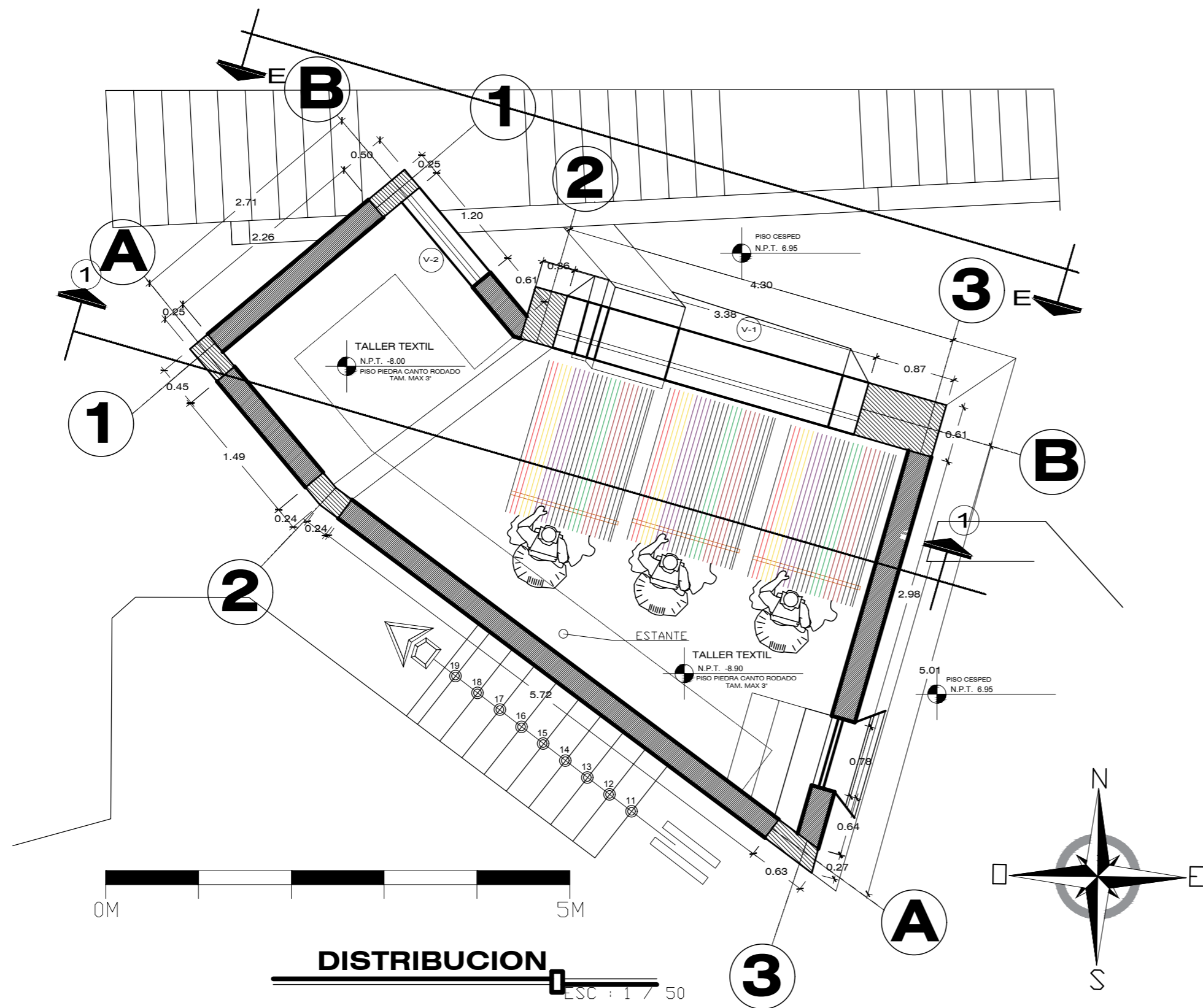

DISTRIBUCION
ESC: 1 / 50

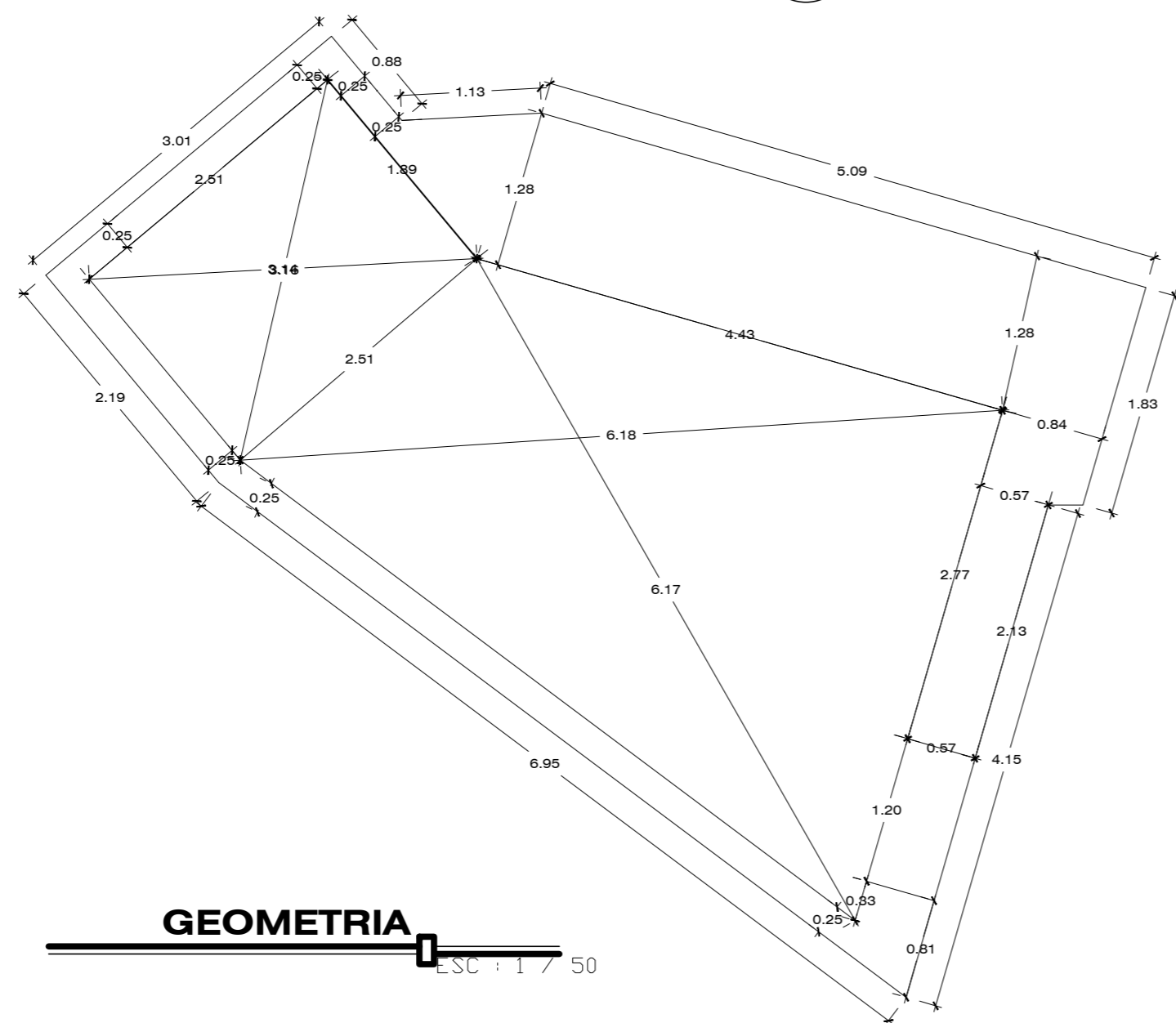

GEOMETRIA
ESC: 1 / 50

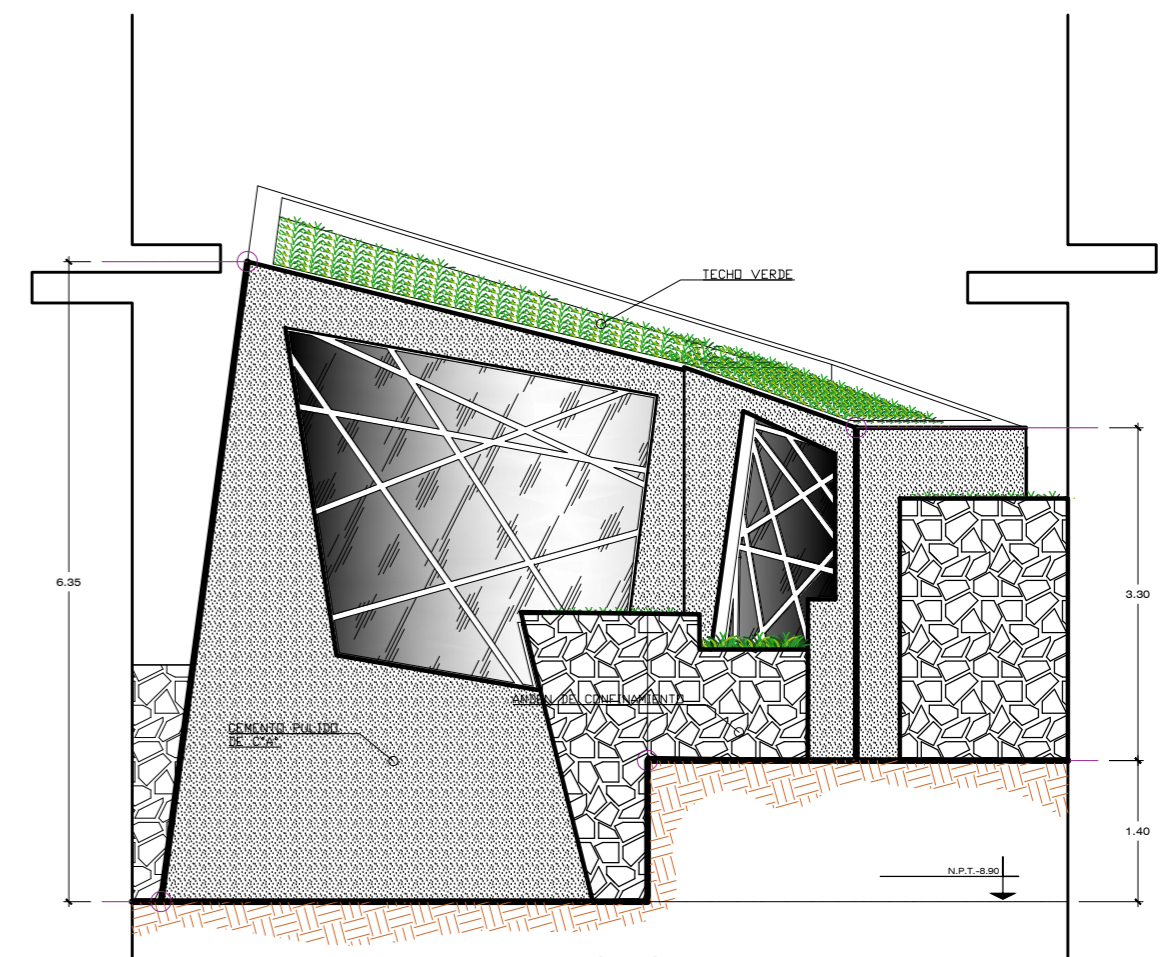

ELEVACION E-E
ESC: 1 / 50

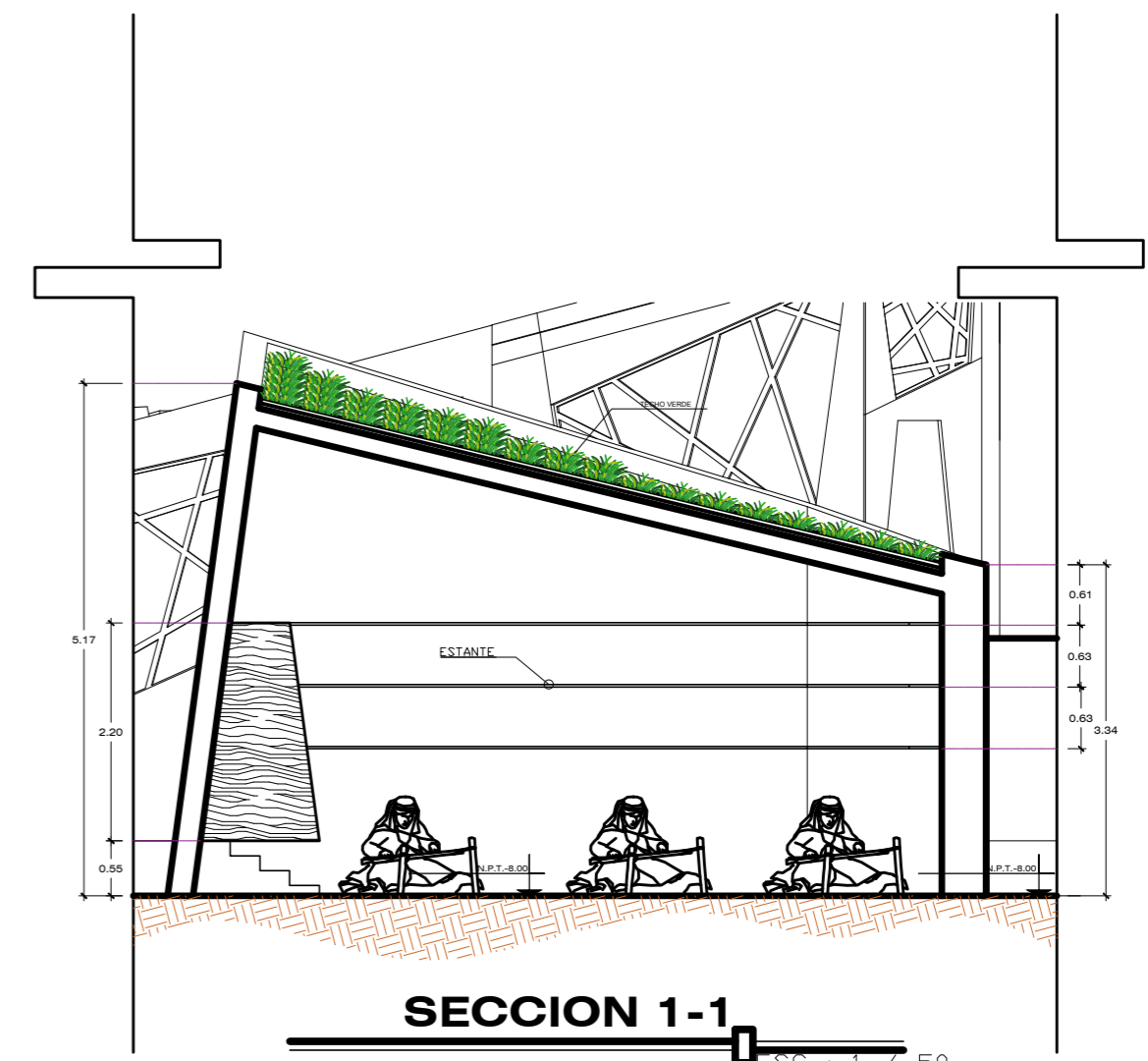

SECCION 1-1
ESC: 1 / 50

		UNIVERSIDAD NACIONAL DEL ALTIPLANO ESCUELA PROFESIONAL DE ARQUITECTURA Y URBANISMO	
HOMBRE DE PROYECTO: PHISCAPUNKU: INSTRUMENTO DE ITERACION DE CONCEPTO ARQUITECTONICO EN LA COMUNIDAD DE PHUSCA - USICAYOS - PUNO		JURADO DICTAMINADOR: PRESIDENTE: ELIE RAUL CHARAJA LOZA 1º MIEMBRO: ROSA MARIA TOVAR VASQUEZ 2º MIEMBRO: VANESSA LUCILA AMACHI FRISANCHO DIRECTOR/ASESOR: JORGE ADAN VILLEGAS ABRILL	
TESISISTA: OSCAR GUZMAN LINO		LAMINA: A-10	
PLANO: ARQUITECTURA BLOQUE TALLER TEXTIL (1)	SECTOR: 2-ADMINISTRATIVO	MODULO: 1.B	FECHA: DIC-2018
ESCALA: INDICADA			

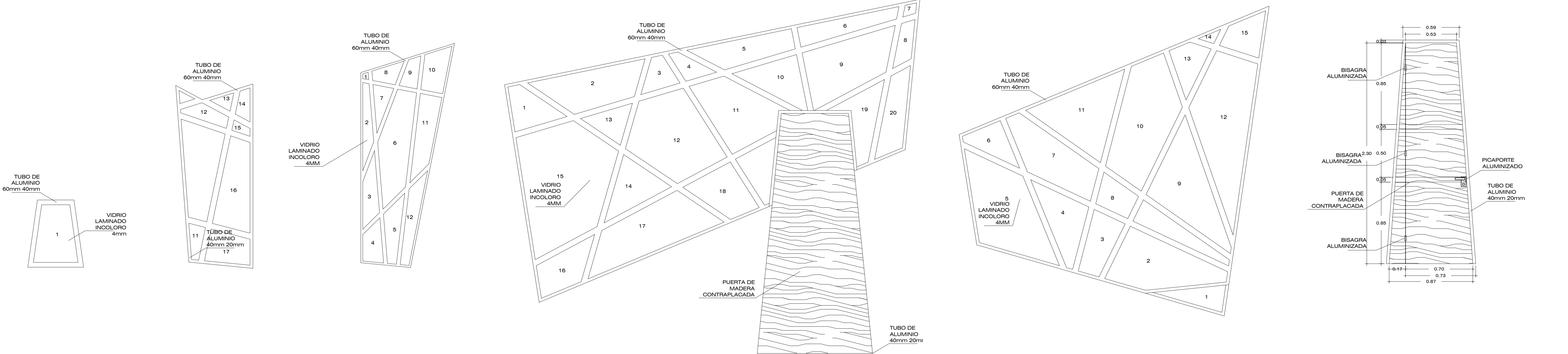

ALZADO V-1 ESC: 1/20 **ALZADO V-2** ESC: 1/20 **ALZADO V-3** ESC: 1/20 **ALZADO VC-1** ESC: 1/20 **ALZADO V-4** ESC: 1/20 **P-1** ESC: 1/20

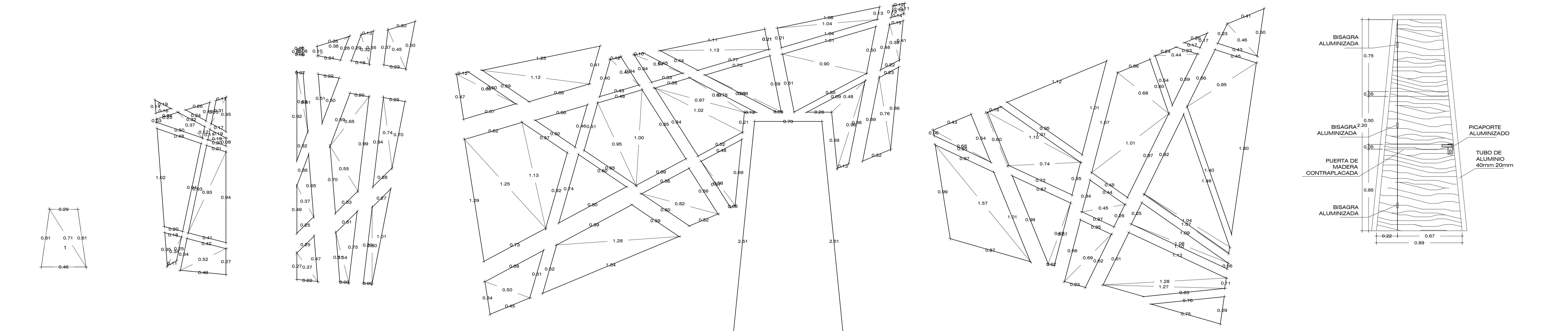

GEOMETRIA V-1 ESC: 1/20 **GEOMETRIA V-2** ESC: 1/20 **GEOMETRIA V-3** ESC: 1/20 **GEOMETRIA VC-1** ESC: 1/20 **GEOMETRIA V-4** ESC: 1/20 **P-2** ESC: 1/20

VENTANAS BLOQUE ADMINISTRATIVO

ESC: 1/100

		UNIVERSIDAD NACIONAL DEL ALTIPLANO	
		ESCUELA PROFESIONAL DE ARQUITECTURA Y URBANISMO	
NOMBRE DE PROYECTO: PHISCAPUNKU: INSTRUMENTO DE ITERACION DE CONCEPTO ARQUITECTONICO EN LA COMUNIDAD DE PHUSCA - USICAYOS - PUNO			
DISEÑADOR: DIEZ FANTASIMACIONE			
PRESIDENTE:	ELIE RAUL CHARAJA LOZA		
1° MIEMBRO:	ROSA MARIA TOVAR VASQUEZ		
2° MIEMBRO:	VANESSA LUCILA AMACHI FRISANCHO		
DIRECTOR/AJUDOR:	JORGE ADAN VILLEGAS ABRILL		
TITULAR:			
PRESIDENTE:	OSCAR GUZMAN LINO		
PLANO: VANDS BLOQUE ADMINISTRATIVO			
SECTOR: I - ADMINISTRATIVO	PROYECTO: 1.A	FECHA: DIC-2018	ESCALA: INDICADA

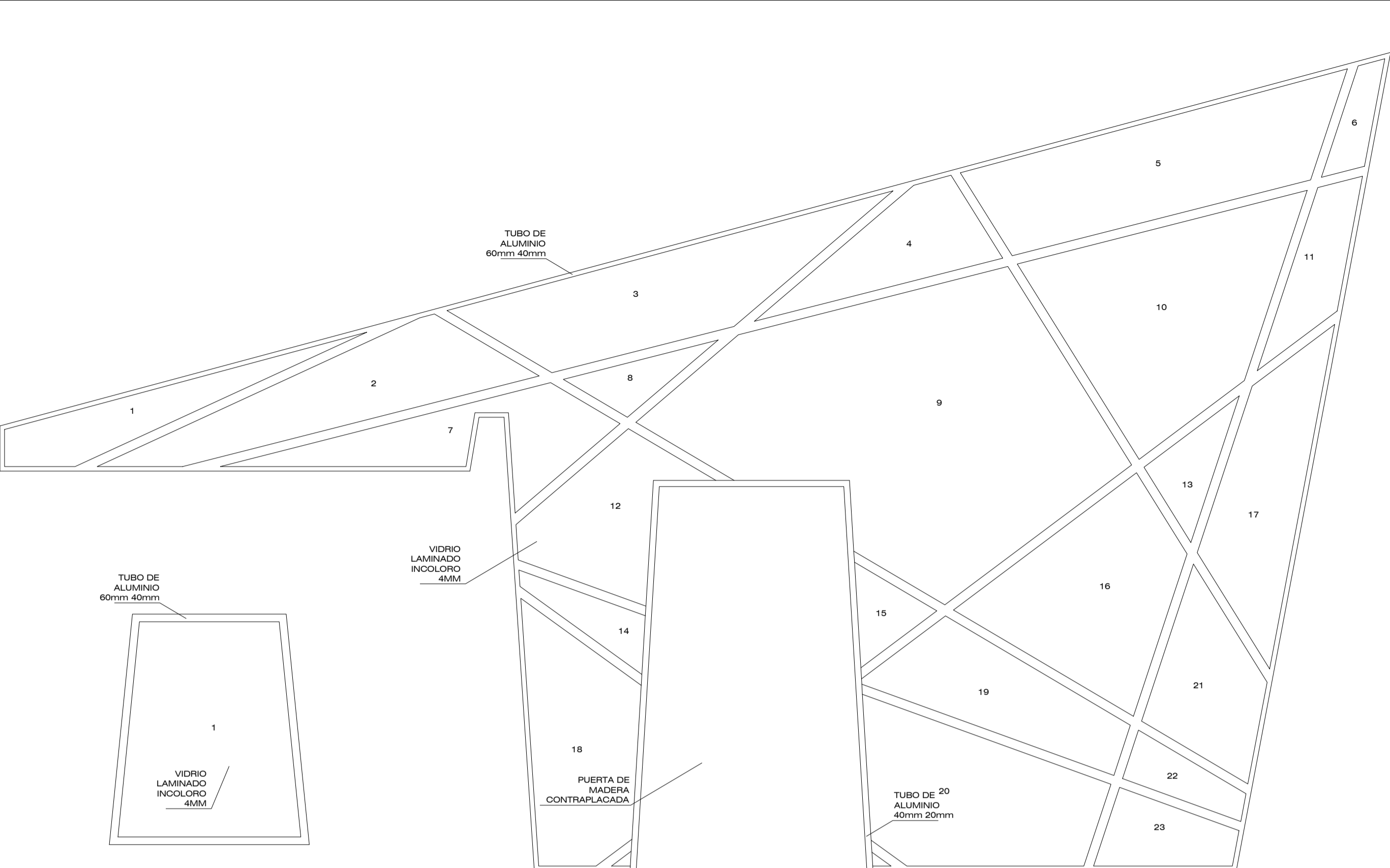

ALZADO V-2
ESC: 1 / 25

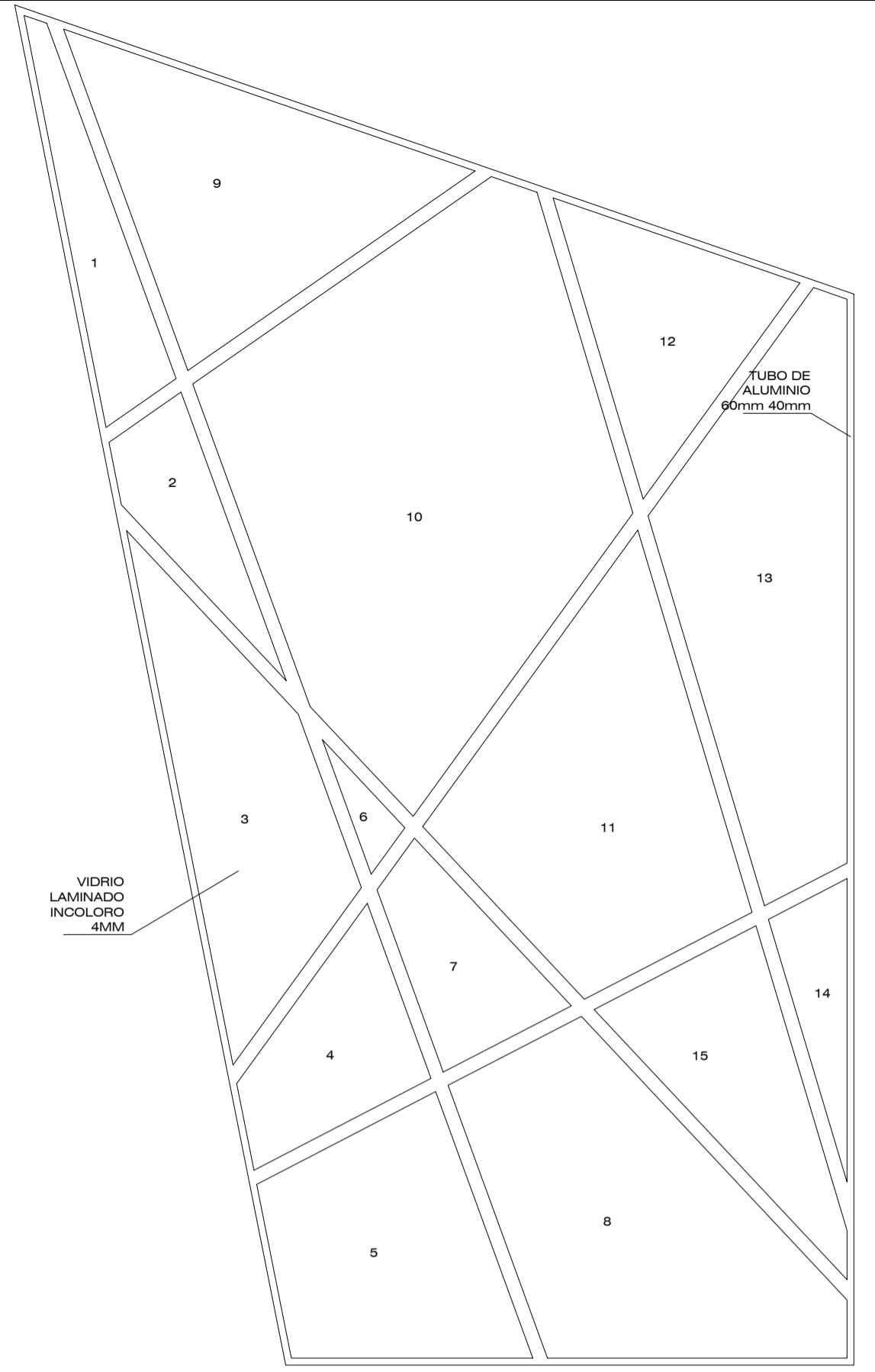

ALZADO V-1
ESC: 1 / 25

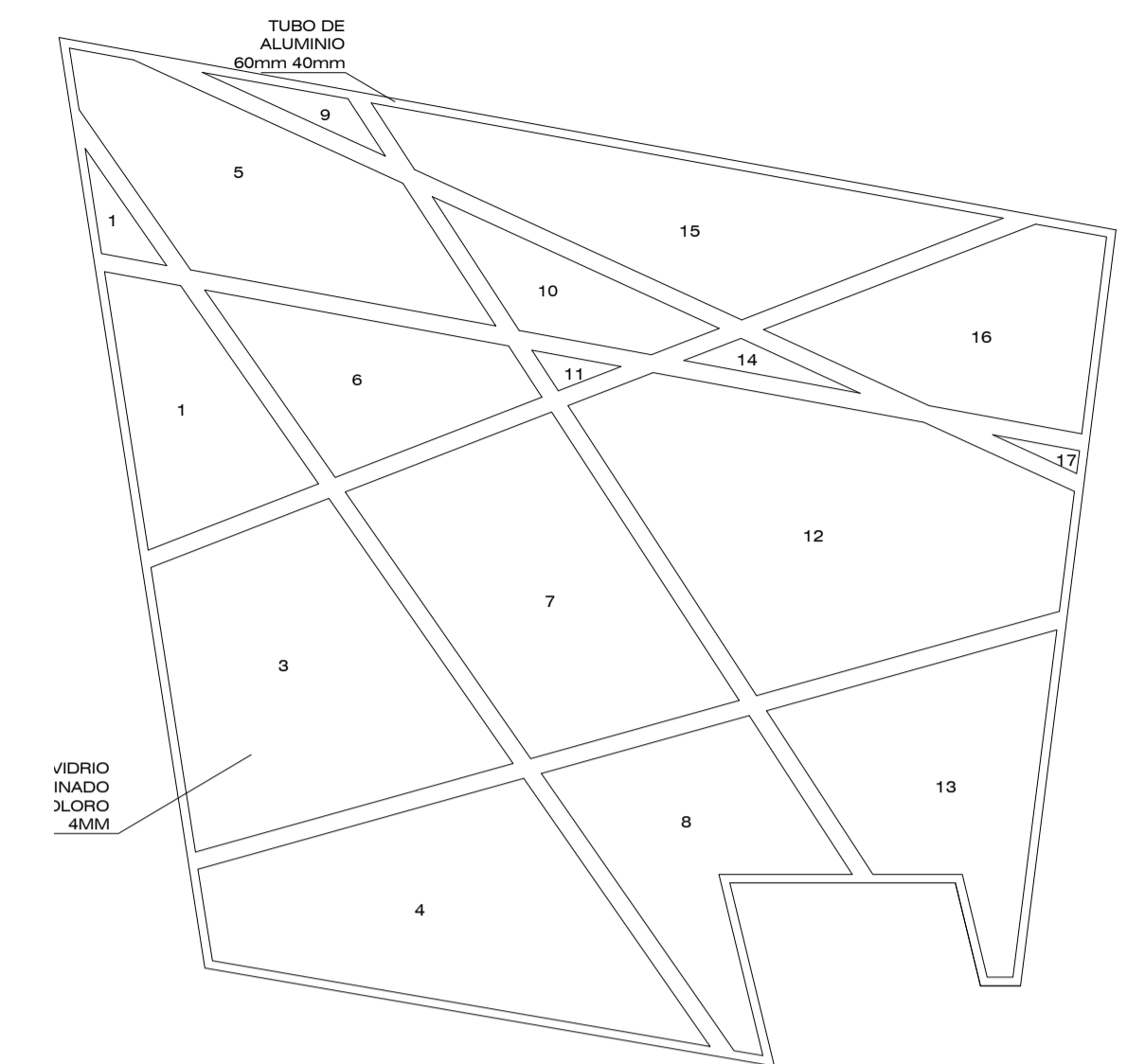

ALZADO VC-1
ESC: 1 / 25

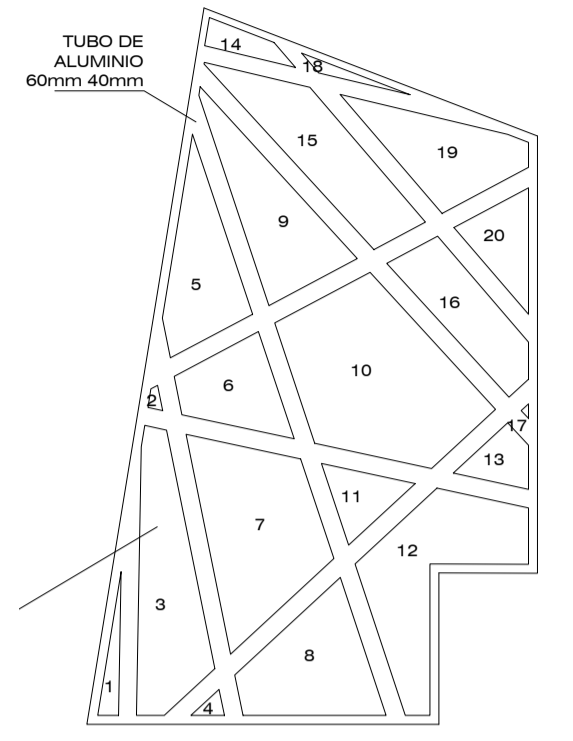

ALZADO V-1
ESC: 1 / 25

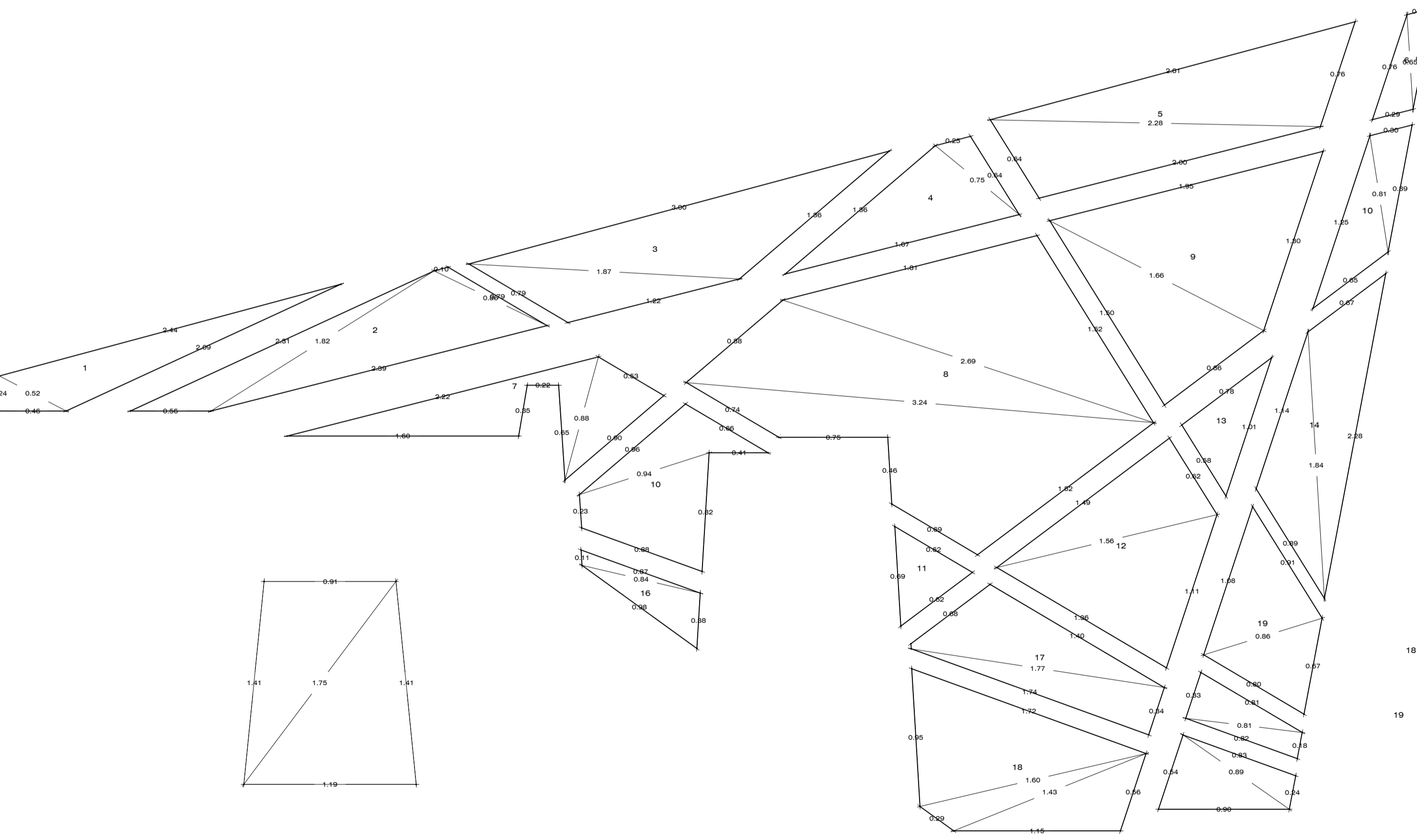

GEOMETRIA V-2
ESC: 1 / 25

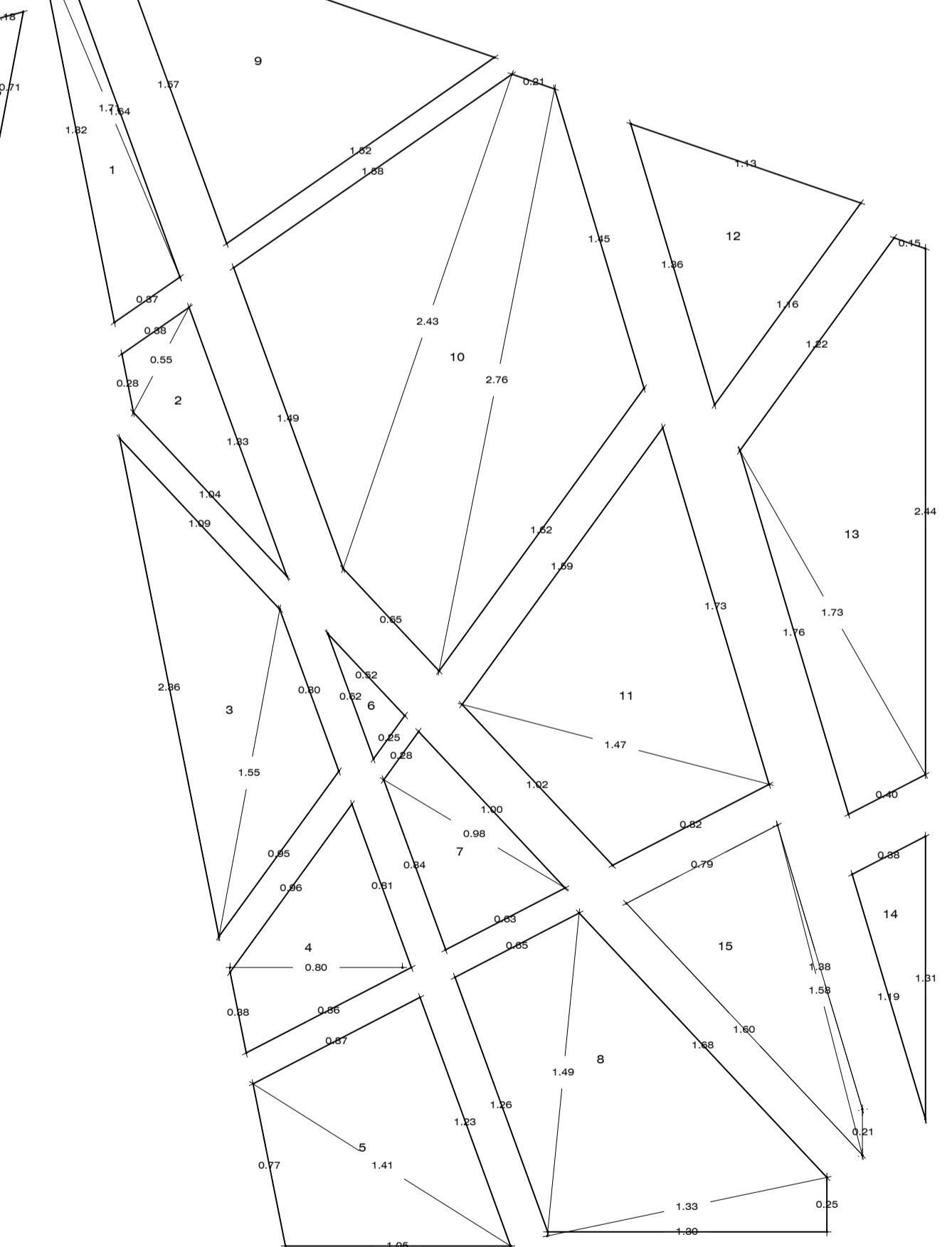

GEOMETRIA V-1
ESC: 1 / 25

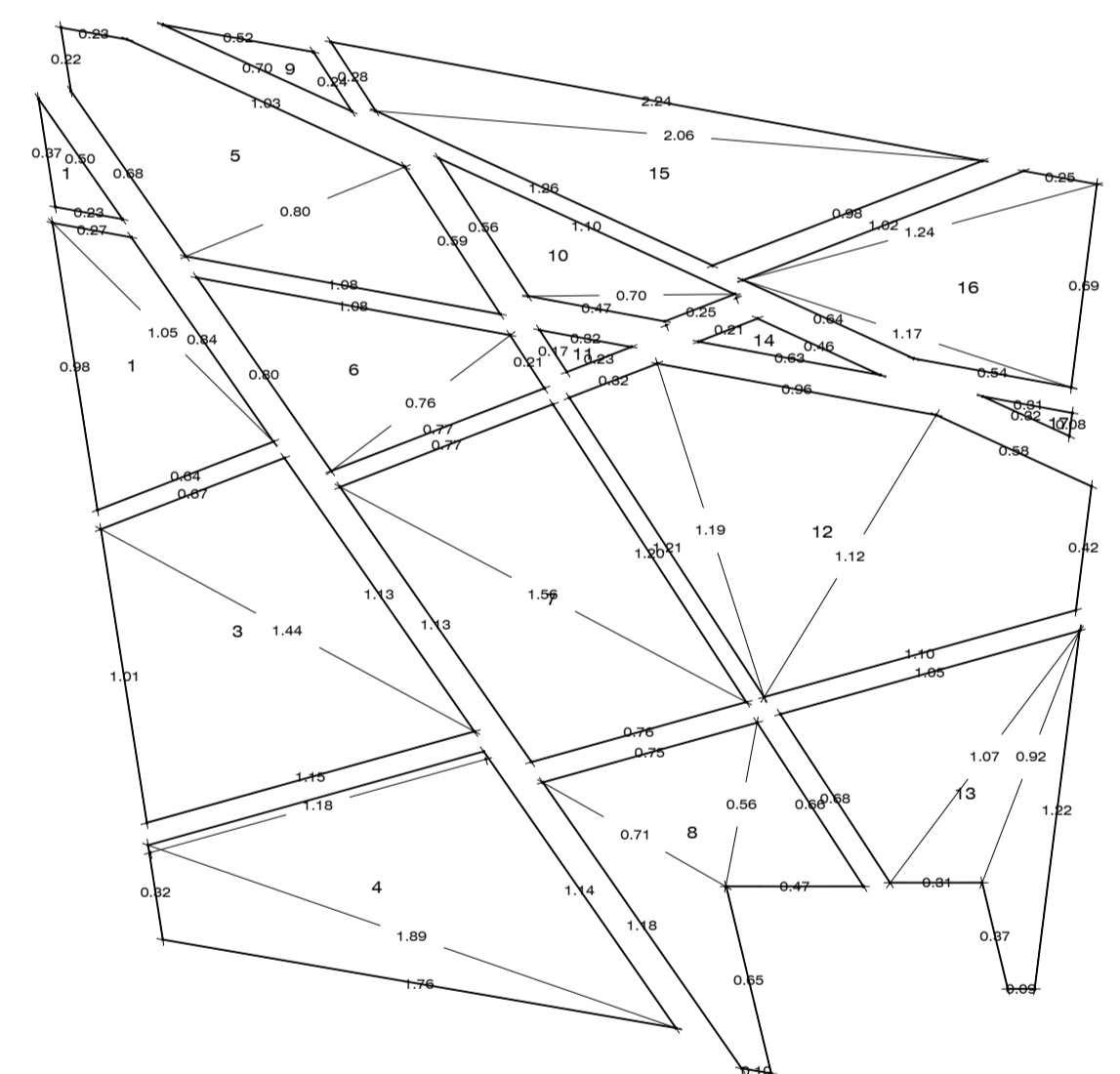

GEOMETRIA VC-1
ESC: 1 / 20

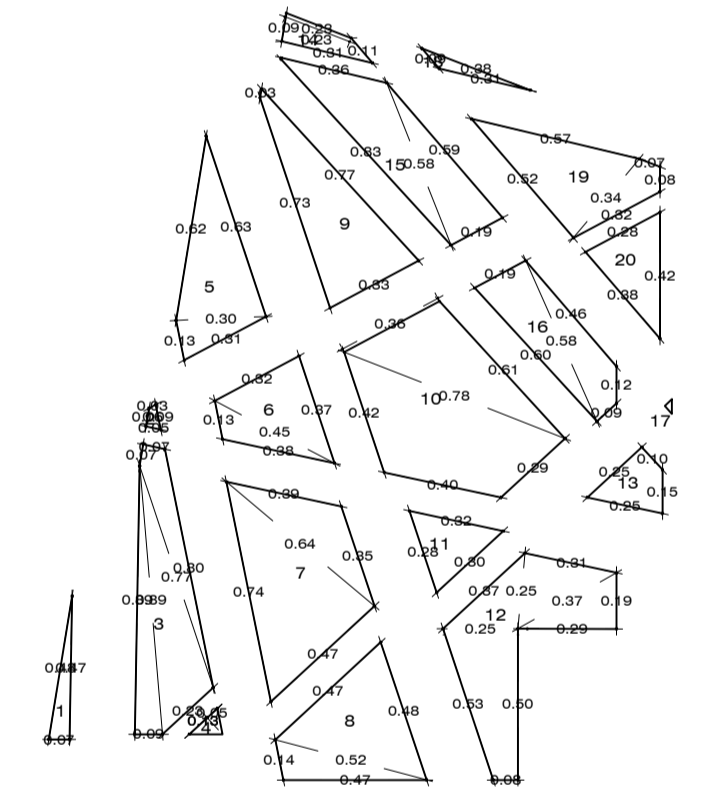

GEOMETRIA V-1
ESC: 1 / 20

**VENTANAS BLOQUE
TALLER TEXTIL (1)**

ESC: 1 / 25

**VENTANAS BLOQUE
TALLER TEXTIL (2)**

ESC: 1 / 25



UNIVERSIDAD NACIONAL DEL ALTIPLANO

ESCUELA PROFESIONAL DE ARQUITECTURA Y URBANISMO

PROYECTO: PHISCAPUNKU; INSTRUMENTO DE ITERACION DE CONCEPTO ARQUITECTONICO EN LA COMUNIDAD DE PHUSCA - USICAYDS - PUNO

PRESIDENTE:	ELIE RAUL CHARAJA LOZA
1° MEMBRO:	ROSA MARIA TOVAR VASQUEZ
2° MEMBRO:	VANESSA LUCILA AMACHI FRISANCHO
DIRECTOR/ASESOR:	JORGE ADAN VILLEGAS ABRILL
PRESIDENTE:	OSCAR GUZMAN LINO

PLANO:	VANDOS BLOQUE TALLERES TEXTILES
SECTOR:	1 - ADMINISTRATIVO
MODULO:	1.B-1.C
FECHA:	DIC-2018
ESCALA:	INDICADA

A-12

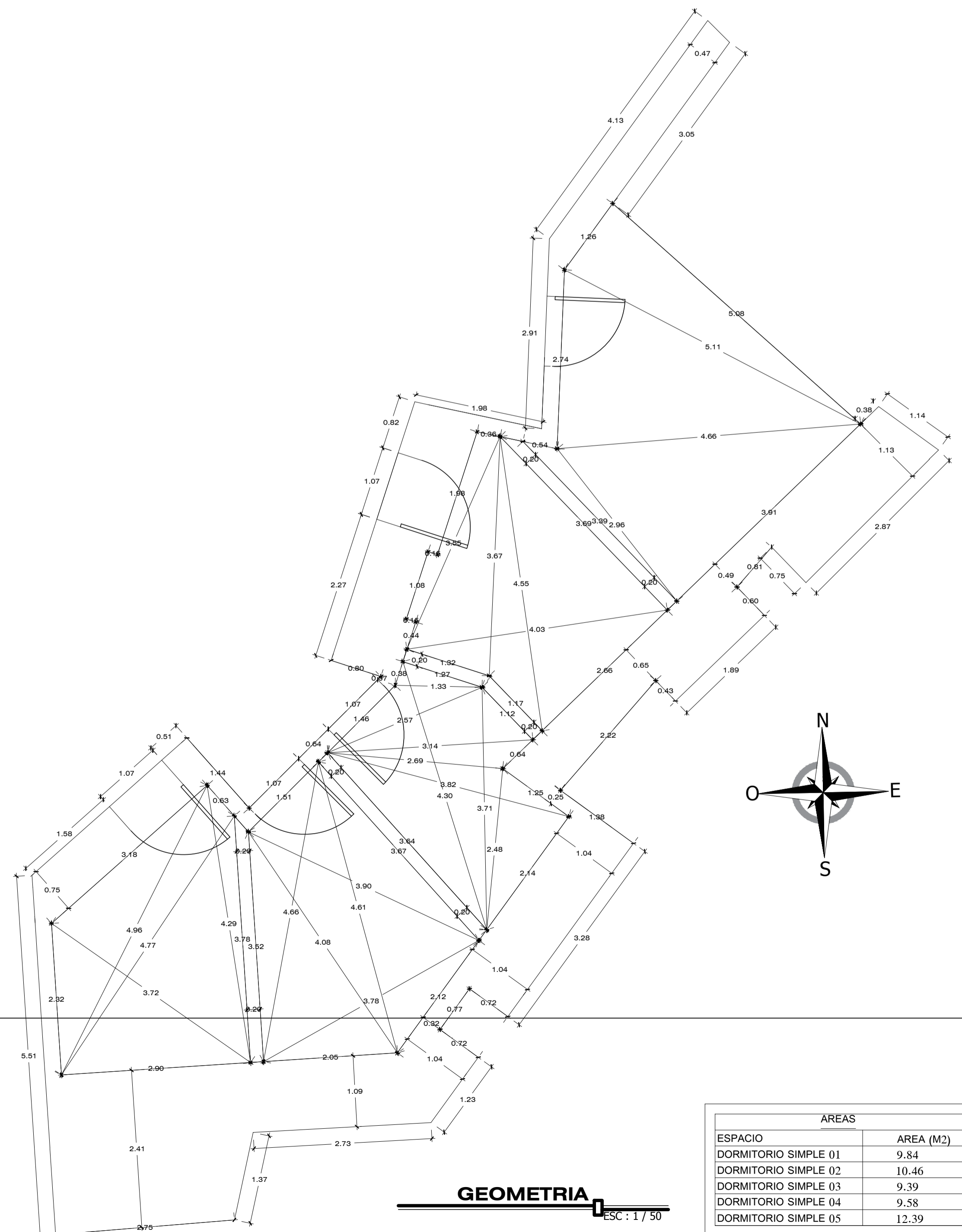
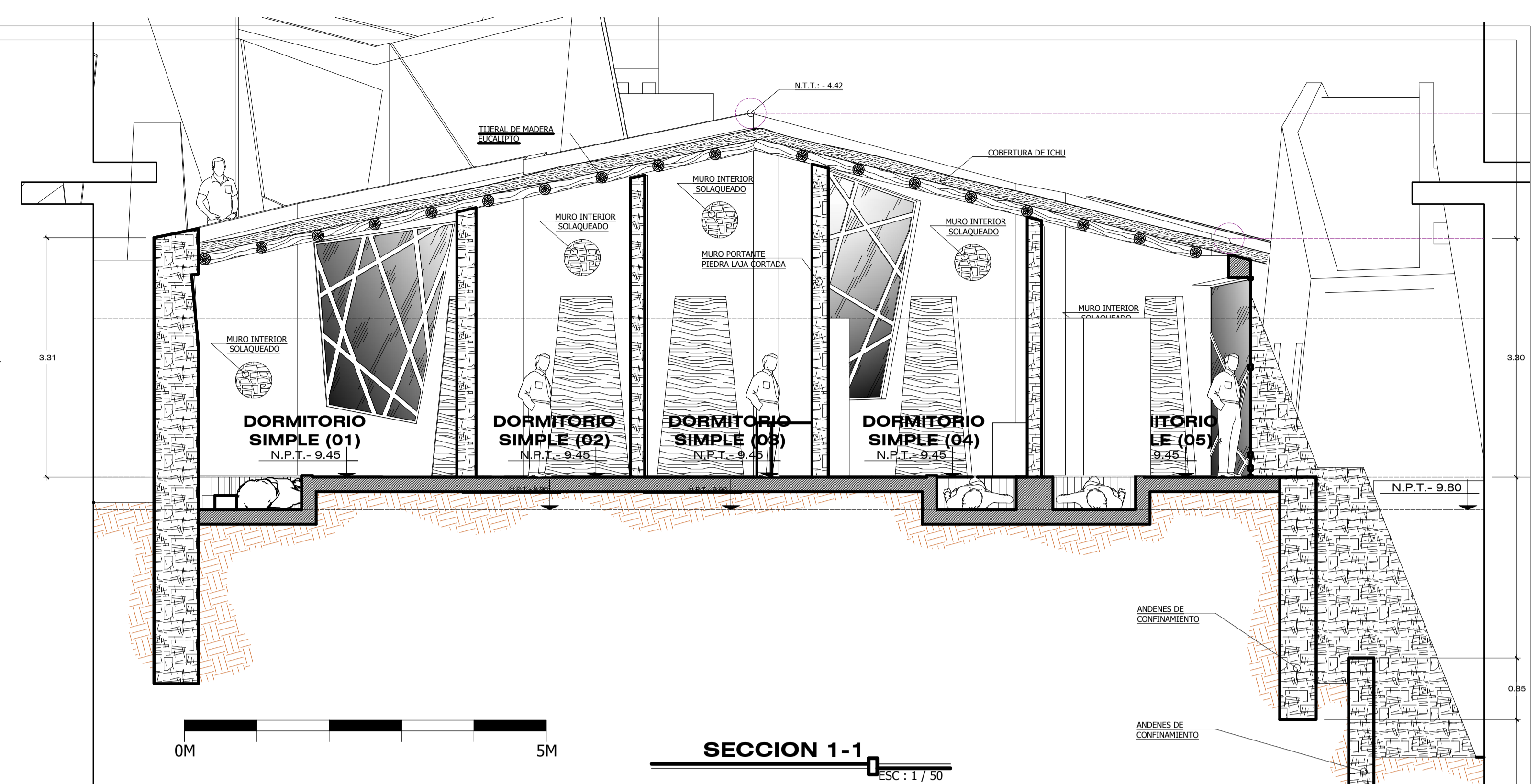
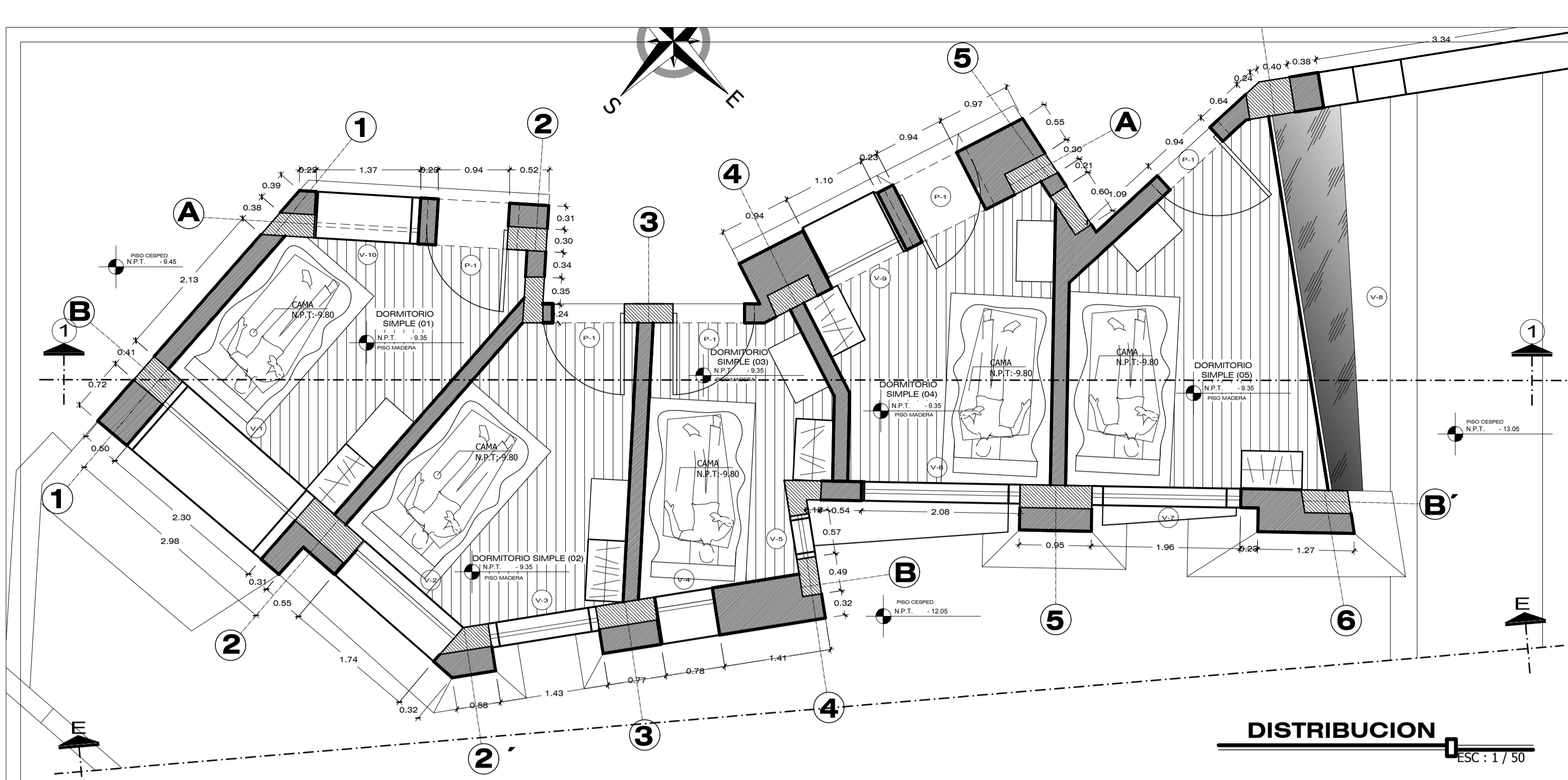

AREAS	
ESPACIO	AREA (M2)
DORMITORIO SIMPLE 01	9.84
DORMITORIO SIMPLE 02	10.46
DORMITORIO SIMPLE 03	9.39
DORMITORIO SIMPLE 04	9.58
DORMITORIO SIMPLE 05	12.39

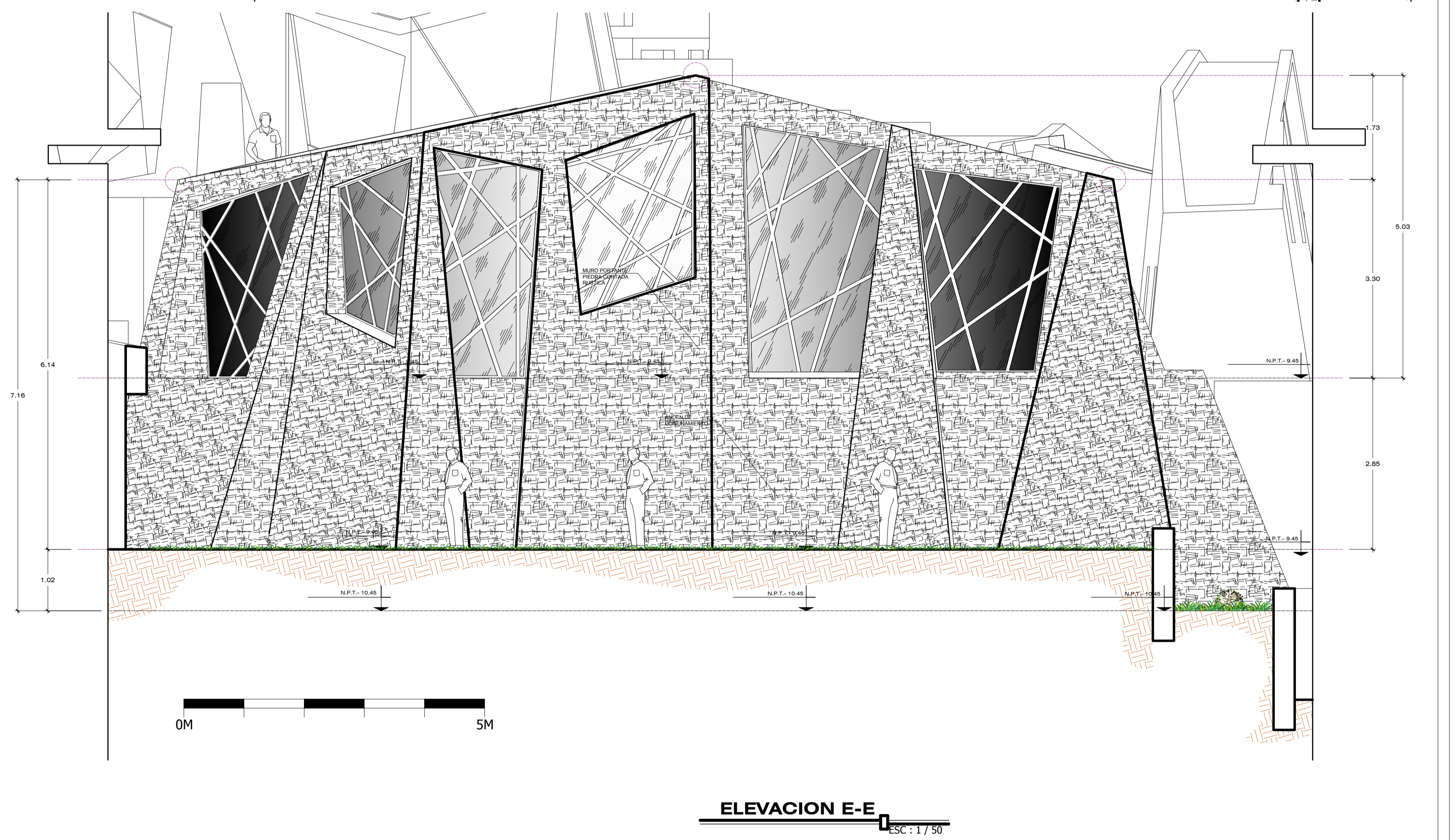

ARQUITECTURA DORMITORIOS SIMPLES A
ESC: 1 / 50

UNIVERSIDAD NACIONAL DEL ALTIPLANO
ESCUELA PROFESIONAL DE ARQUITECTURA Y URBANISMO

PHISCAPUNKU: INSTRUMENTO DE ITERACION DE CONCEPTO ARQUITECTONICO EN LA COMUNIDAD DE PHUSCA - USICAYOS - PUNO

JURADO: BICENTENARIO

PRESIDENTE:	ELIE RAUL CHARAJA LOZA
1° MIEMBRO:	ROSA MARIA TOVAR VASQUEZ
2° MIEMBRO:	VANESSA LUCILA AMACHI FRISANCHO
DIRECTOR/ASESOR:	JORGE ADAN VILLEGAS ABRILL
PROFESOR:	OSCAR GUZMAN LINO

PLANO: ARQUITECTURA BLOQUE DORMITORIOS SIMPLES
SECTOR: 2 - SERVICIOS MODULO: 2.1A FECHA: DIC-2018 ESCALA: INDICADA

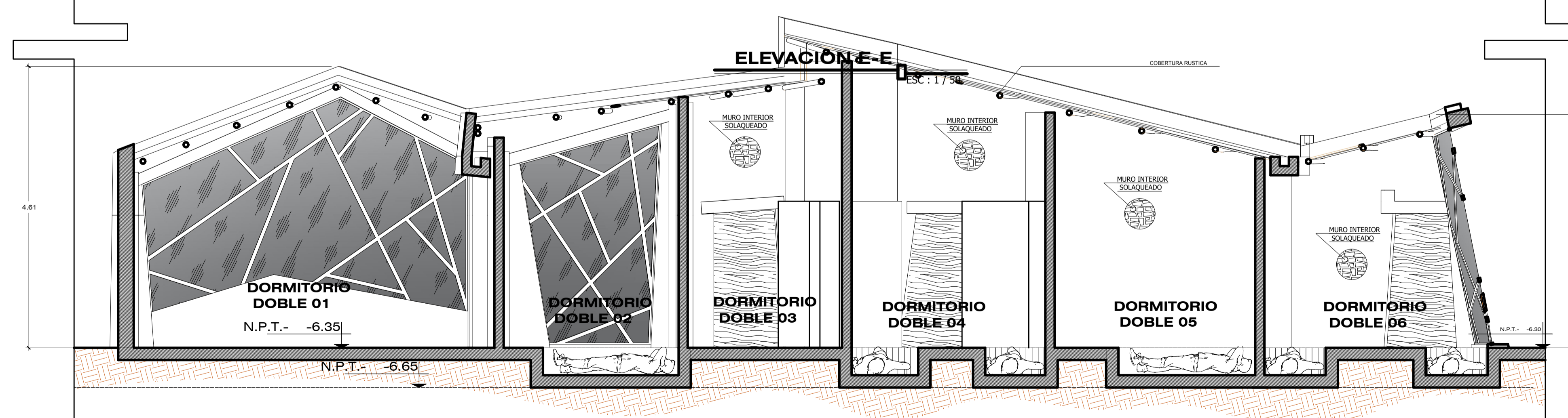
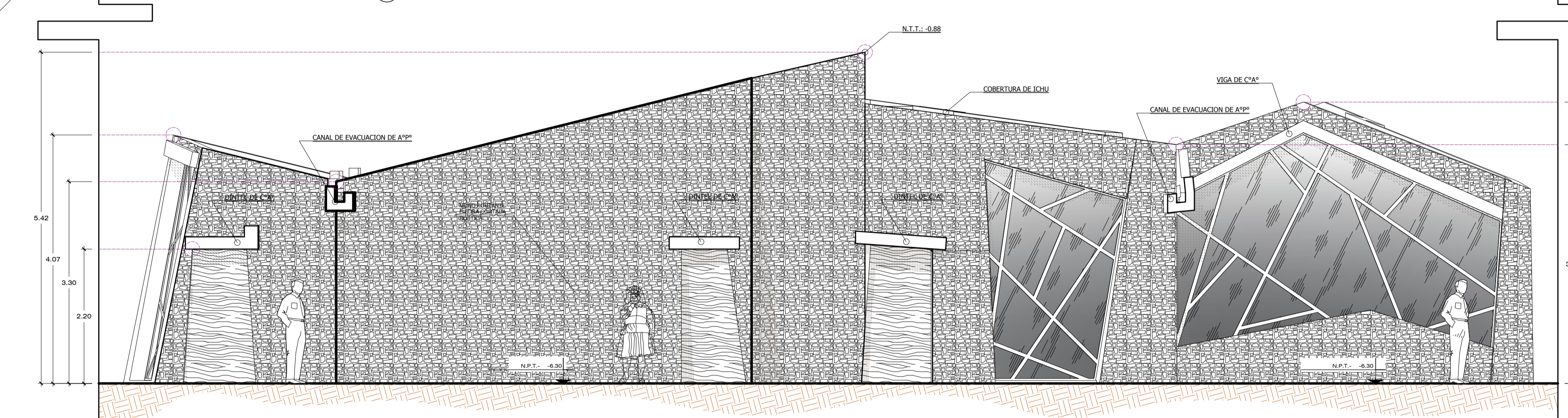
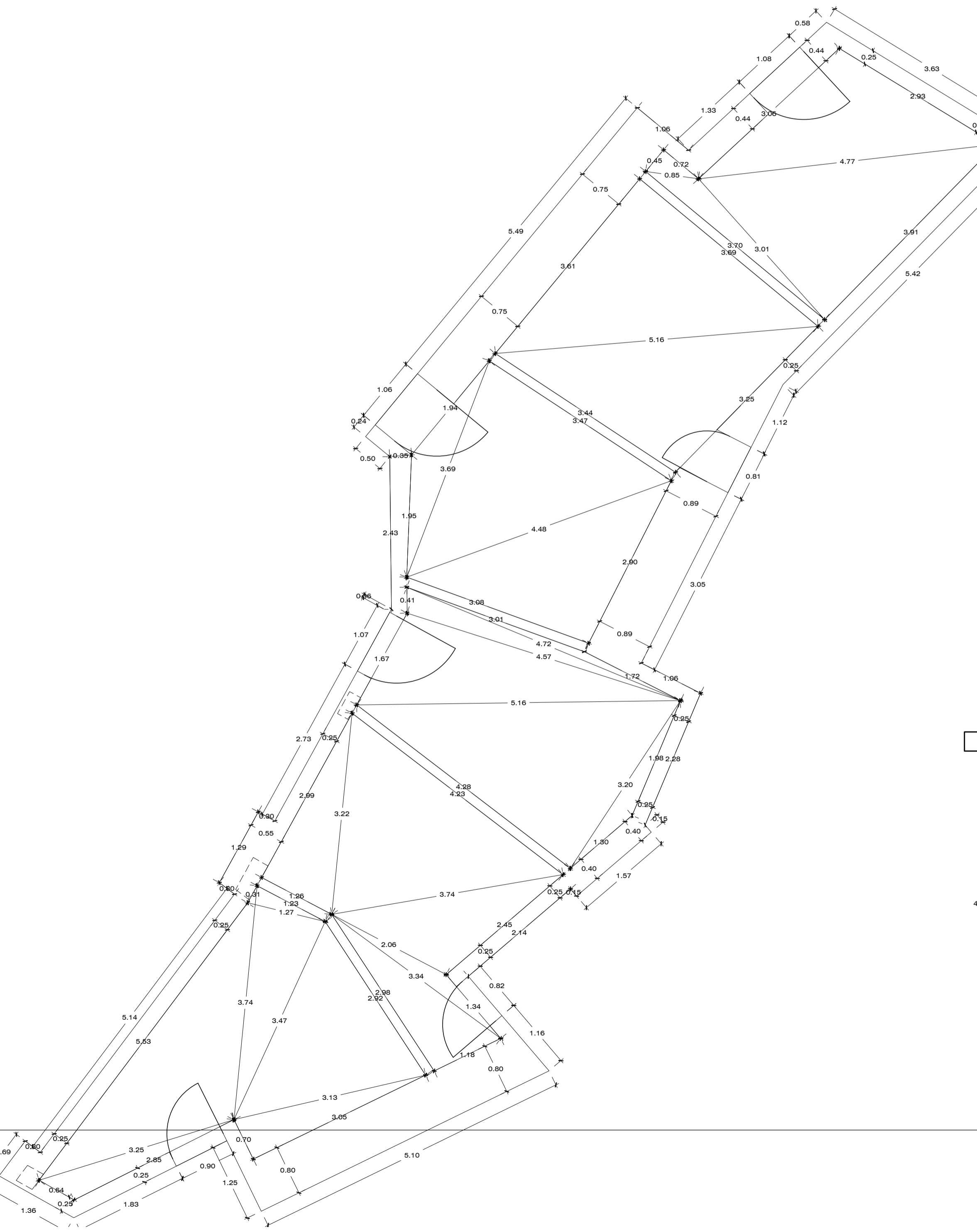
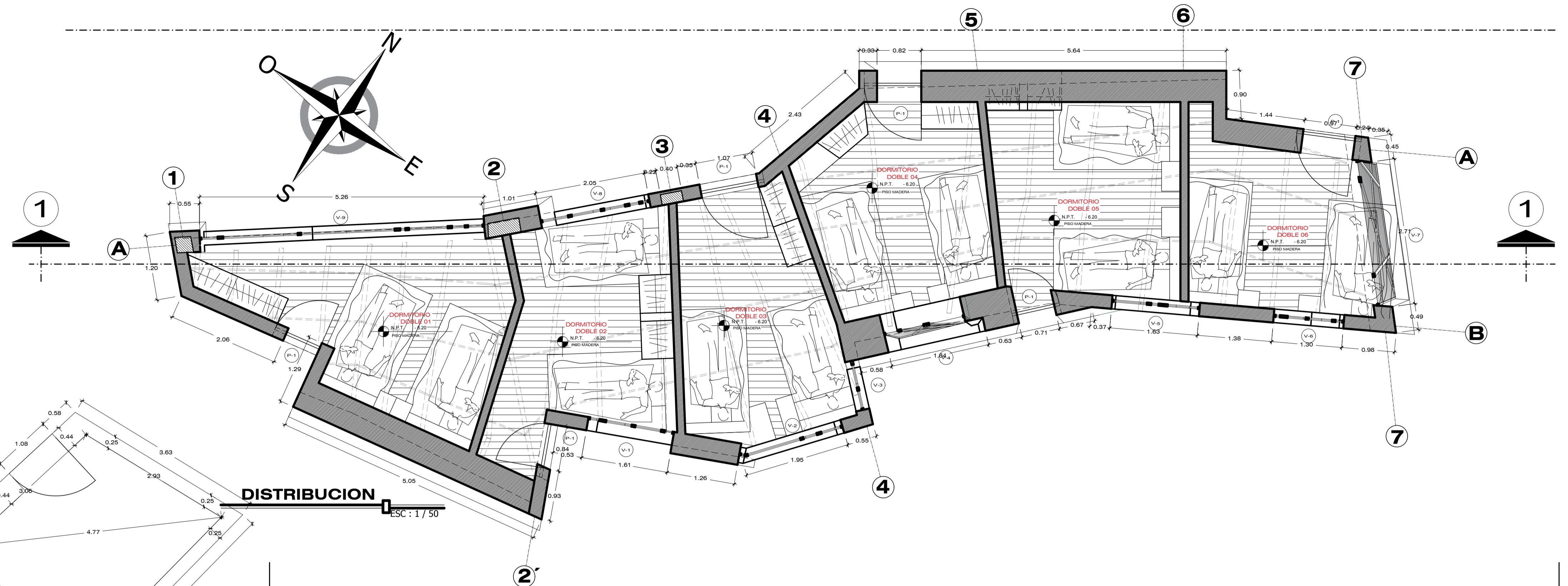

ARQUITECTURA DORMITORIOS DOBLES A
ESC: 1 / 100

UNIVERSIDAD NACIONAL DEL ALTIPLANO	
ESCUELA PROFESIONAL DE ARQUITECTURA Y URBANISMO	
NOMBRE DE PROYECTO: PHISCAPUNKU: INSTRUMENTO DE ITERACION DE CONCEPTO ARQUITECTONICO EN LA COMUNIDAD DE PHUSCA - USICAYOS - PUNO	
AUTOR: DISEÑADOR ASISTENTE	
PRESIDENTE:	ELIE RAUL CHARAJA LOZA
1° MIEMBRO:	ROSA MARIA TOVAR VASQUEZ
2° MIEMBRO:	VANESSA LUCILA AMACHI FRISANCHO
DIRECTOR/ASESOR:	JORGE ADAN VILLEGAS ABRILL
PRESIDENTE:	OSCAR GUZMAN LINO
PLANO:	ARQUITECTURA DORMITORIOS DOBLES A
SECTOR:	2 - SERVICIOS
MODULO:	2.1B
FECHA:	DIC-2018
ESCALA:	INDICADA

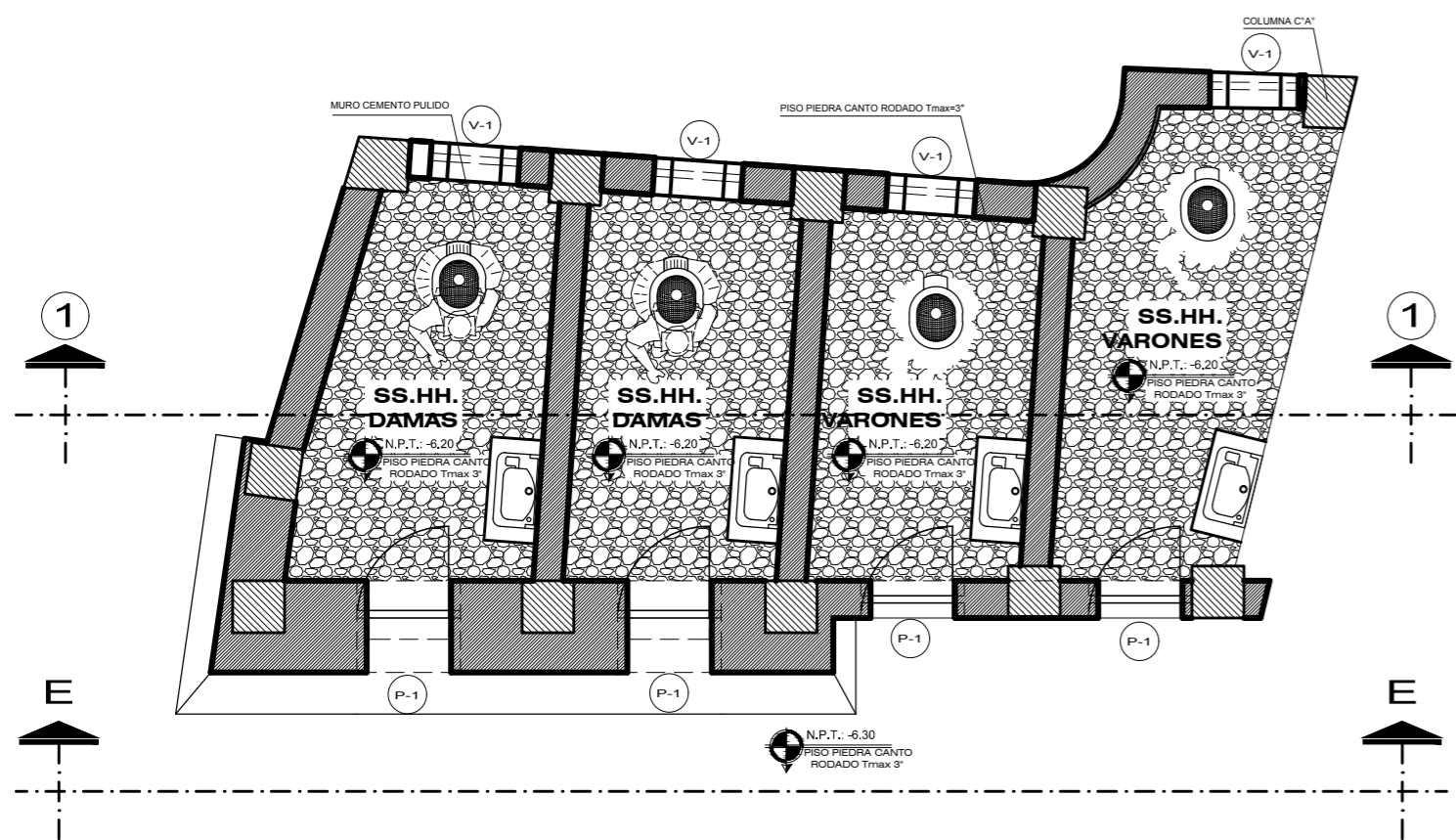

DISTRIBUCION

ESC : 1 / 50

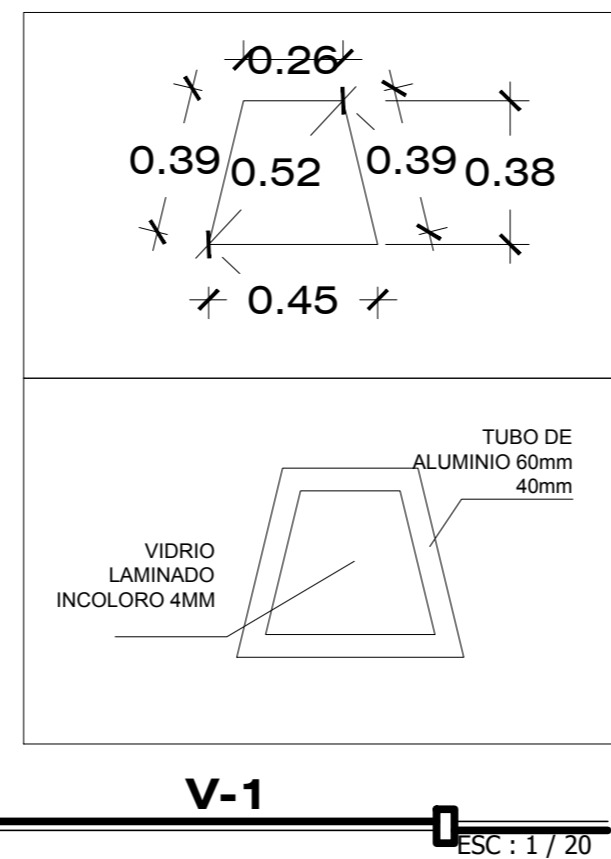

V-1

ESC : 1 / 20

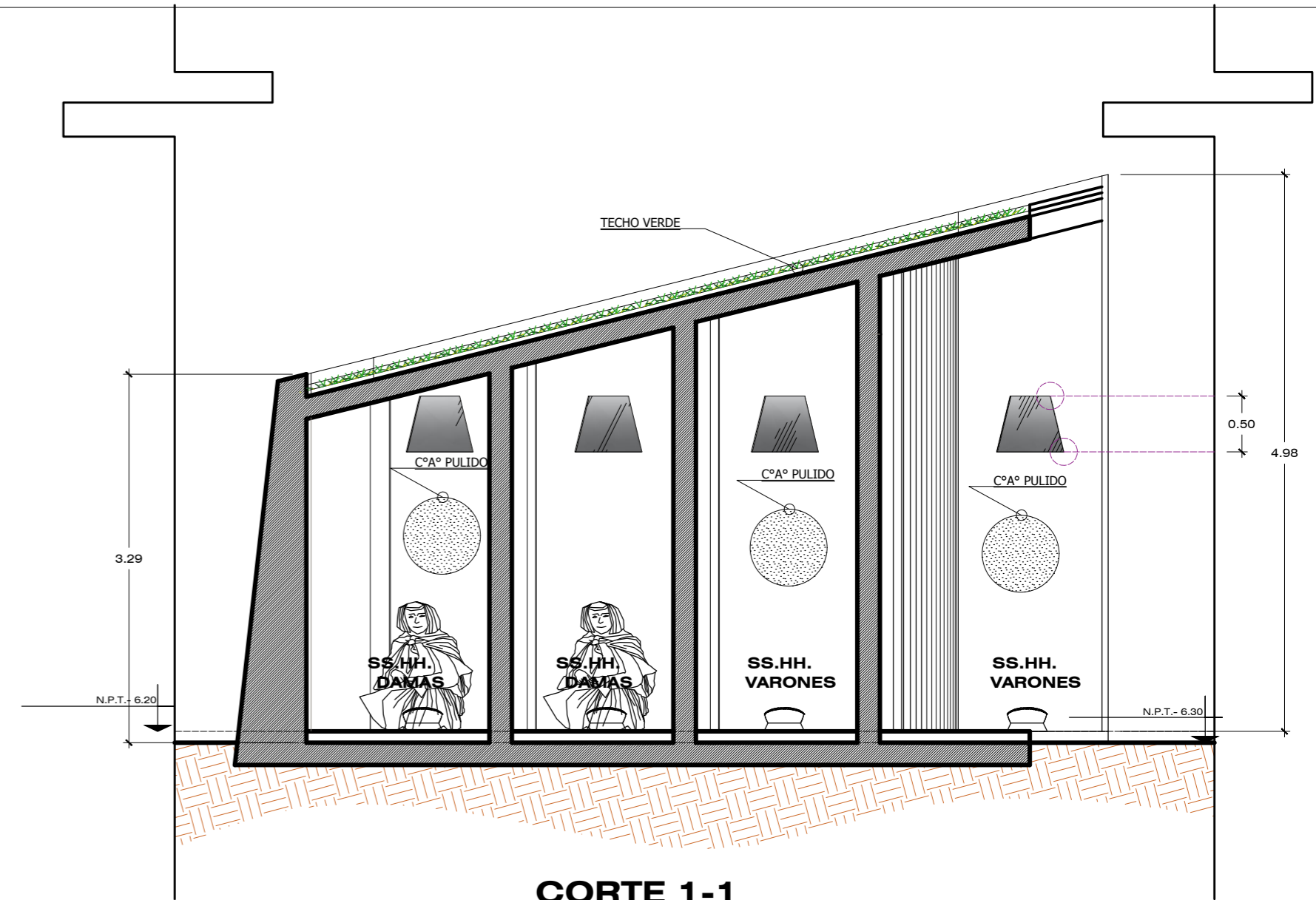

CORTE 1-1

ESC : 1 / 50

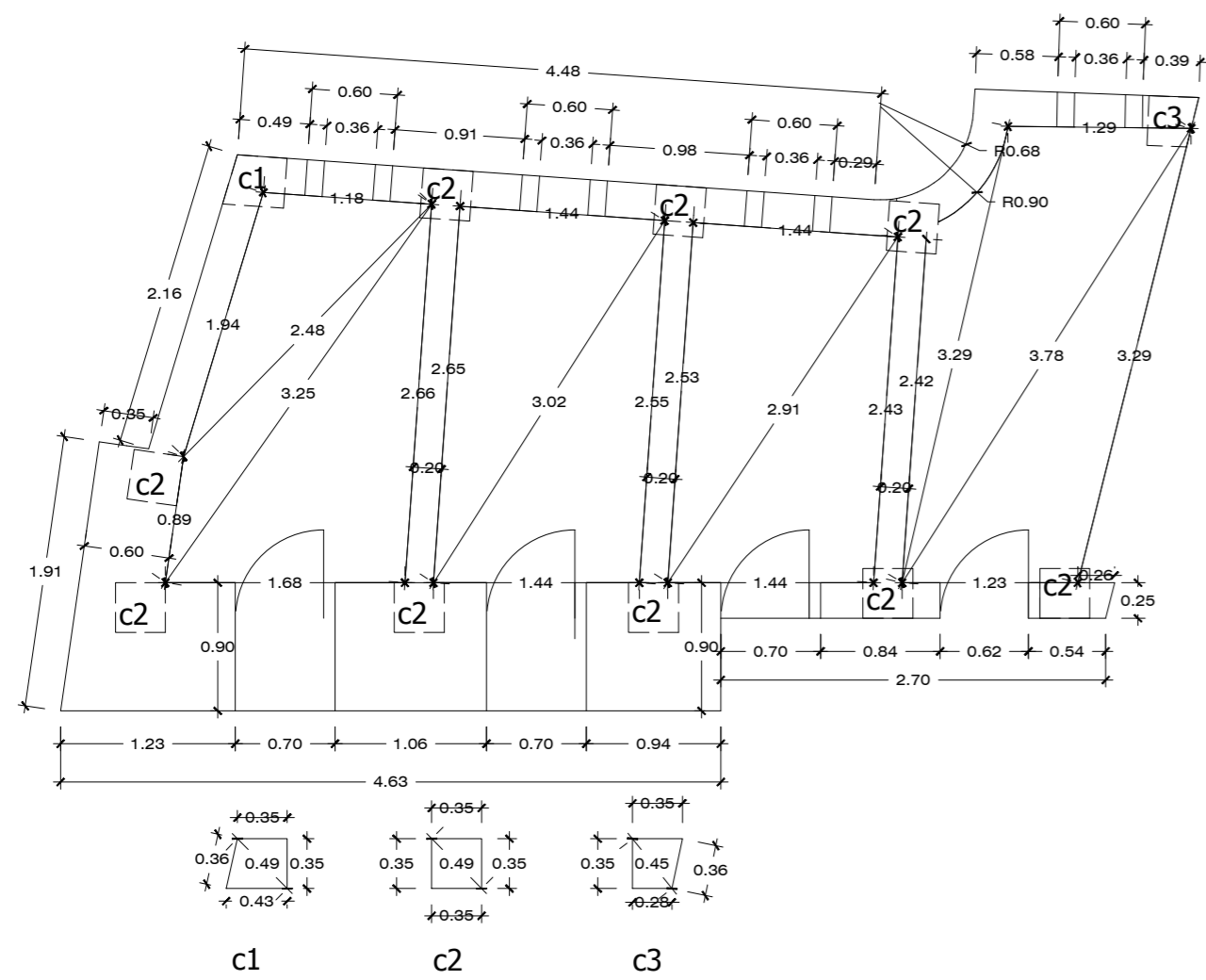

GEOMETRIA

ESC : 1 / 50

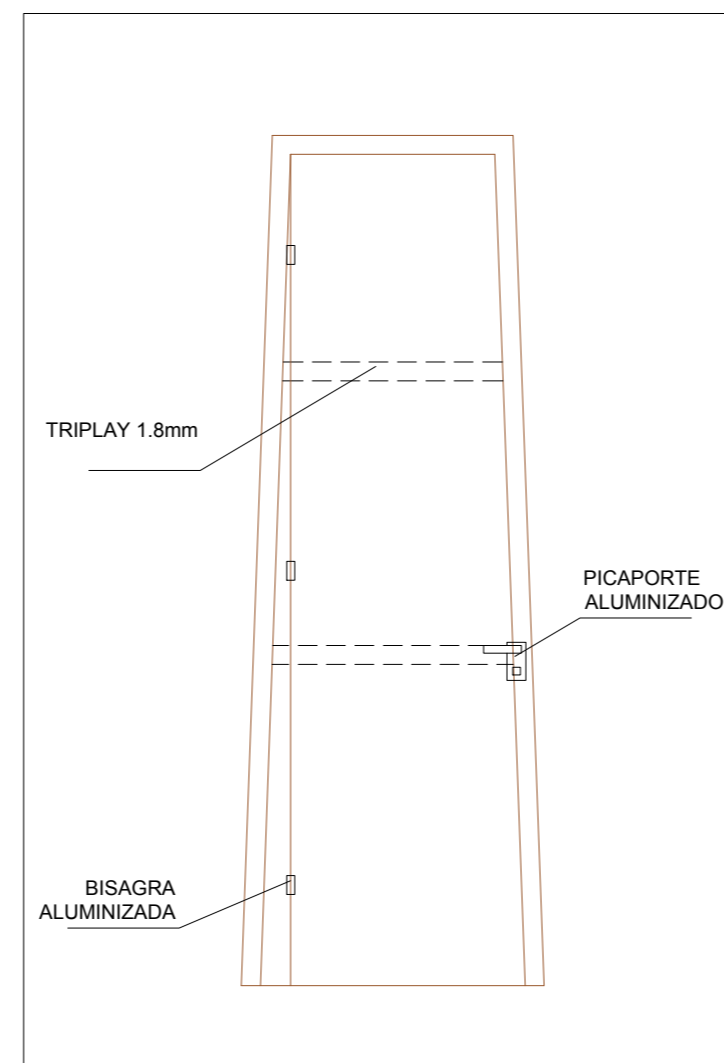

V-1

ESC : 1 / 20

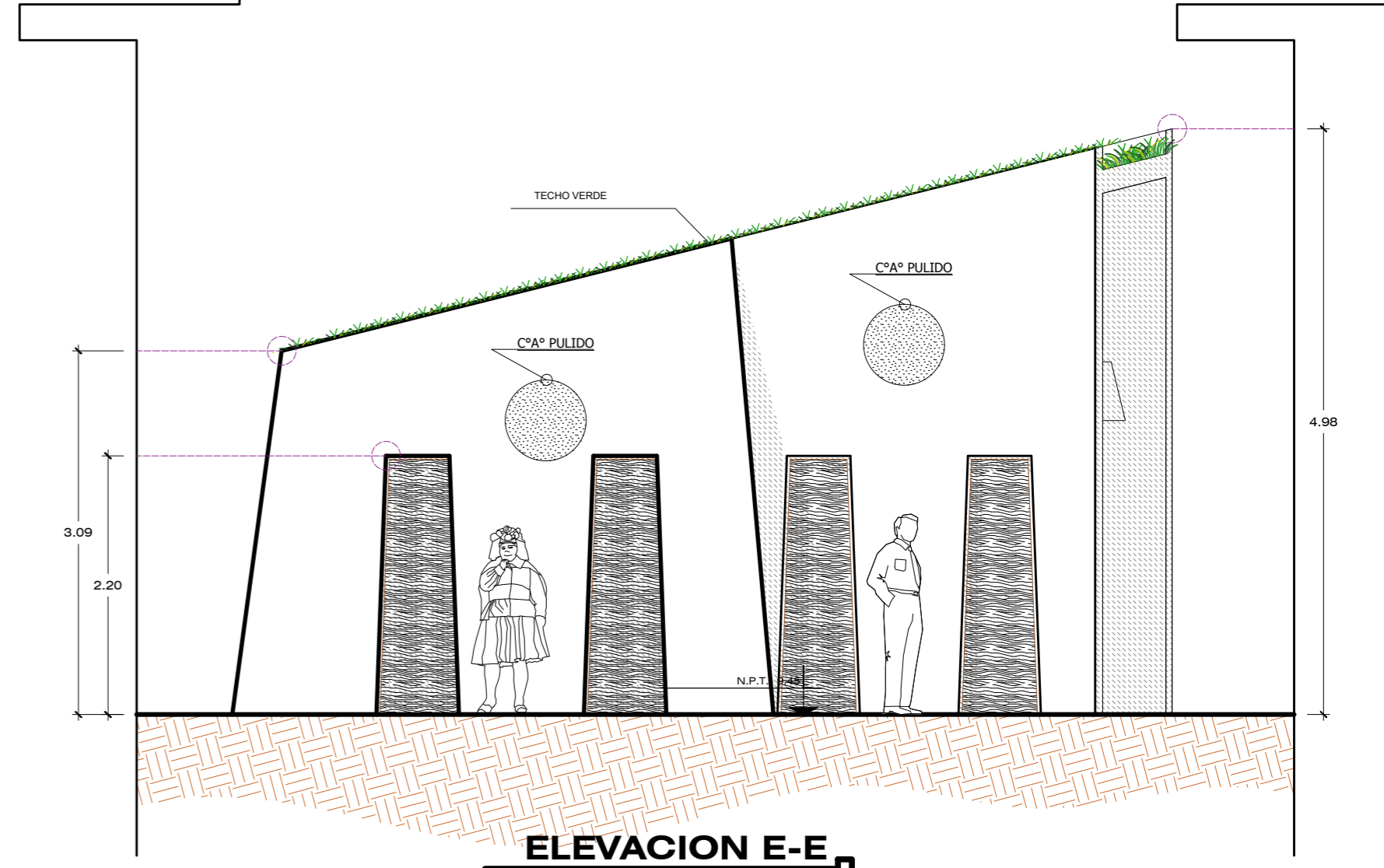

ELEVACION E-E

ESC : 1 / 50

ARQUITECTURA BLOQUE SS.HH. 1



UNIVERSIDAD NACIONAL DEL ALTIPLANO

ESCUELA PROFESIONAL DE ARQUITECTURA Y URBANISMO

NOBRE DE PROYECTO: PHISCAPUNKU: INSTRUMENTO DE ITERACION DE CONCEPTO ARQUITECTONICO EN LA COMUNIDAD DE PHUSCA - USICAYOS - PUNO

JURADO DICTAMINADOR:

PRESIDENTE:	ELIE RAUL CHARAJA LOZA
1° MIEMBRO:	ROSA MARIA TOVAR VASQUEZ
2° MIEMBRO:	VANESSA LUCILA AMACHI FRISANCHO
DIRECTOR/ASESOR:	JORGE ADAN VILLEGAS ABRILL

LAMINA:

A-15

PRESIDENTE:	OSCAR GUZMAN LINO
PLANO:	ARQUITECTURA BLOQUE SS.HH. 1

SECTOR:	2 - SERVICIOS	MODULO:	2.2A	FECHA:	DIC-2018	ESCALA:	INDICADA
---------	---------------	---------	------	--------	----------	---------	----------

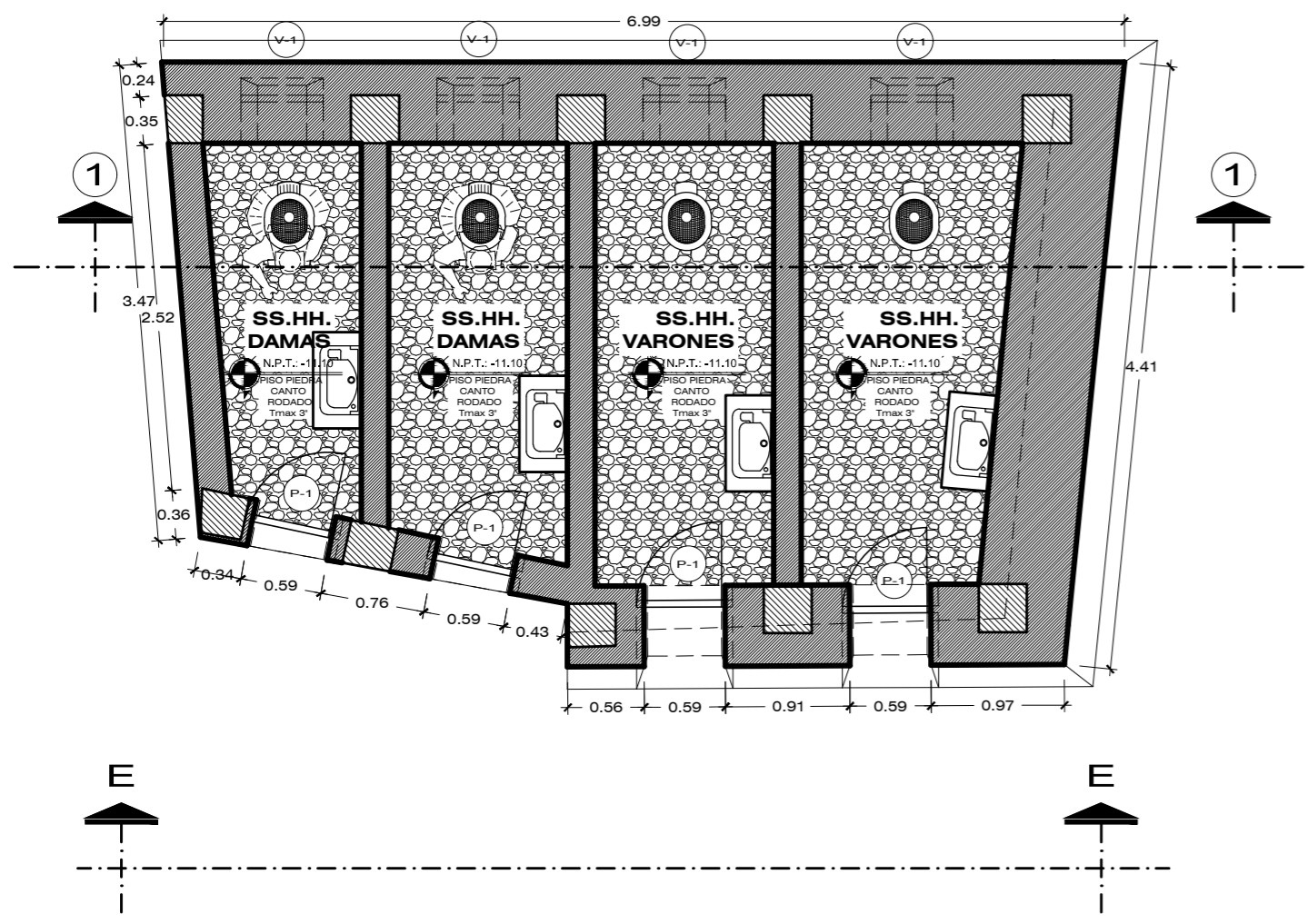

DISTRIBUCION
ESC : 1 / 50

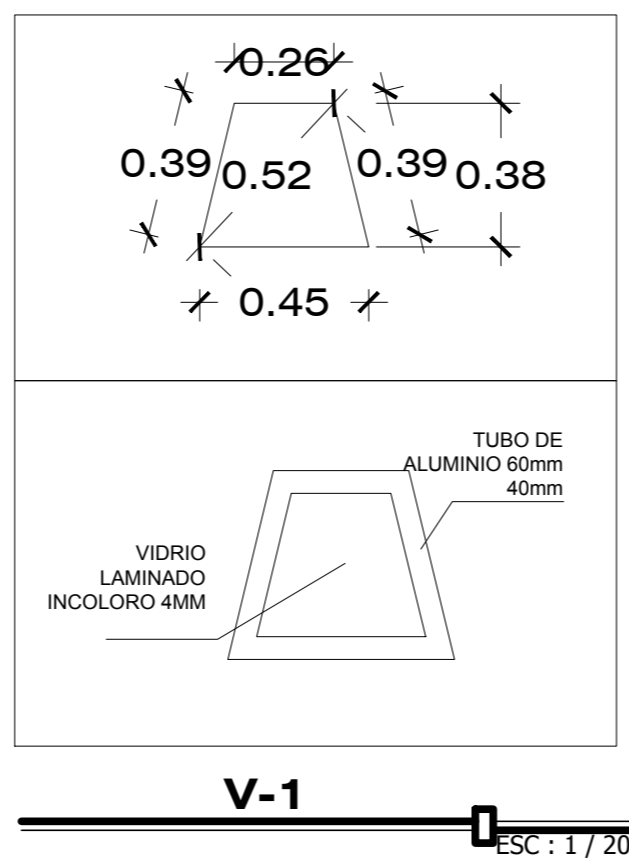

V-1
ESC : 1 / 20

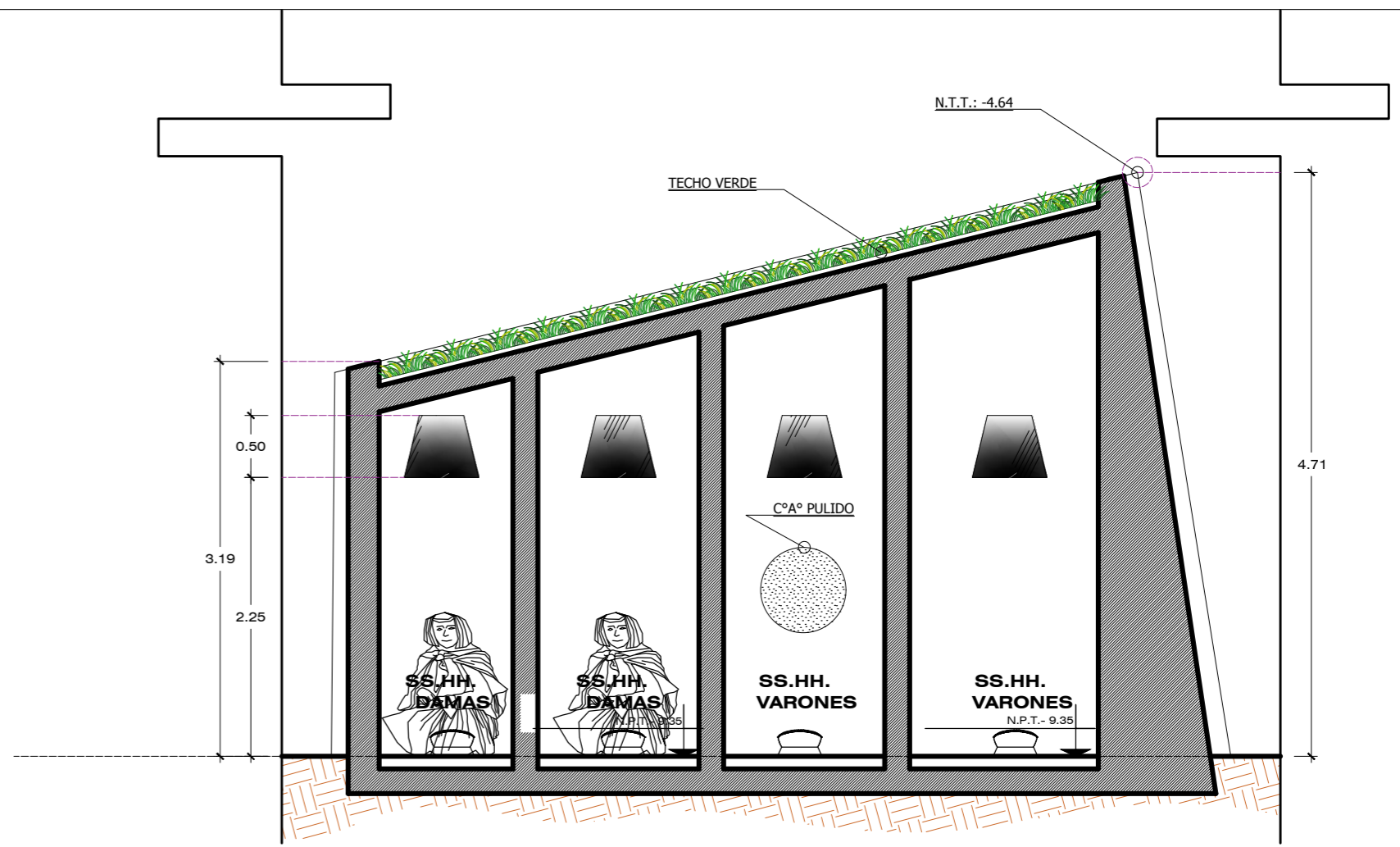

CORTE 1-1
ESC : 1 / 50

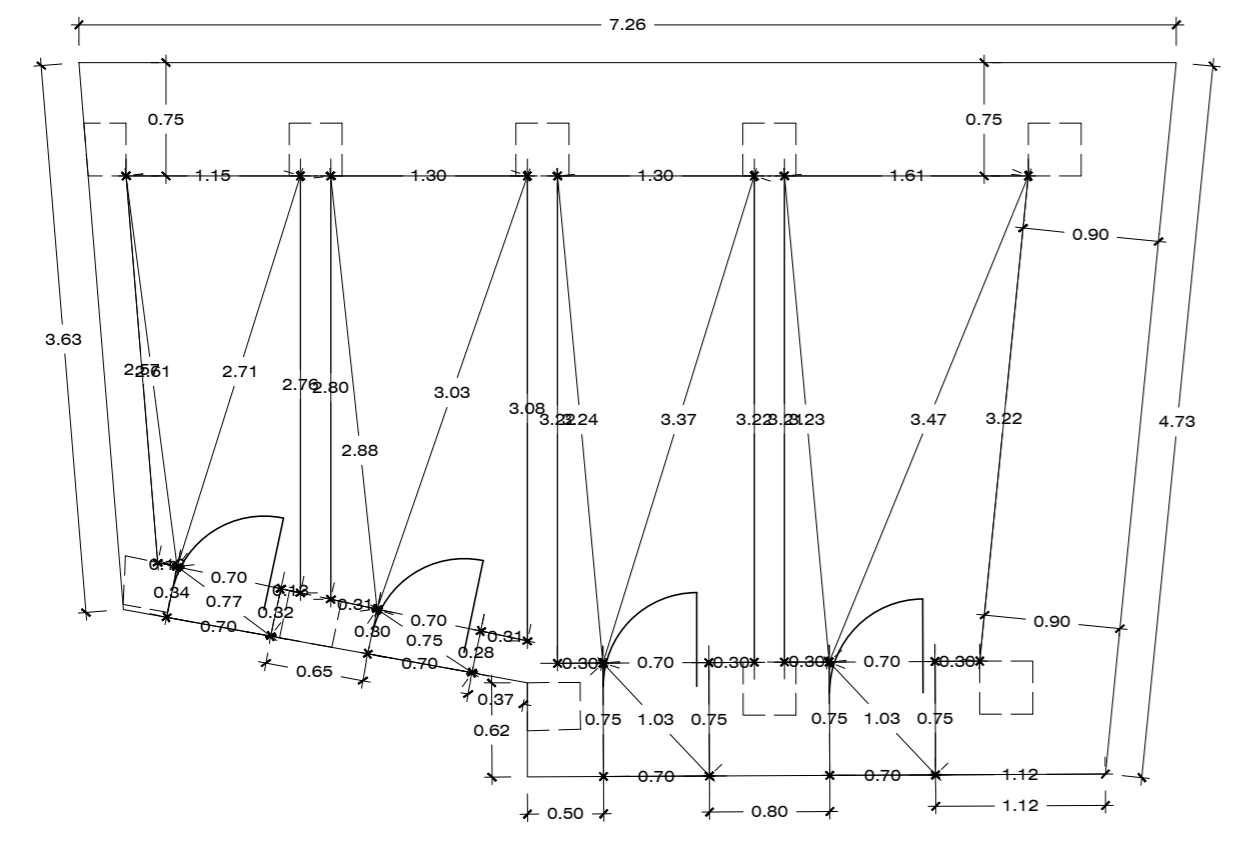

GEOMETRIA
ESC : 1 / 50

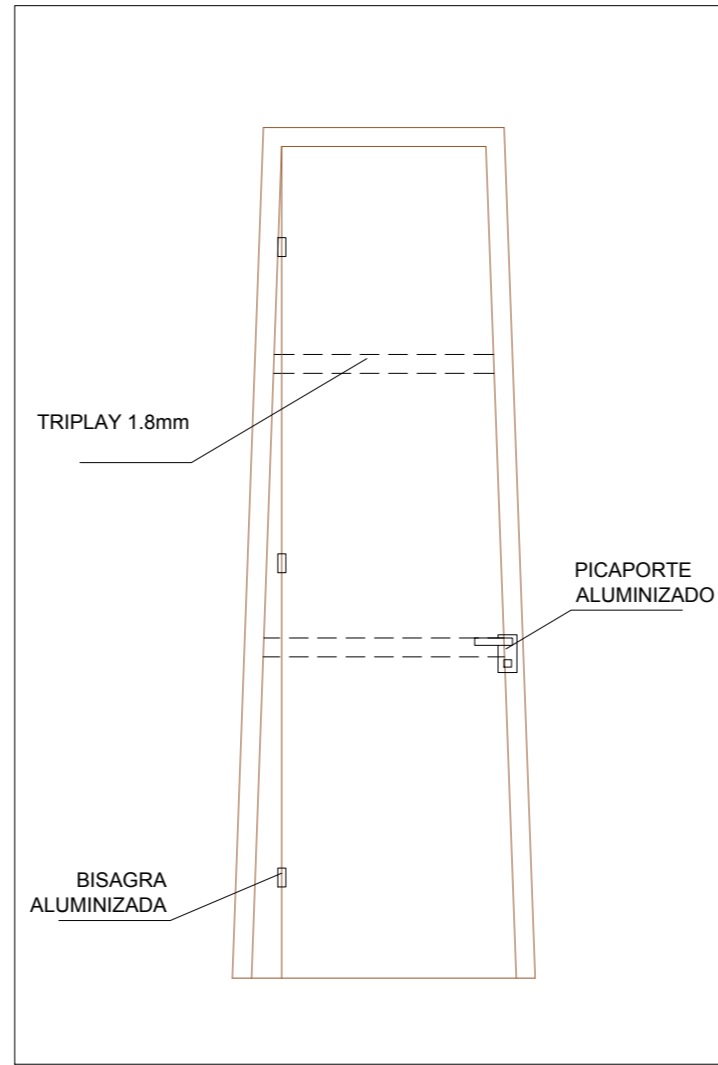

P-1
ESC : 1 / 20

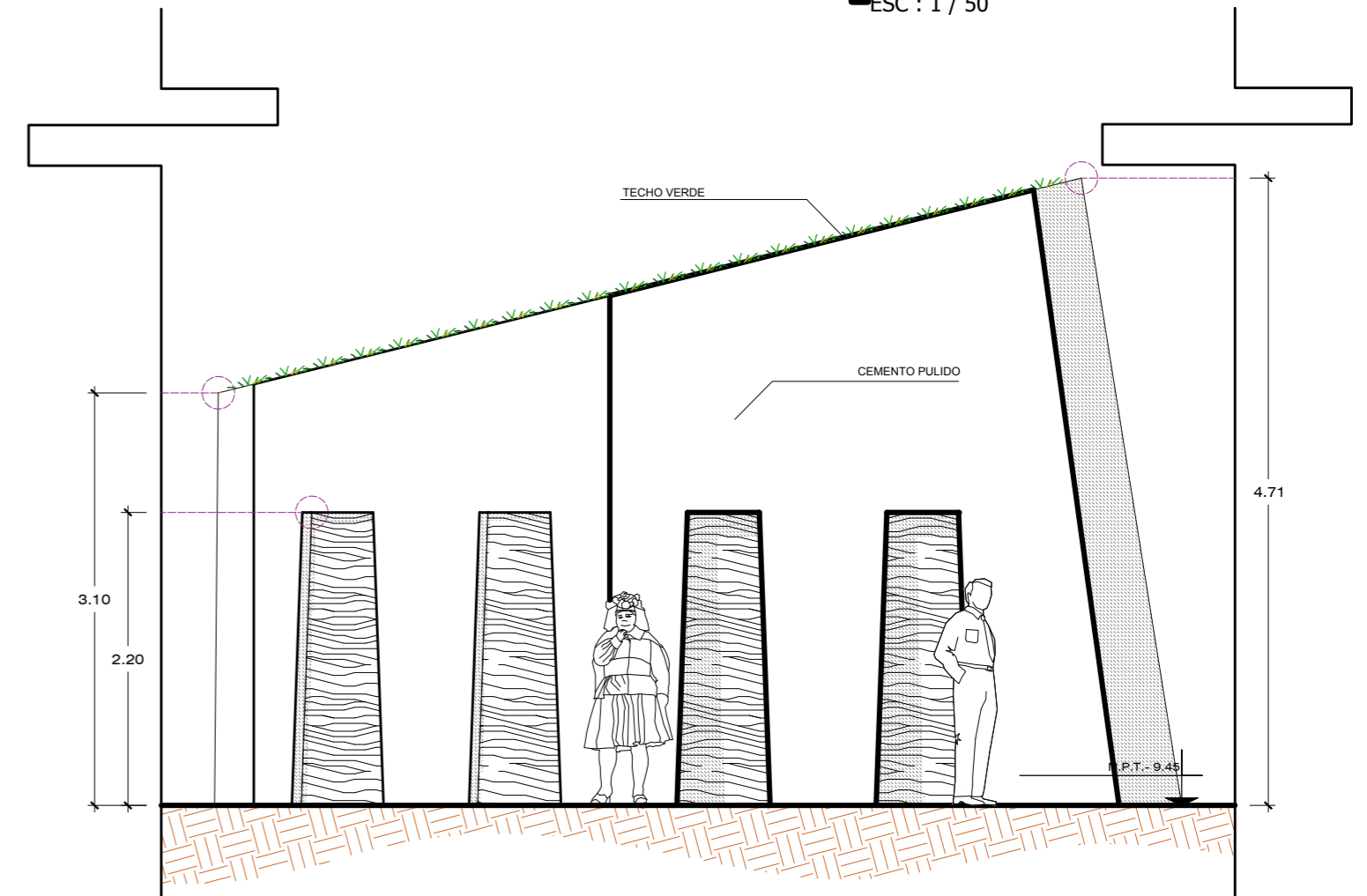

ELEVACION E-E
ESC : 1 / 50

ARQUITECTURA BLOQUE SS.HH. 3
ESC : 1 / 100

		UNIVERSIDAD NACIONAL DEL ALTIPLANO	
		ESCUELA PROFESIONAL DE ARQUITECTURA Y URBANISMO	
NOMBRE DE PROYECTO:		PHISCAPUNKU: INSTRUMENTO DE ITERACION DE CONCEPTO ARQUITECTONICO EN LA COMUNIDAD DE PHUSCA - USICAYOS - PUNO	
JURADO DICTAMINADOR:		ELIE RAUL CHARAJA LOZA	
PRESIDENTE:		ROSA MARIA TOVAR VASQUEZ	
1° MIEMBRO:		VANESSA LUCILA AMACHI FRISANCHO	
2° MIEMBRO:		JORGE ADAN VILLEGAS ABRILL	
DIRECTOR/ASESOR:		OSCAR GUZMAN LINO	
PRESIDENTE:		OSCAR GUZMAN LINO	
PLANO:		ARQUITECTURA BLOQUE SS.HH. 3	
SECTOR:	2 - SERVICIOS	MODULO:	2.2B
FECHA:	DIC-2018	ESCALA:	INDICADA

LAMINA
A-16

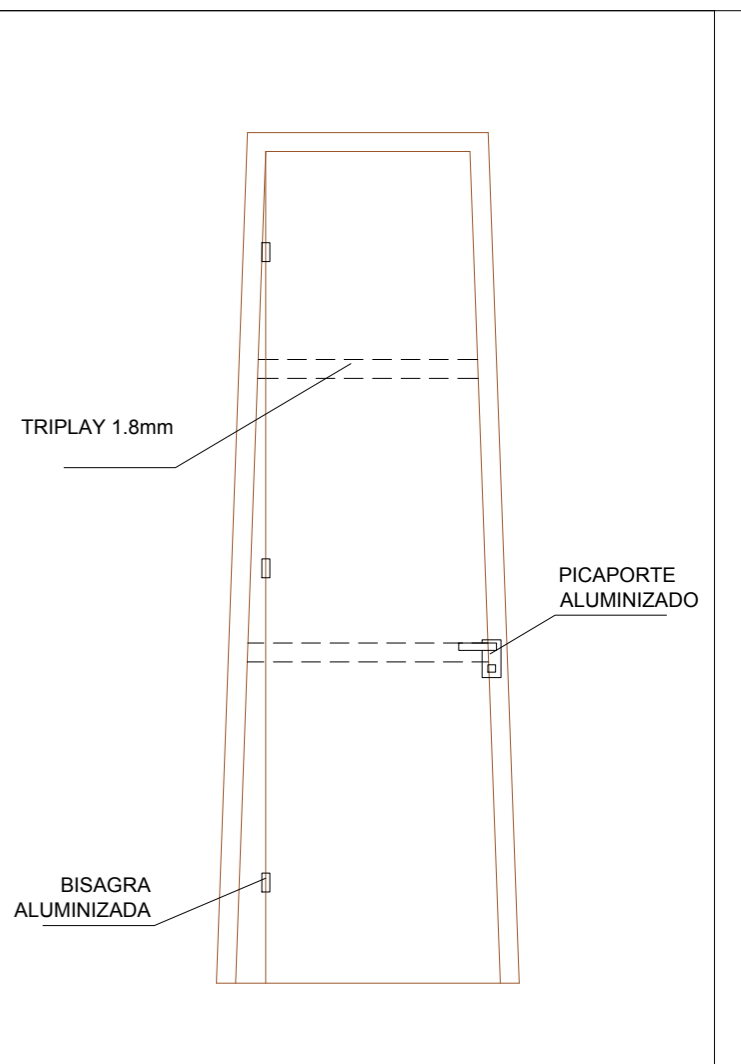
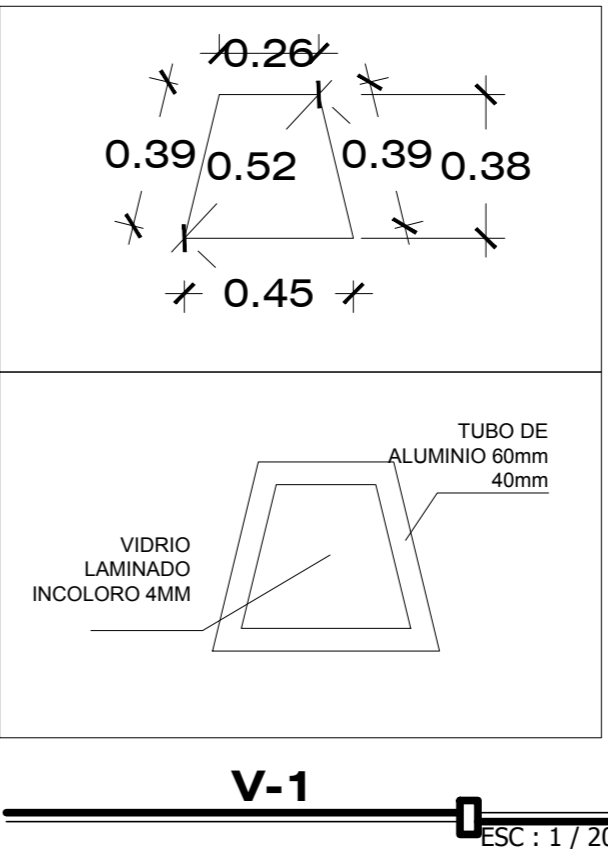
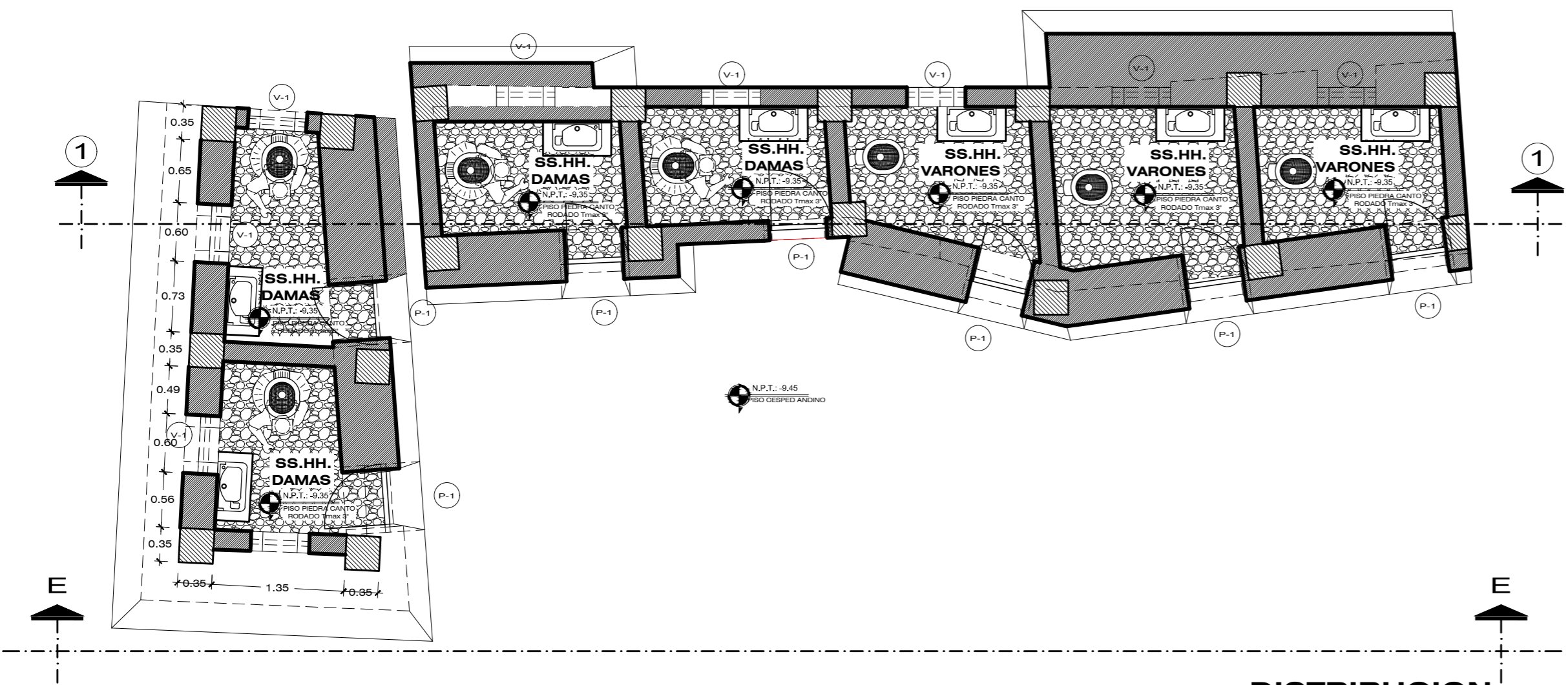

DISTRIBUCION
ESC: 1 / 50

P-1
ESC: 1 / 20

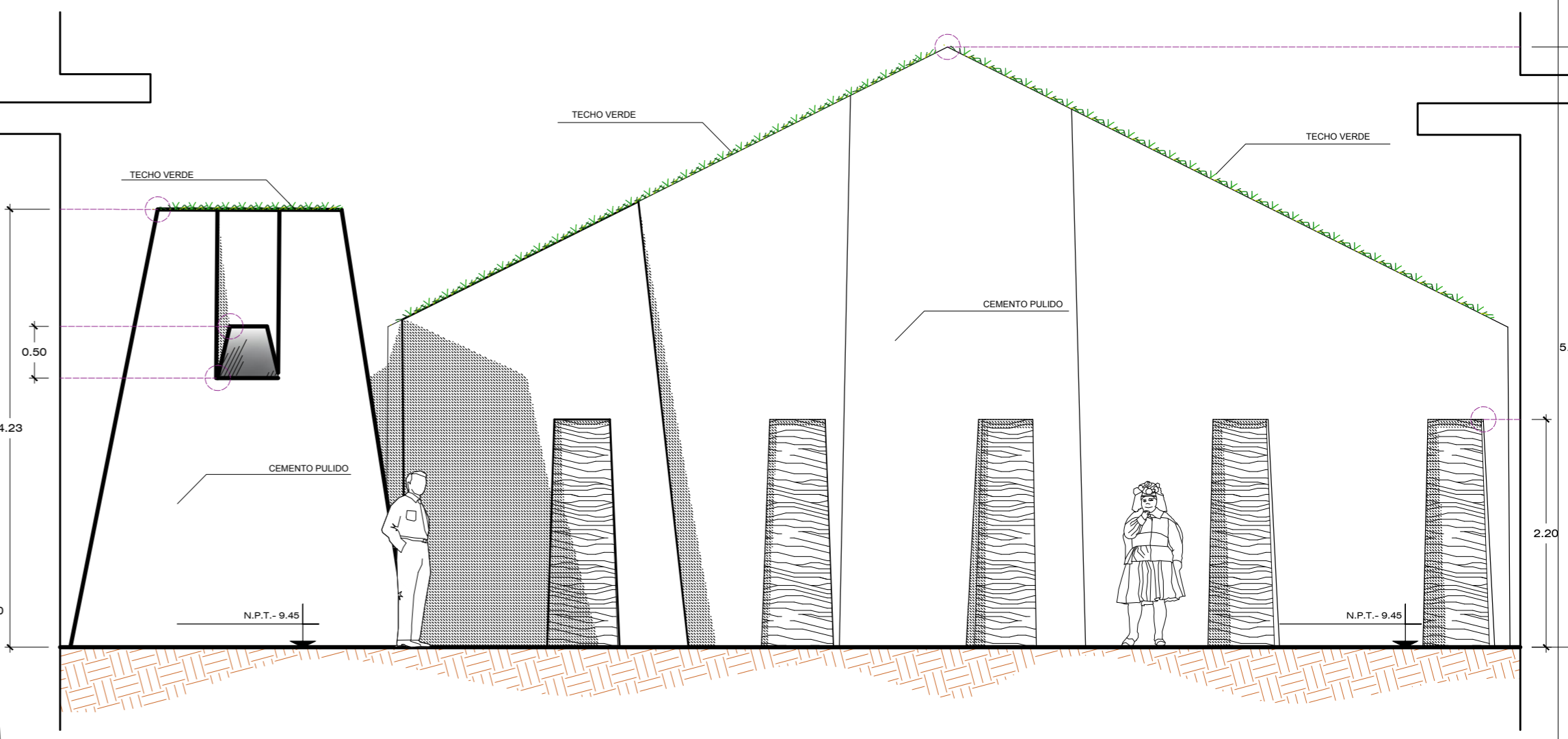
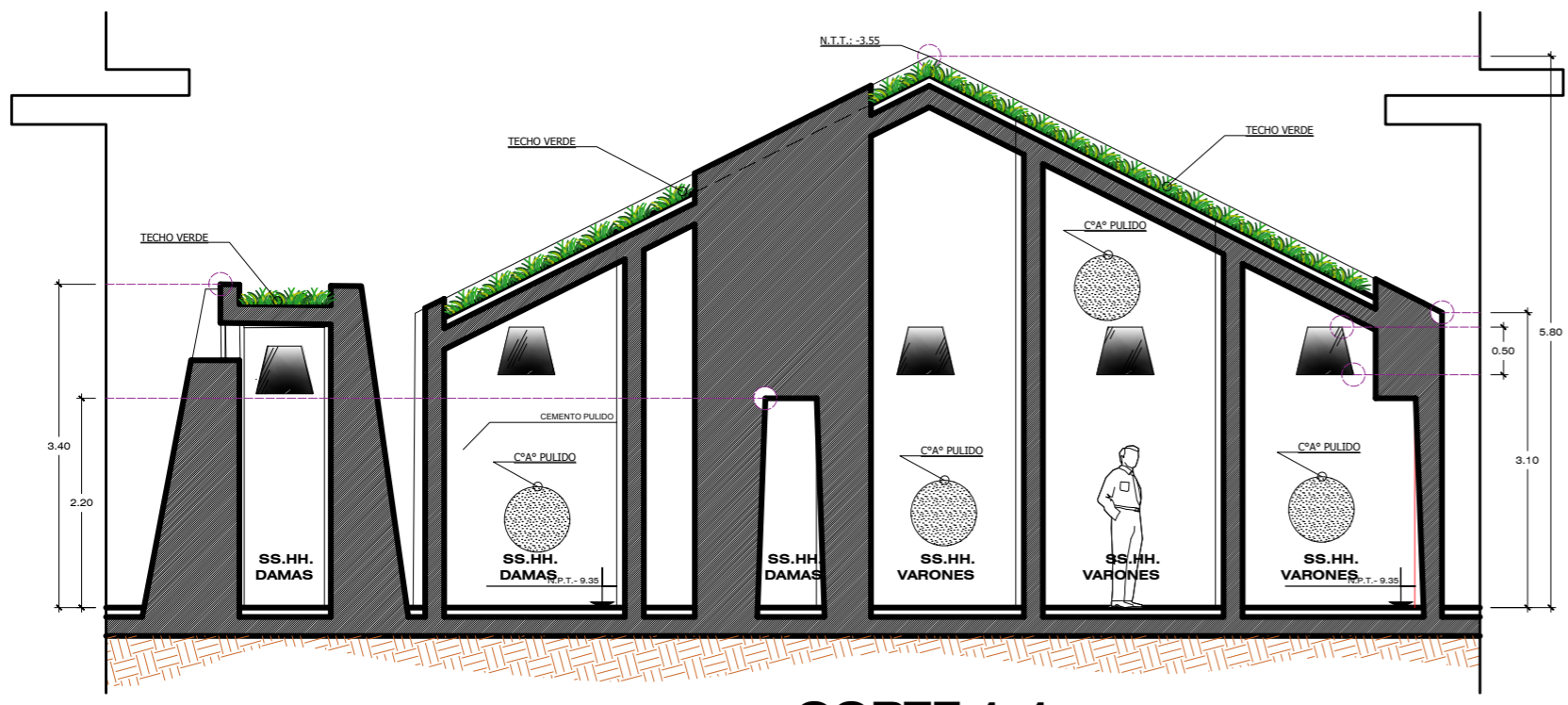

CORTE 1-1
ESC: 1 / 50

ELEVACION E-E
ESC: 1 / 50

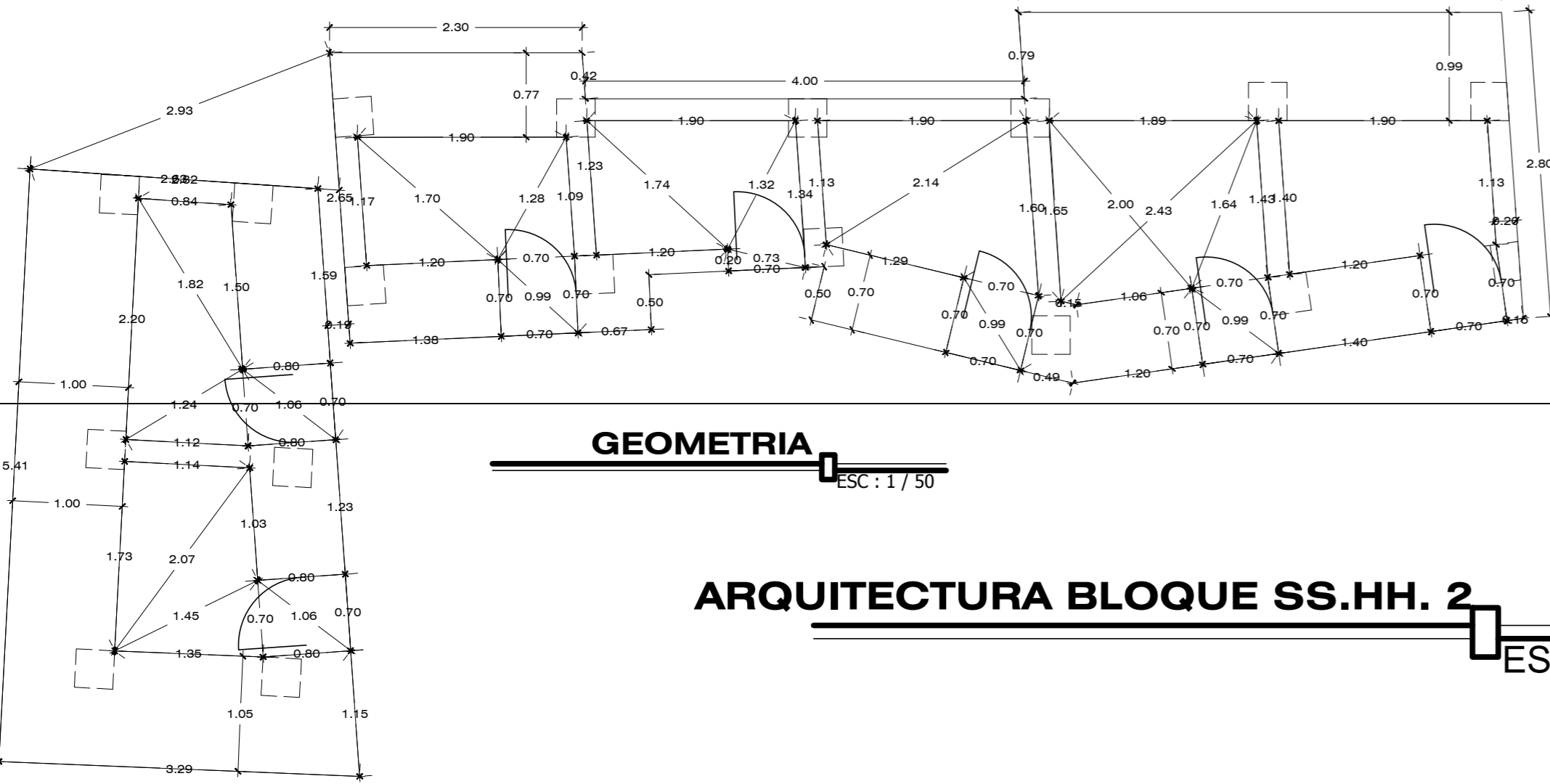

GEOMETRIA
ESC: 1 / 50

ARQUITECTURA BLOQUE SS.HH. 2
ESC: 1 / 100

	UNIVERSIDAD NACIONAL DEL ALTIPLANO				
	ESCUELA PROFESIONAL DE ARQUITECTURA Y URBANISMO				
NOMBRE DE PROYECTO: PHISCAPUNKU: INSTRUMENTO DE ITERACION DE CONCEPTO ARQUITECTONICO EN LA COMUNIDAD DE PHUSCA - USICAYOS - PUNO					
JURADO DICTAMINADOR:					
PRESIDENTE:	ELIE RAUL CHARAJA LOZA				
1° MIEMBRO:	ROSA MARIA TOVAR VASQUEZ				
2° MIEMBRO:	VANESSA LUCILA AMACHI FRISANCHO				
DIRECTOR/ASESOR:	JORGE ADAN VILLEGAS ABRILL				
TESISTA:					
PRESIDENTE:	OSCAR GUZMAN LINO				
PLANO: ARQUITECTURA BLOQUE SS.HH. 2					
SECTOR:	2 - SERVICIOS	MODULO:	2.2C	FECHA:	DIC-2018
				ESCALA:	INDICADA

LAMINA:
A-17

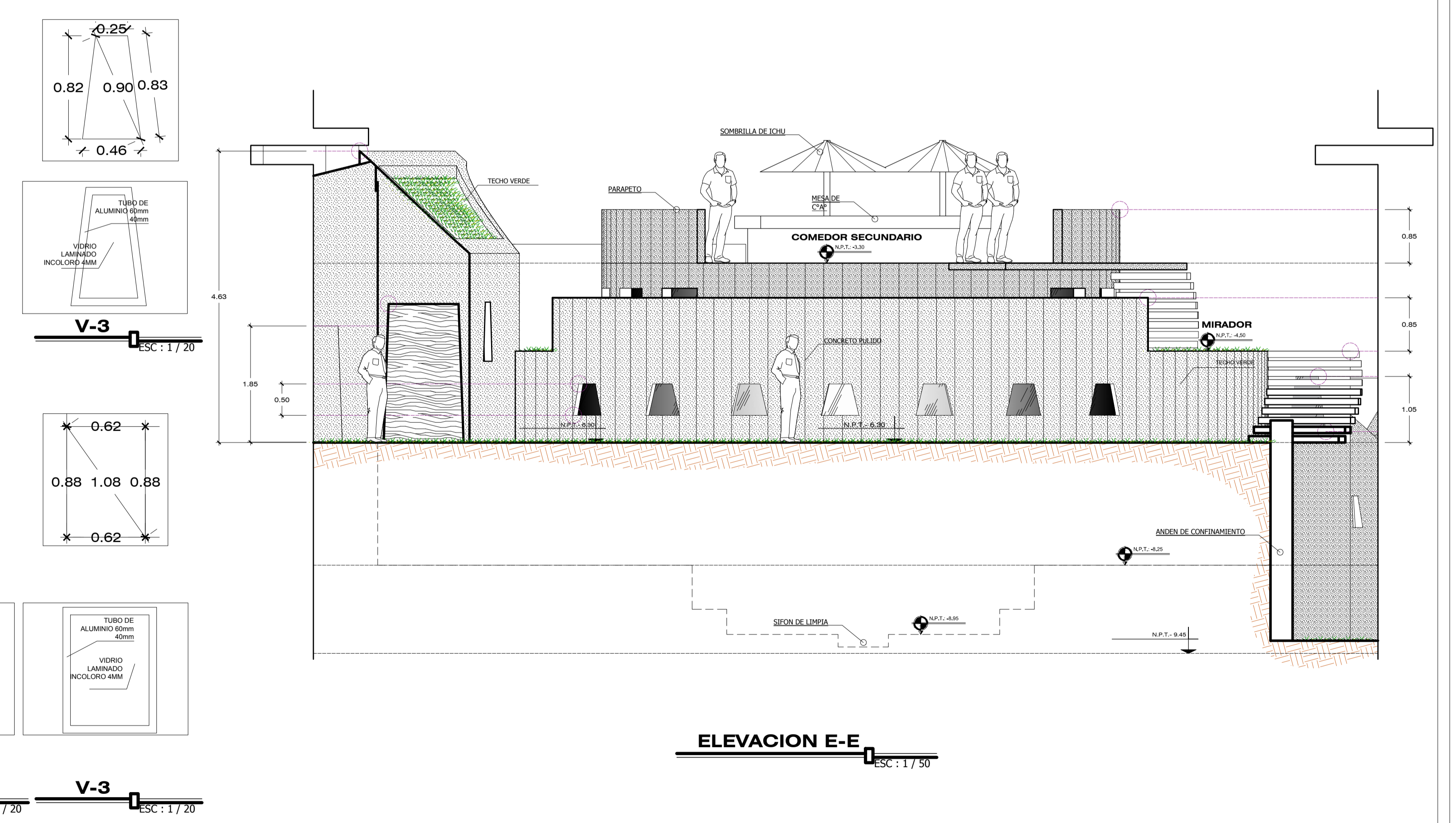
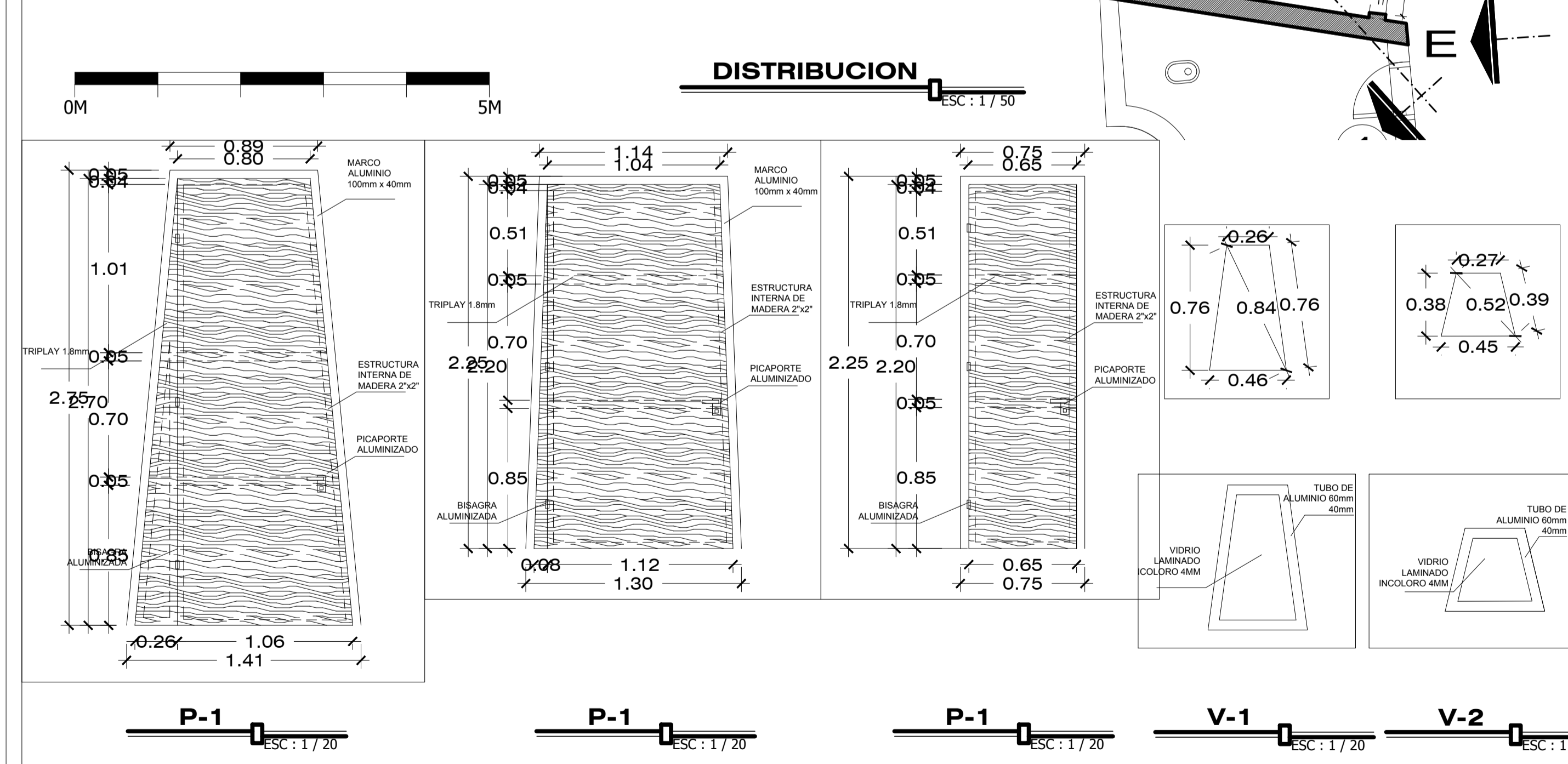
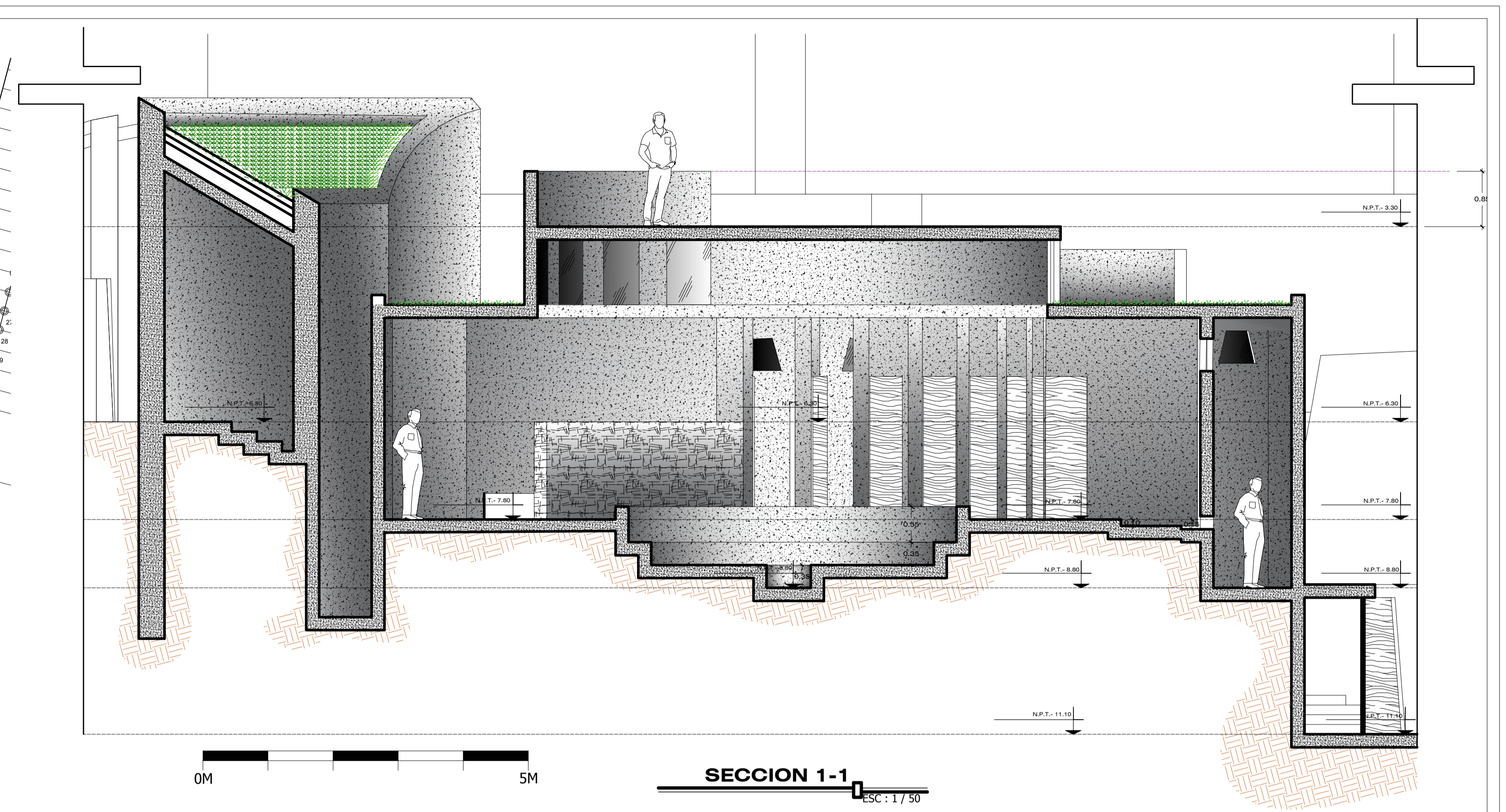
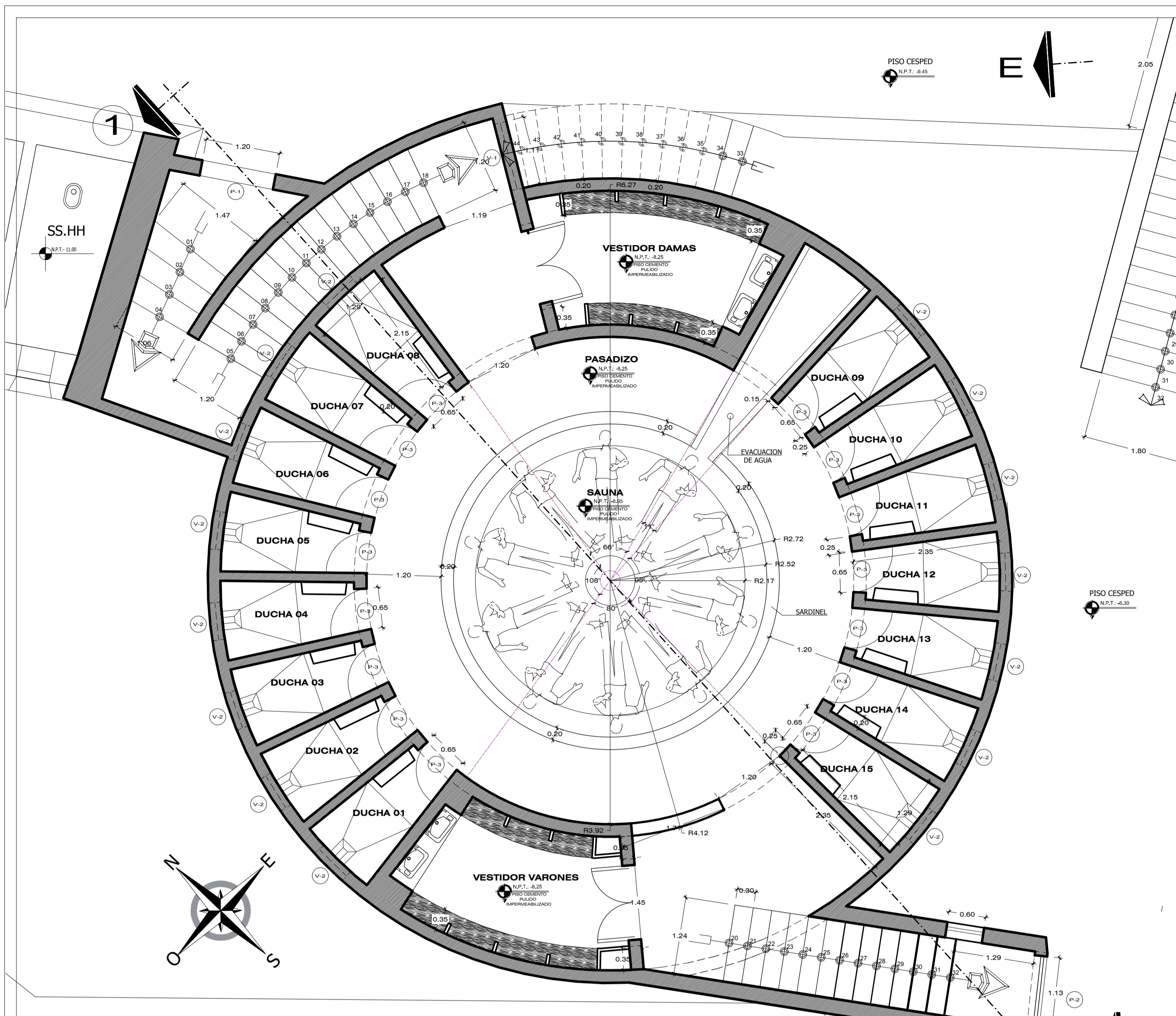

ARQUITECTURA BLOQUE DUCHAS
 ESC : 1 / 50

		ESCUELA PROFESIONAL DE ARQUITECTURA Y URBANISMO NOMBRE DE PROYECTO: PHISCAPUNKU: INSTRUMENTO DE ITERACION DE CONCEPTO ARQUITECTONICO EN LA COMUNIDAD DE PHUSCA - USICAYOS - PUÑO
PRESIDENTE: 1° MIEMBRO: 2° MIEMBRO: DIRECTOR/ASESOR: PRESIDENTE: PLANO: SECTOR:	ELIE RAUL CHARAJA LOZA ROSA MARIA TOVAR VASQUEZ VANESSA LUCILA AMACHI FRISANCHO JORGE ADAN VILLEGAS ABRILL OSCAR GUZMAN LINO ARQUITECTURA BLOQUE DUCHAS 2 - SERVICIOS	JURADO DE DEFENSA: JORGE ADAN VILLEGAS ABRILL OSCAR GUZMAN LINO ARQUITECTURA BLOQUE DUCHAS 2.2.D DICIEMBRE 2018 ESCALA: INDICADA

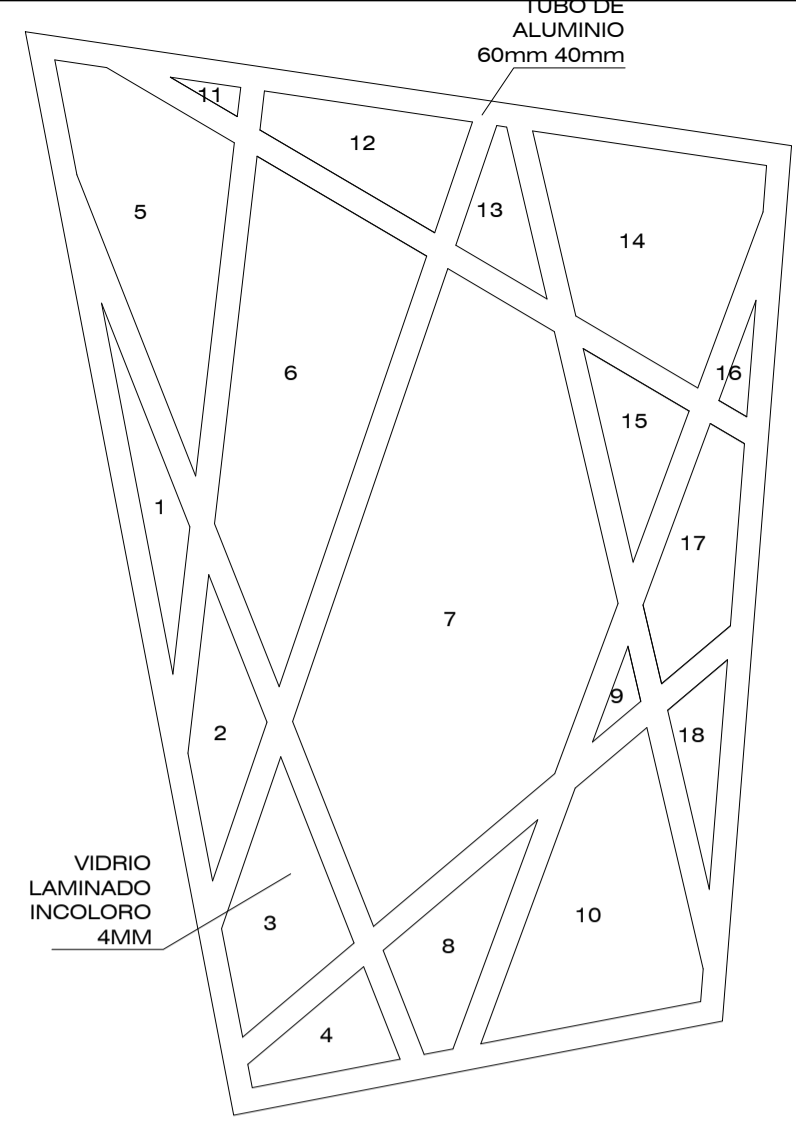

ALZADO V-1
ESC: 1 / 25

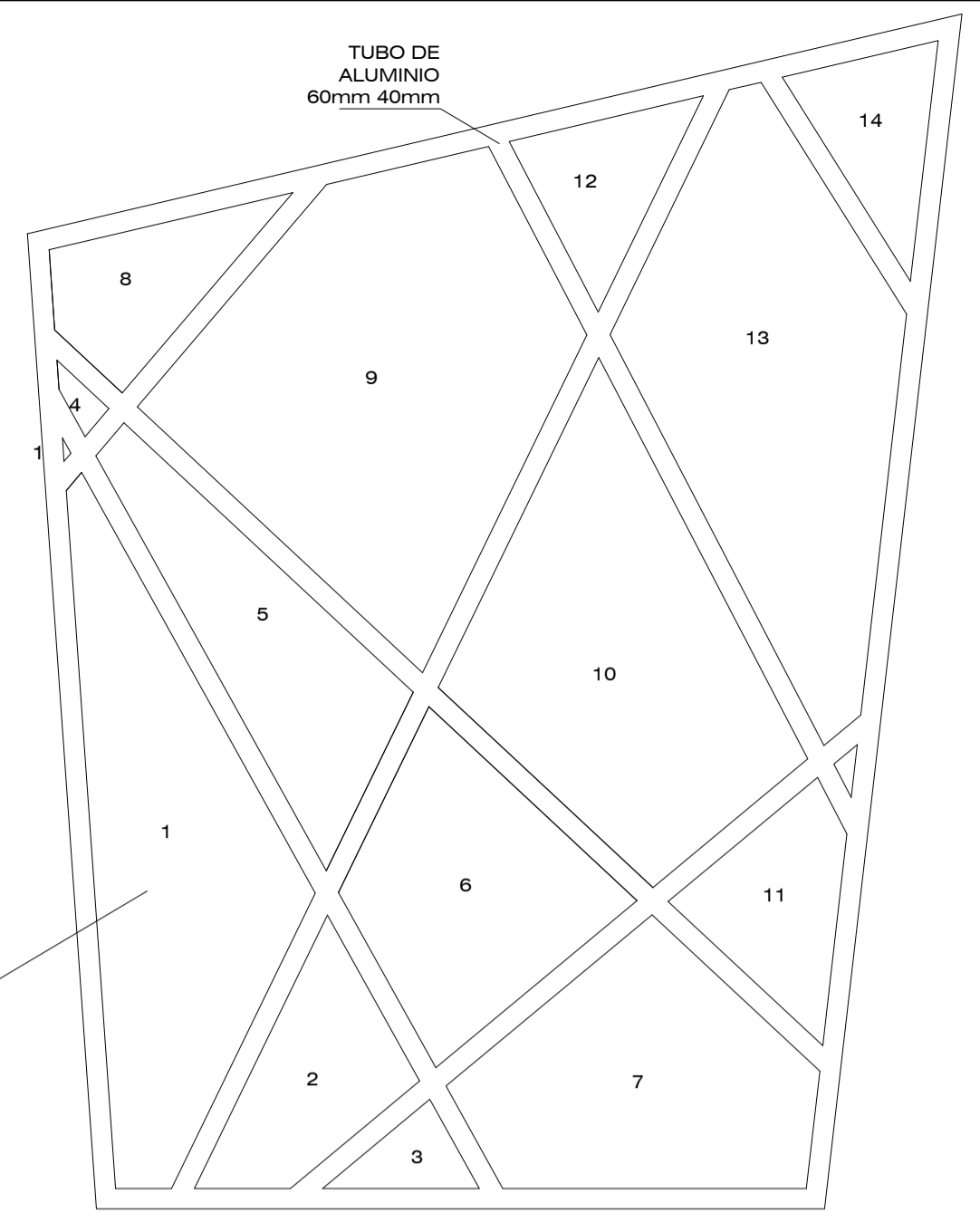

ALZADO V-2
ESC: 1 / 25

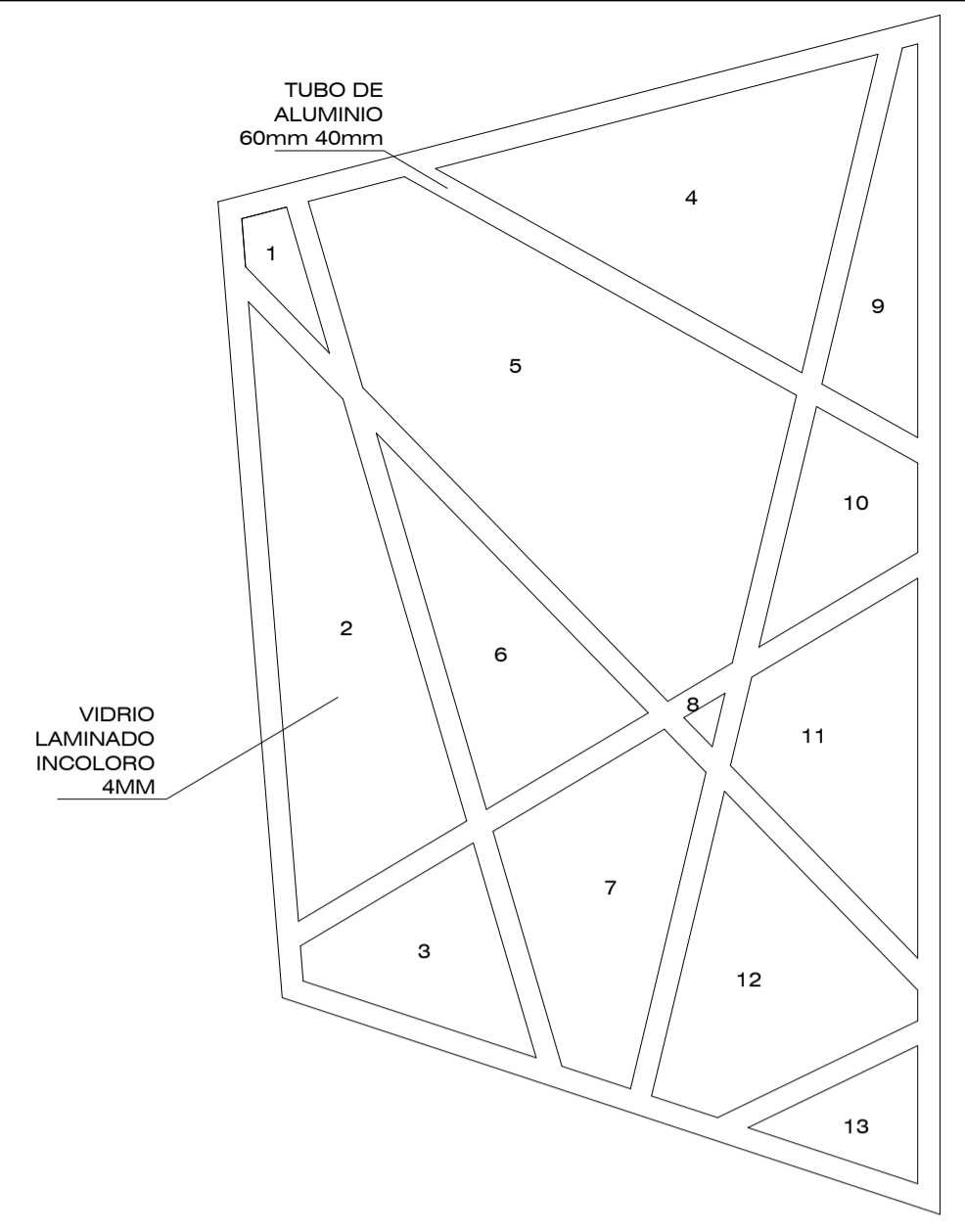

ALZADO V-3
ESC: 1 / 25

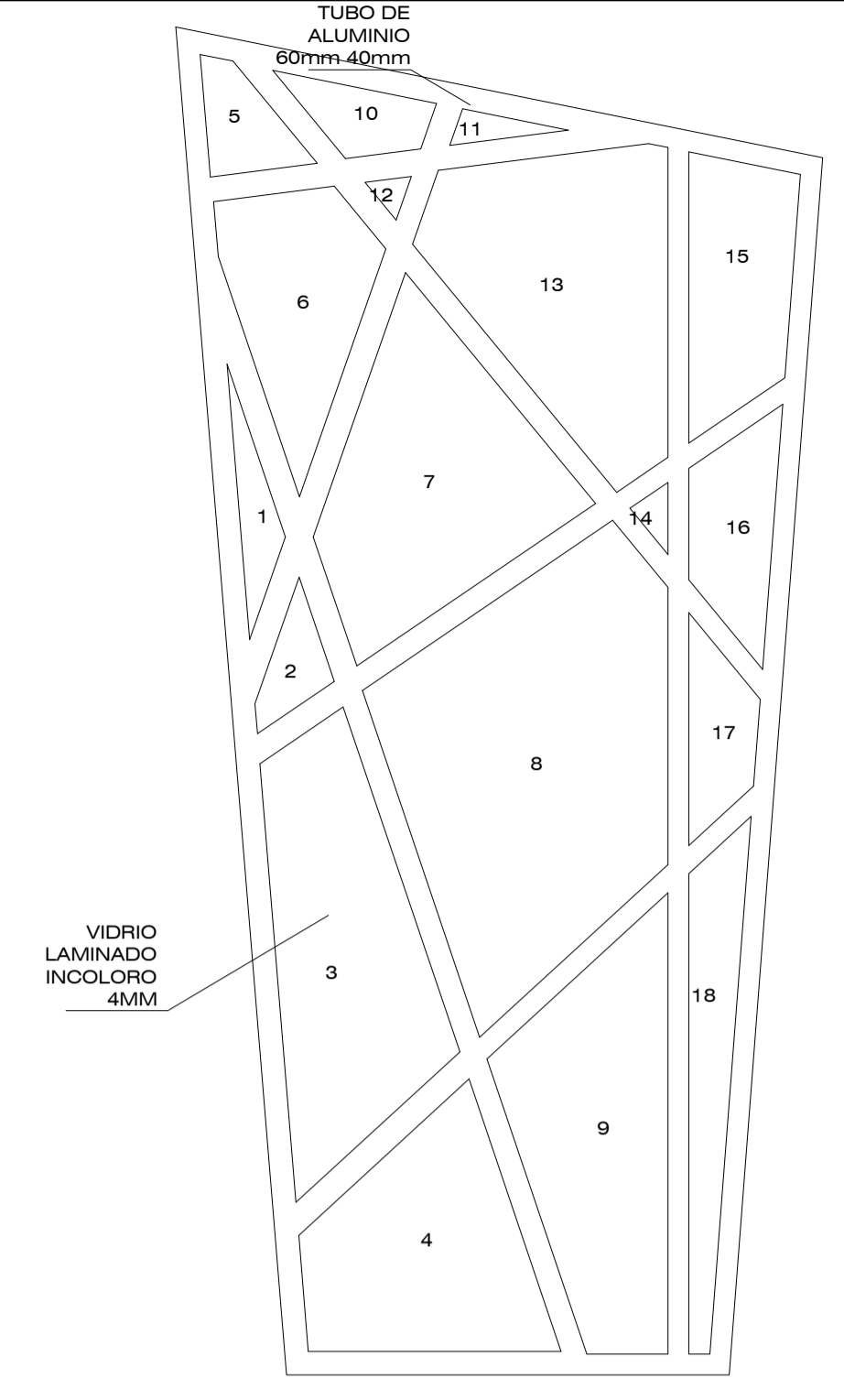

ALZADO V-4
ESC: 1 / 25

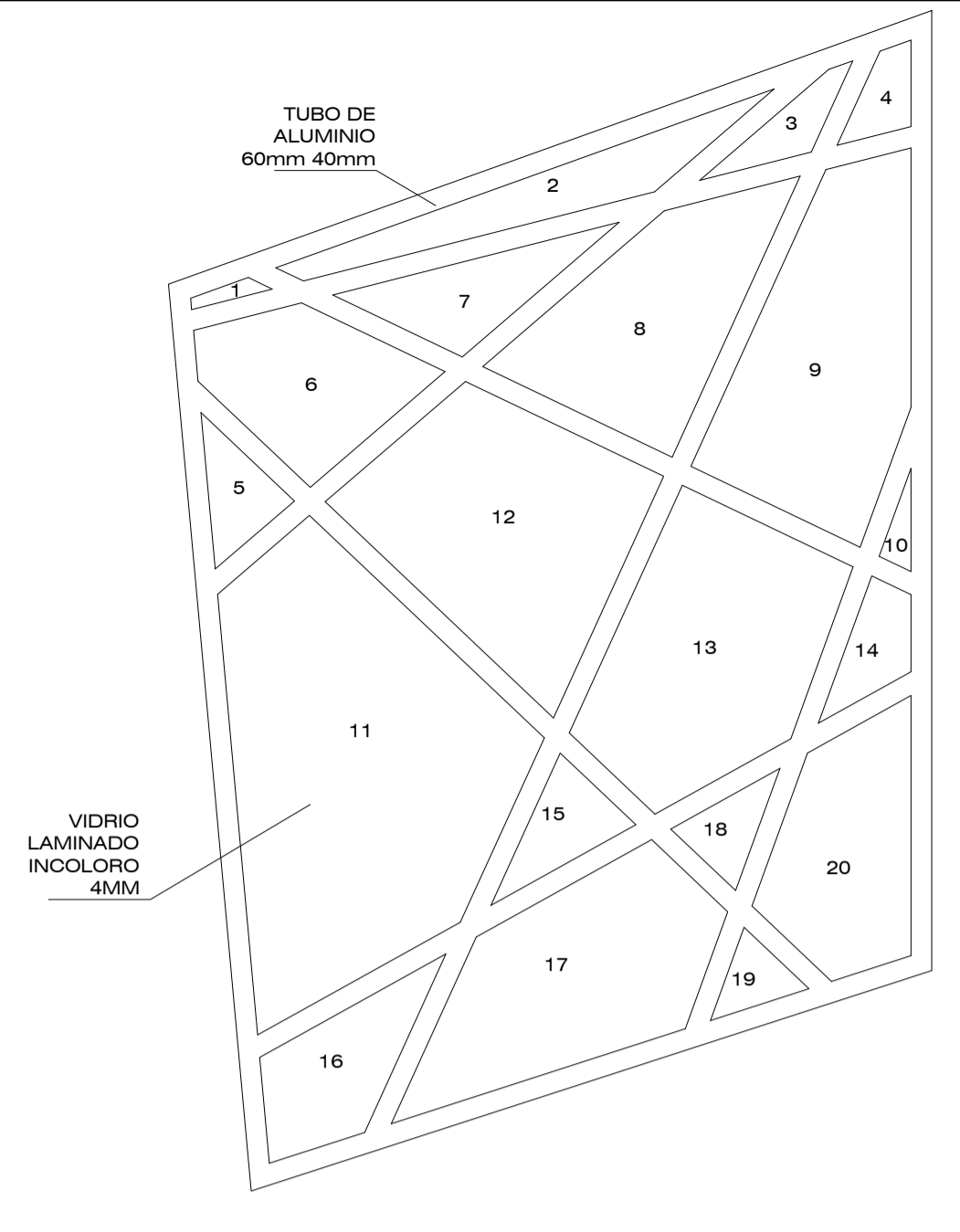

ALZADO V-5
ESC: 1 / 25

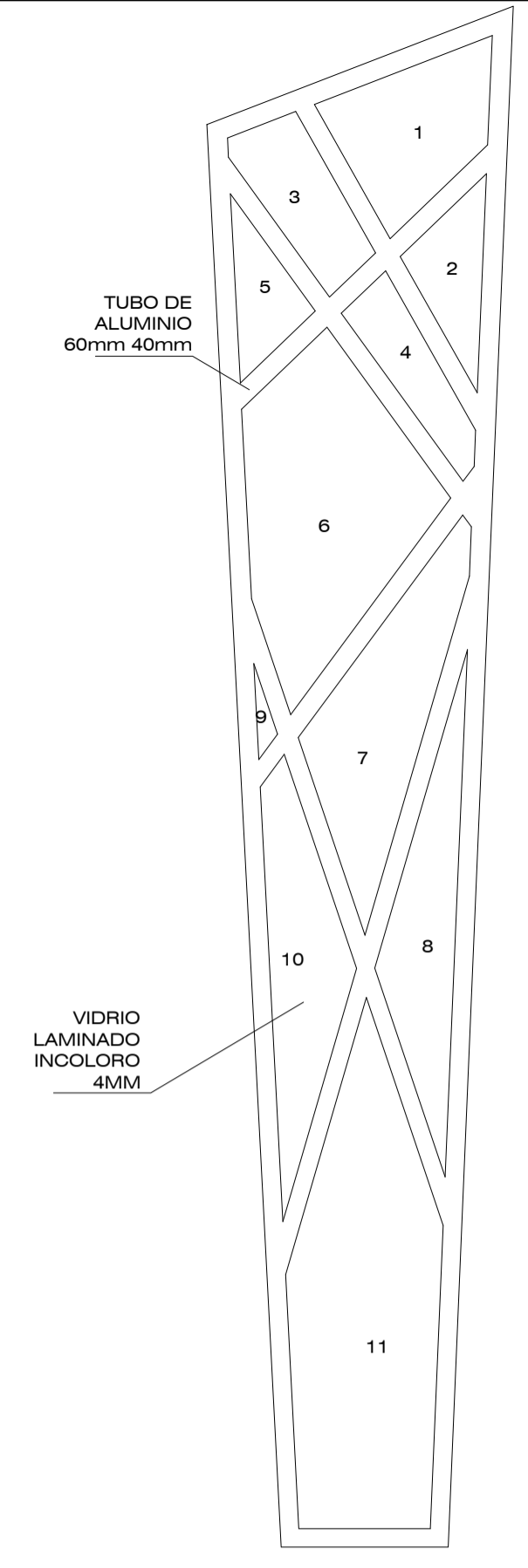

ALZADO V-6
ESC: 1 / 25

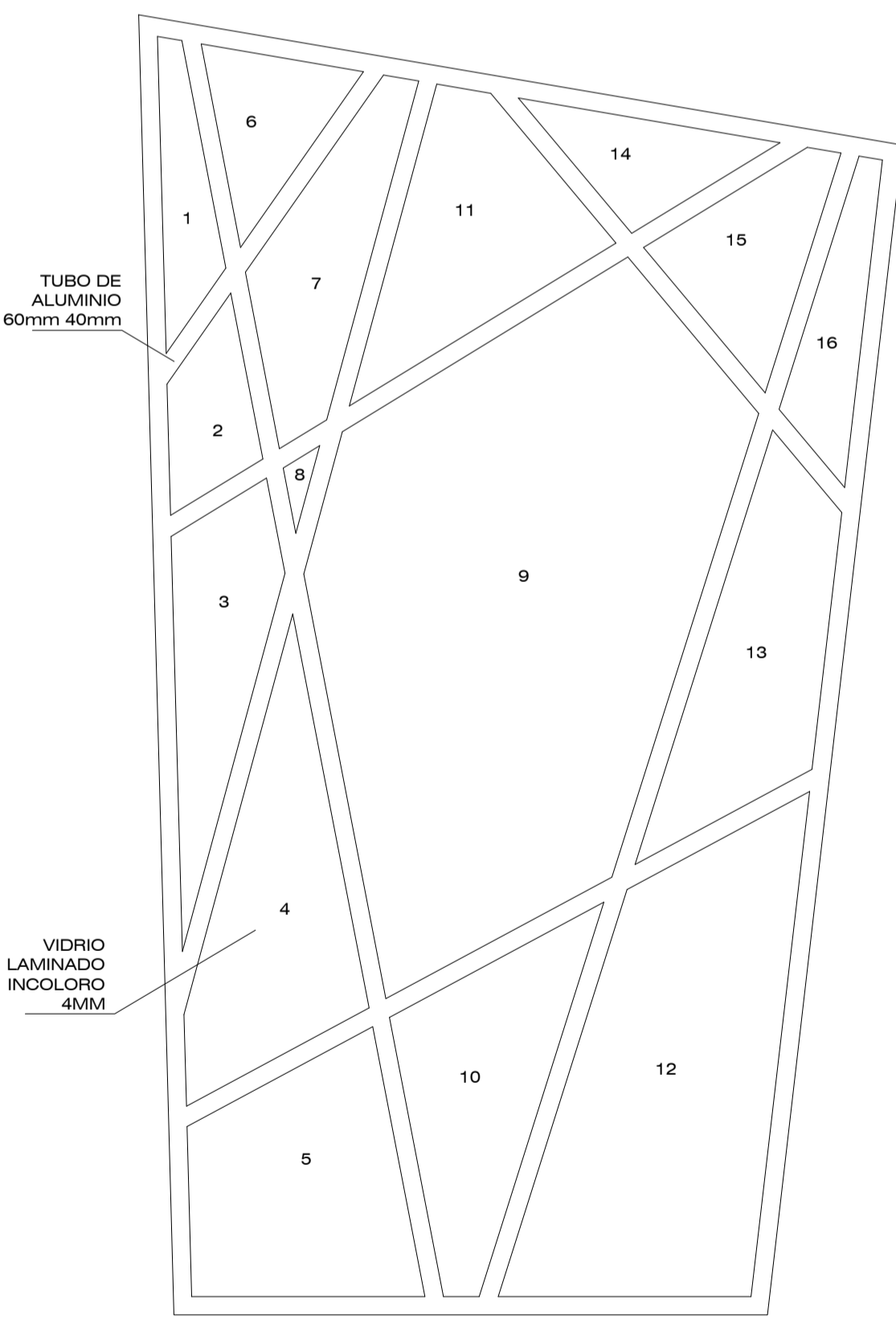

ALZADO V-7
ESC: 1 / 25

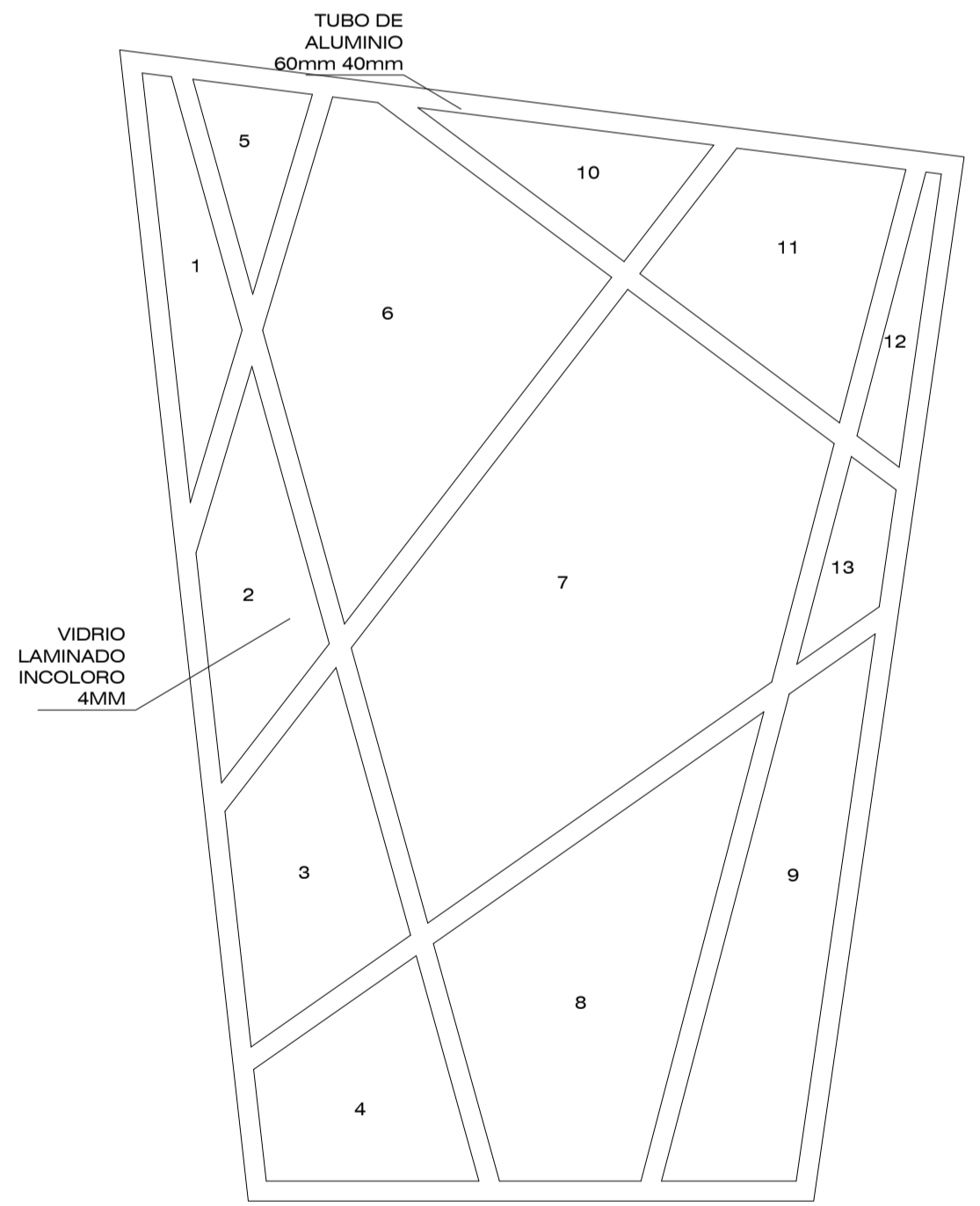

ALZADO V-8
ESC: 1 / 25

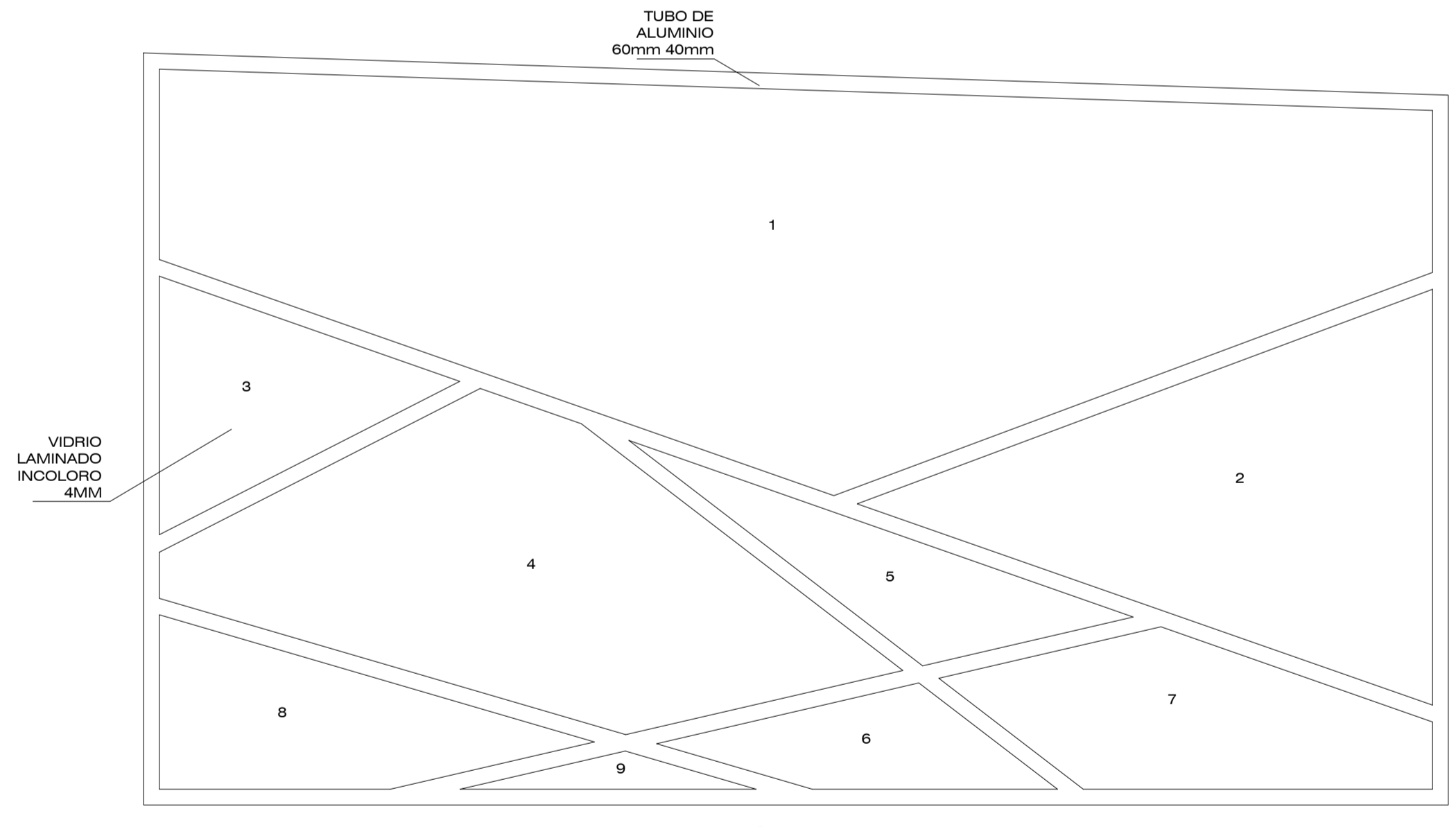

ALZADO V-9
ESC: 1 / 25

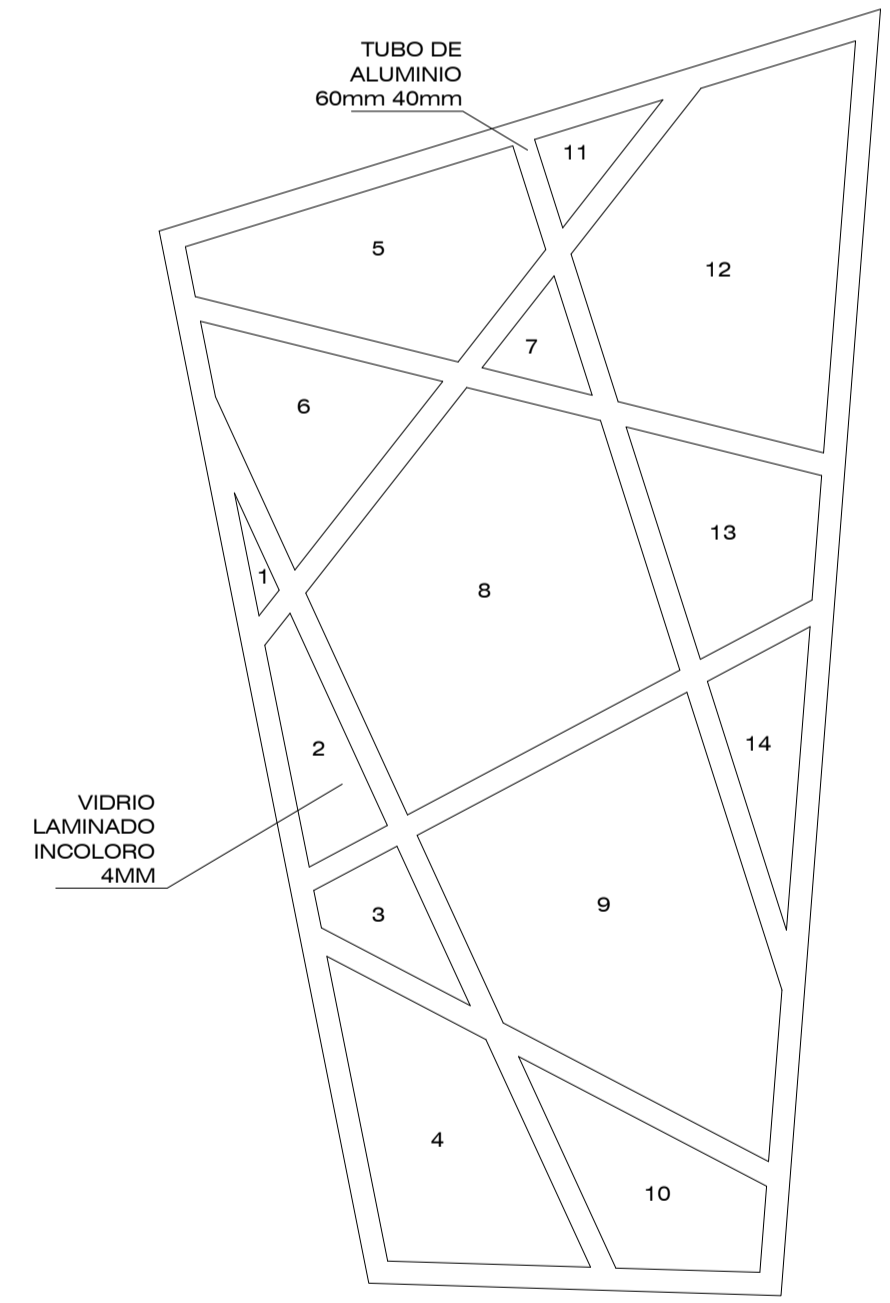

ALZADO V-10
ESC: 1 / 25

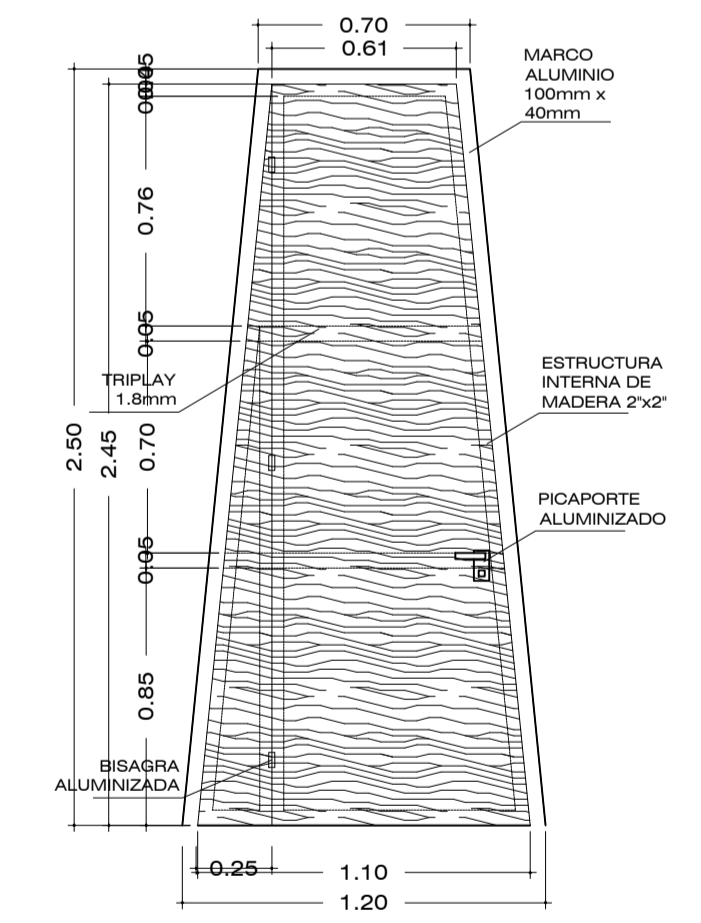

P-1
ESC: 1 / 25

**VENTANAS BLOQUE
DORMITORIOS SIMPLES A**
ESC: 1 / 100

UNIVERSIDAD NACIONAL DEL ALTIPLANO	
ESCUELA PROFESIONAL DE ARQUITECTURA Y URBANISMO	
NOMBRE DE PROYECTO: PHISCAPUNKU: INSTRUMENTO DE ITERACION DE CONCEPTO ARQUITECTONICO EN LA COMUNIDAD DE PHUSCA - USCAYDYS - PUNO	
PROFESOR TUTOR/ASESOR: TRUJILLO	
PRESIDENTE:	ELIE RAUL CHARAJA LOZA
1° MIEMBRO:	ROSA MARIA TOVAR VASQUEZ
2° MIEMBRO:	VANESSA LUCILA AMACHI FRISANCHO
DIRECTOR/ASESOR:	JORGE ADAN VILLEGAS ABRILL
PRESIDENTE:	OSCAR GUZMAN LINO
PLANO:	VANDOS BLOQUE DORMITORIOS SIMPLES A
SECTOR:	2 - SERVICIOS
MODULO:	2.1A
FECHA:	DIC-2018
ESCALA:	INDICADA

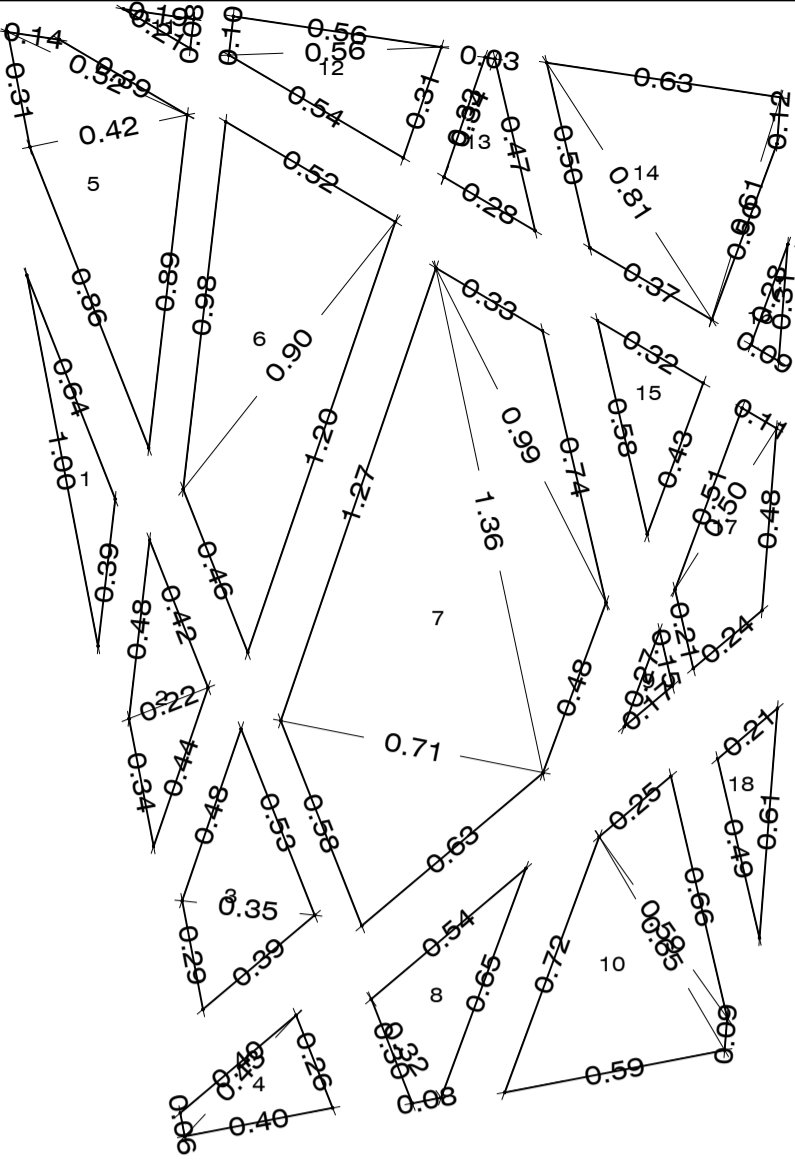

ALZADO V-1
ESC: 1 / 20

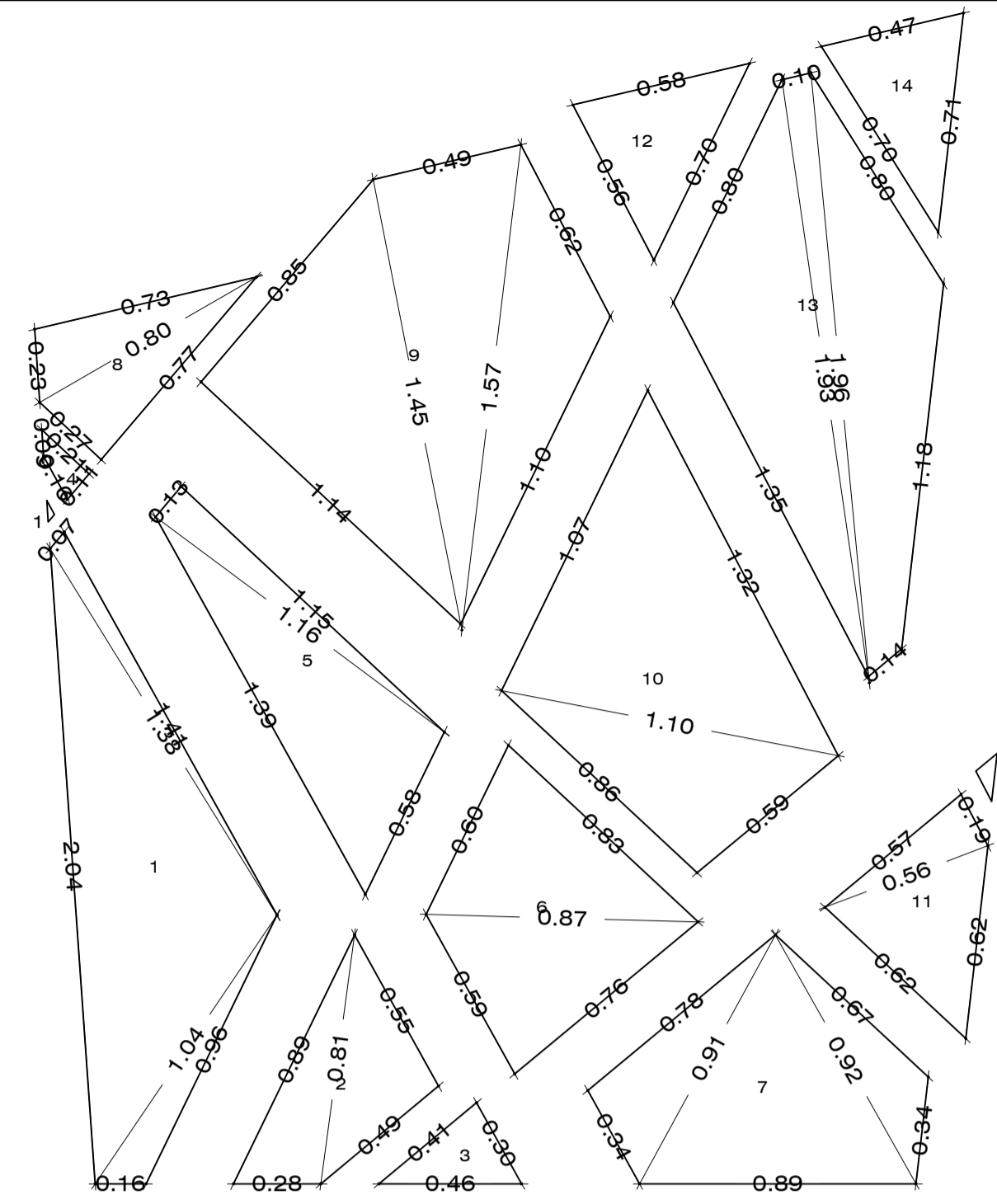

ALZADO V-2
ESC: 1 / 20

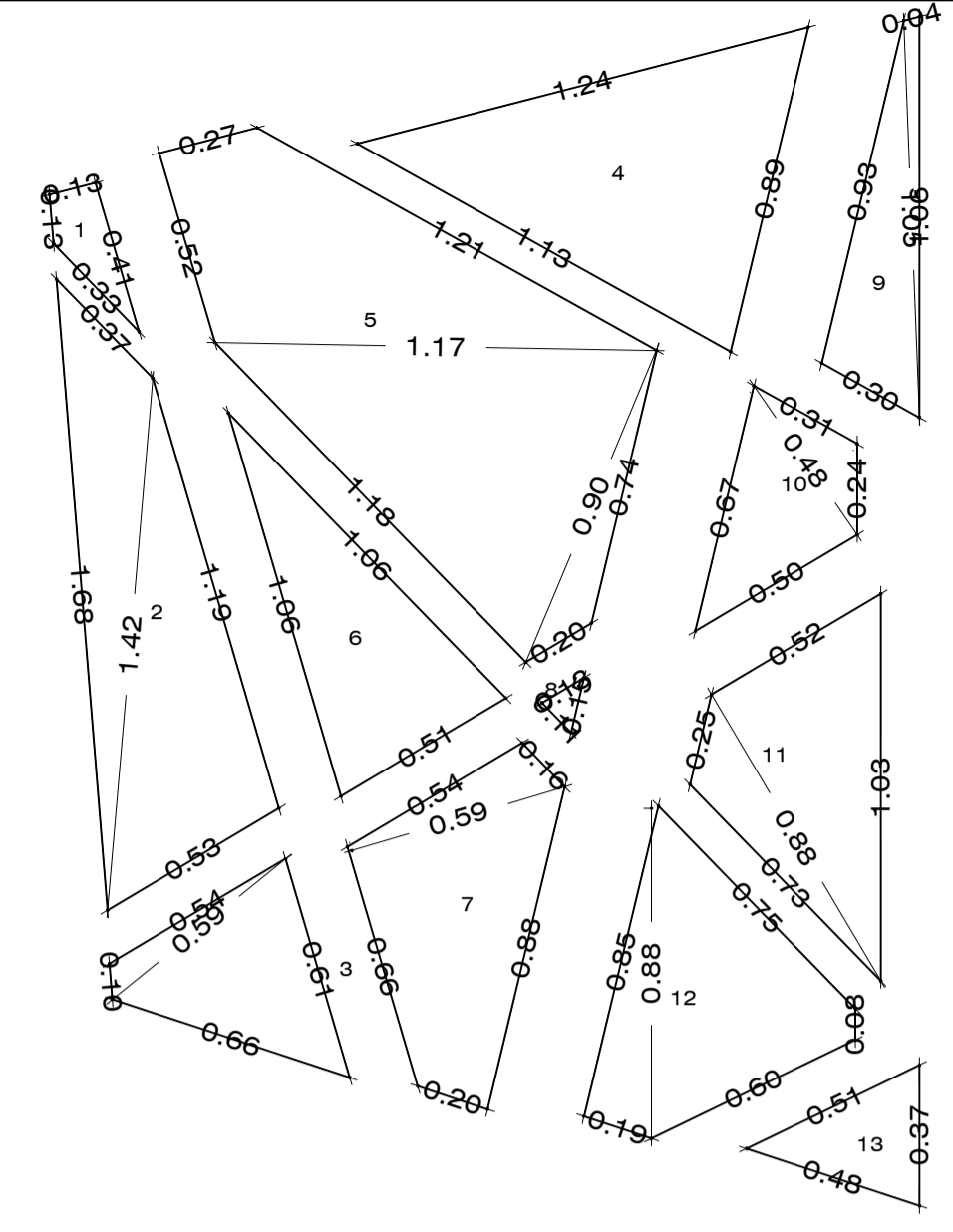

ALZADO V-3
ESC: 1 / 20

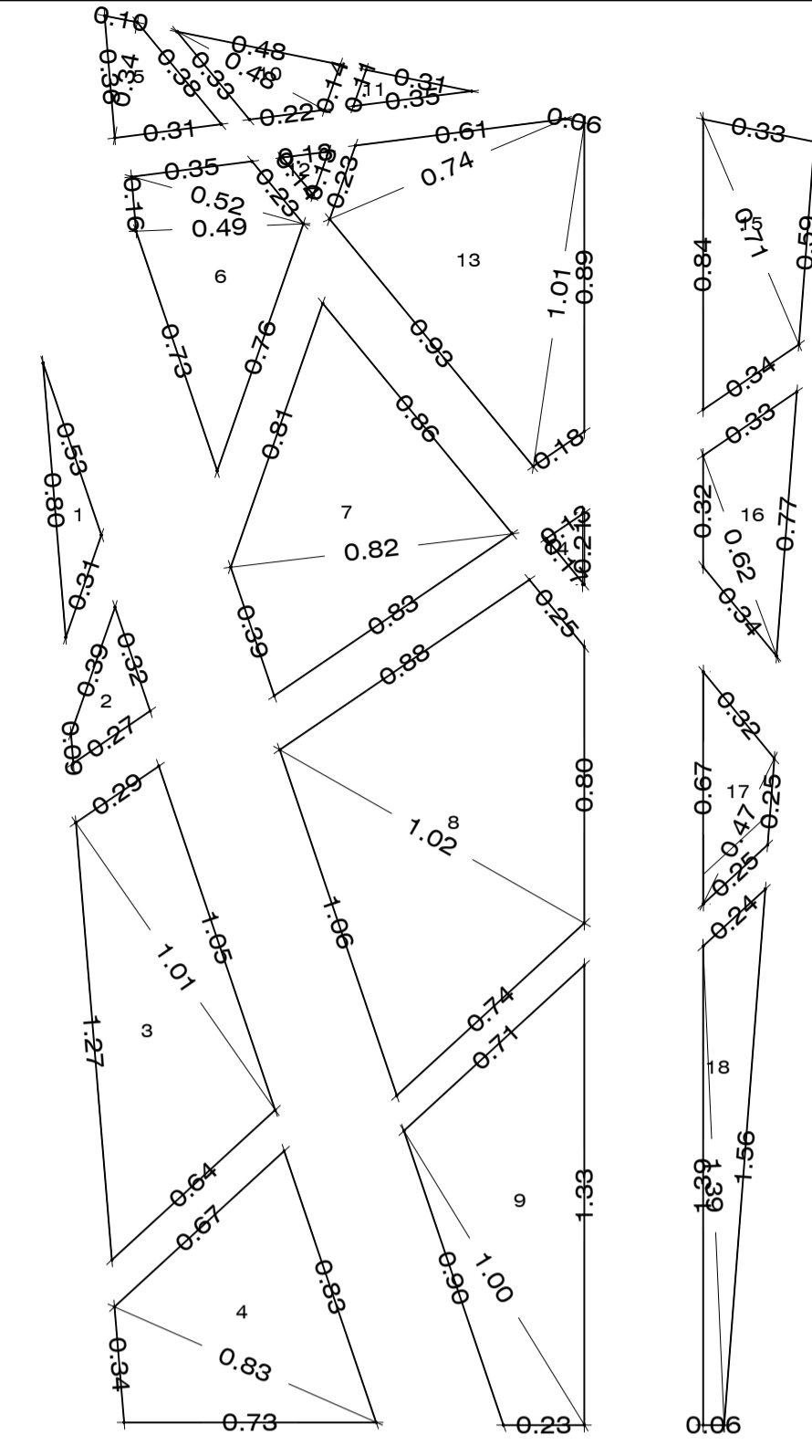

ALZADO V-4
ESC: 1 / 20

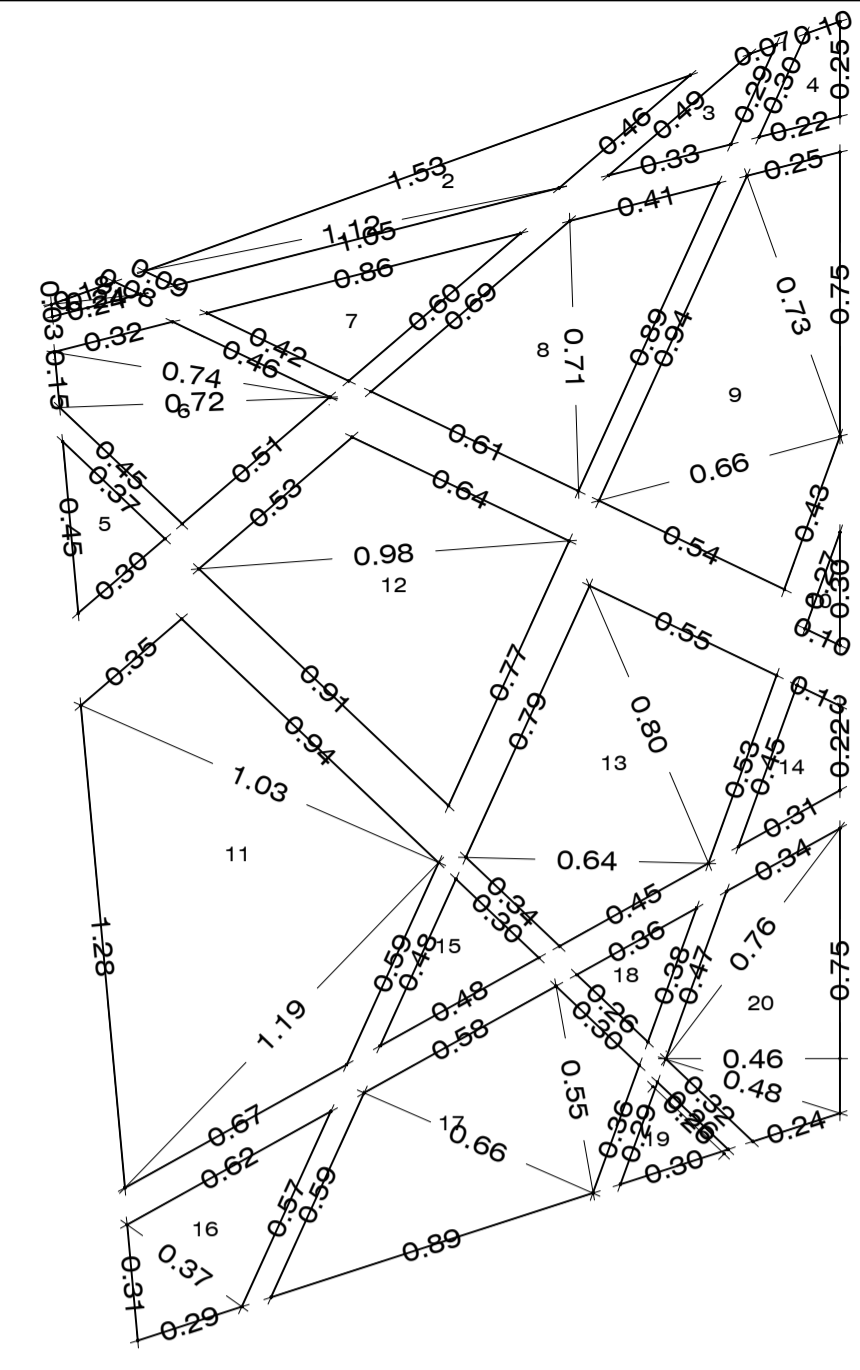

ALZADO V-5
ESC: 1 / 20

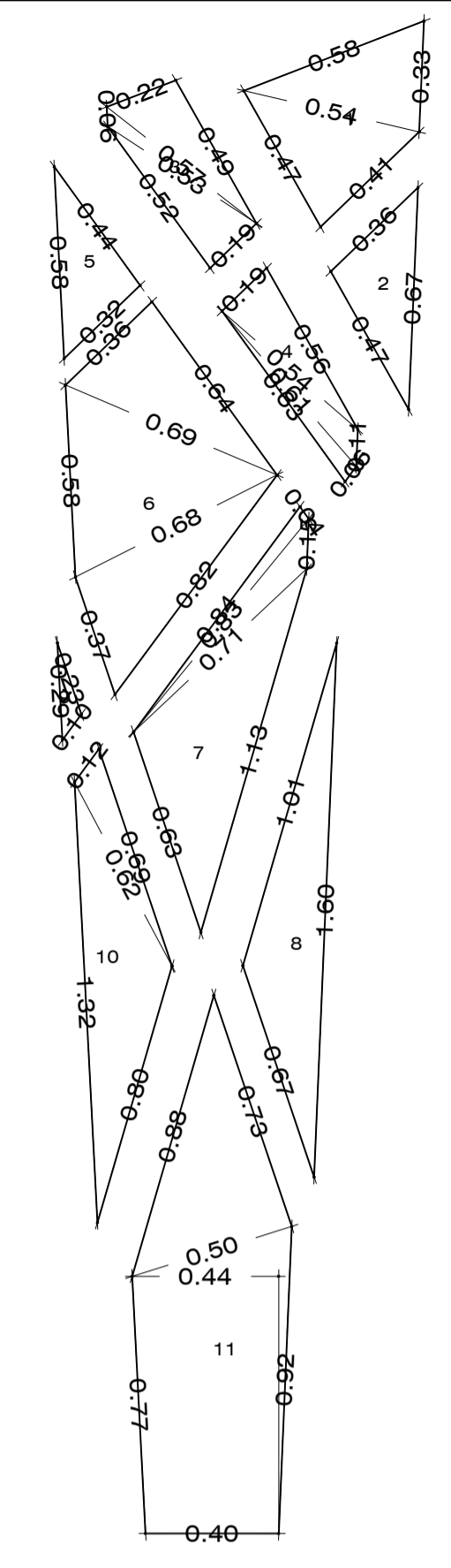

ALZADO V-6
ESC: 1 / 20

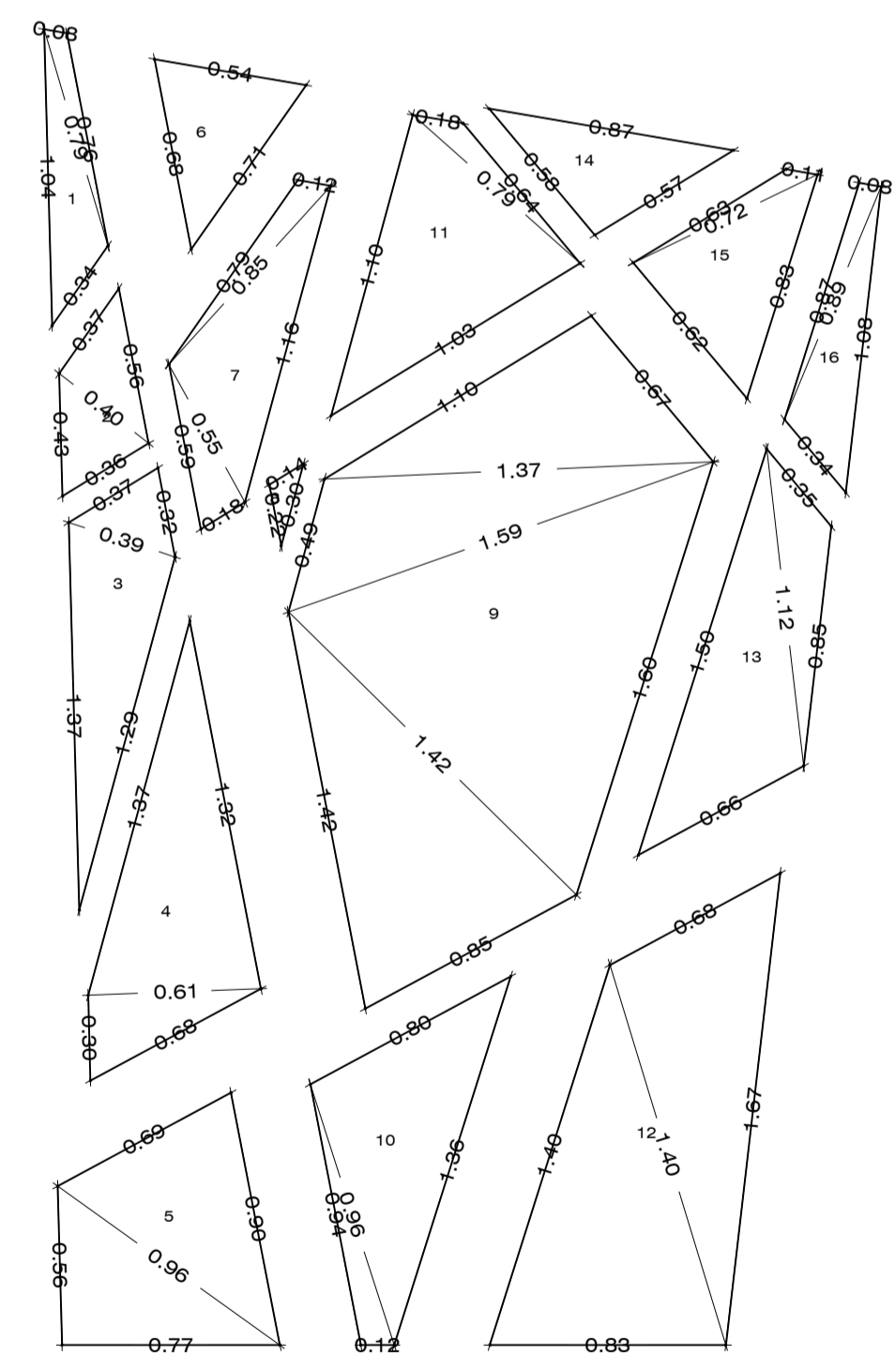

GEOMETRIA V-1
ESC: 1 / 20

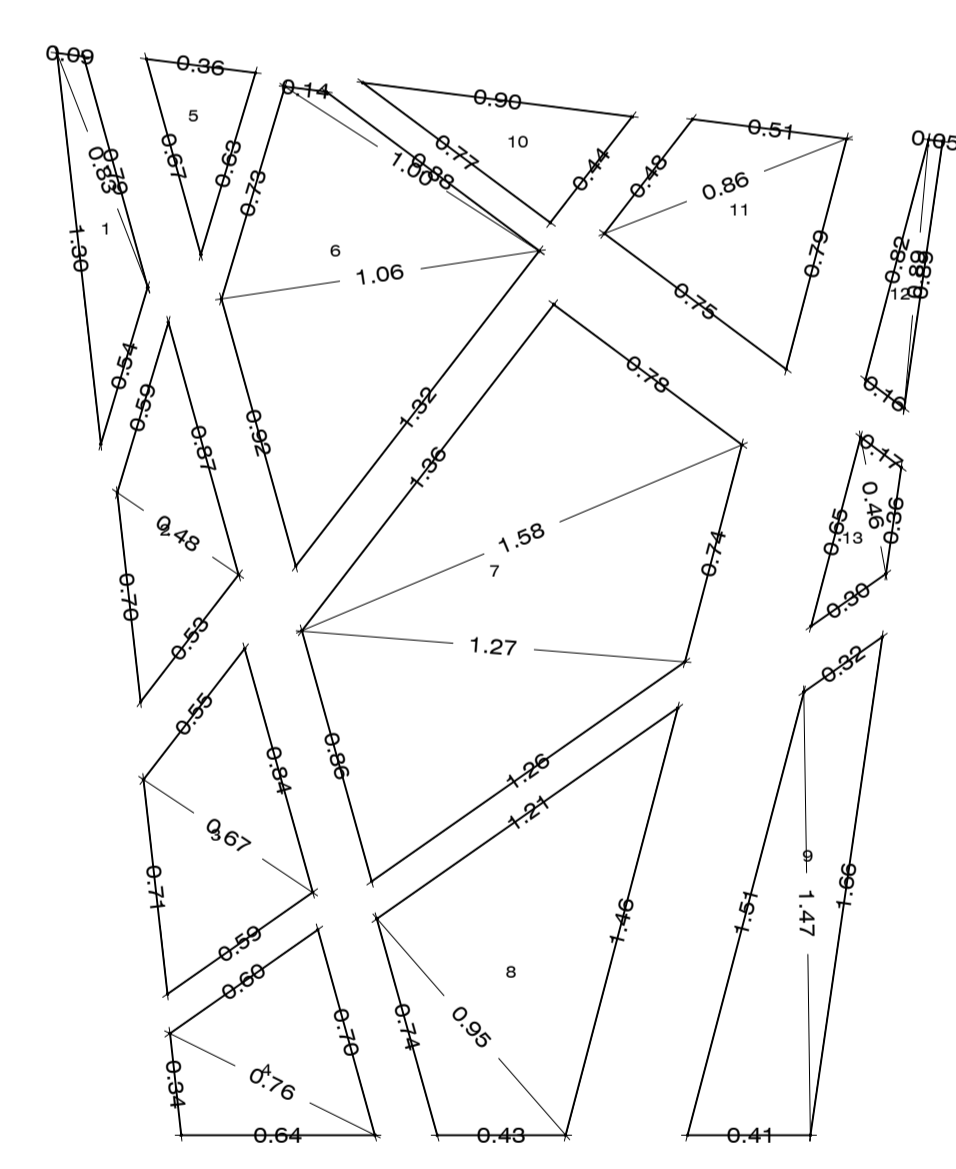

GEOMETRIA V-2
ESC: 1 / 20

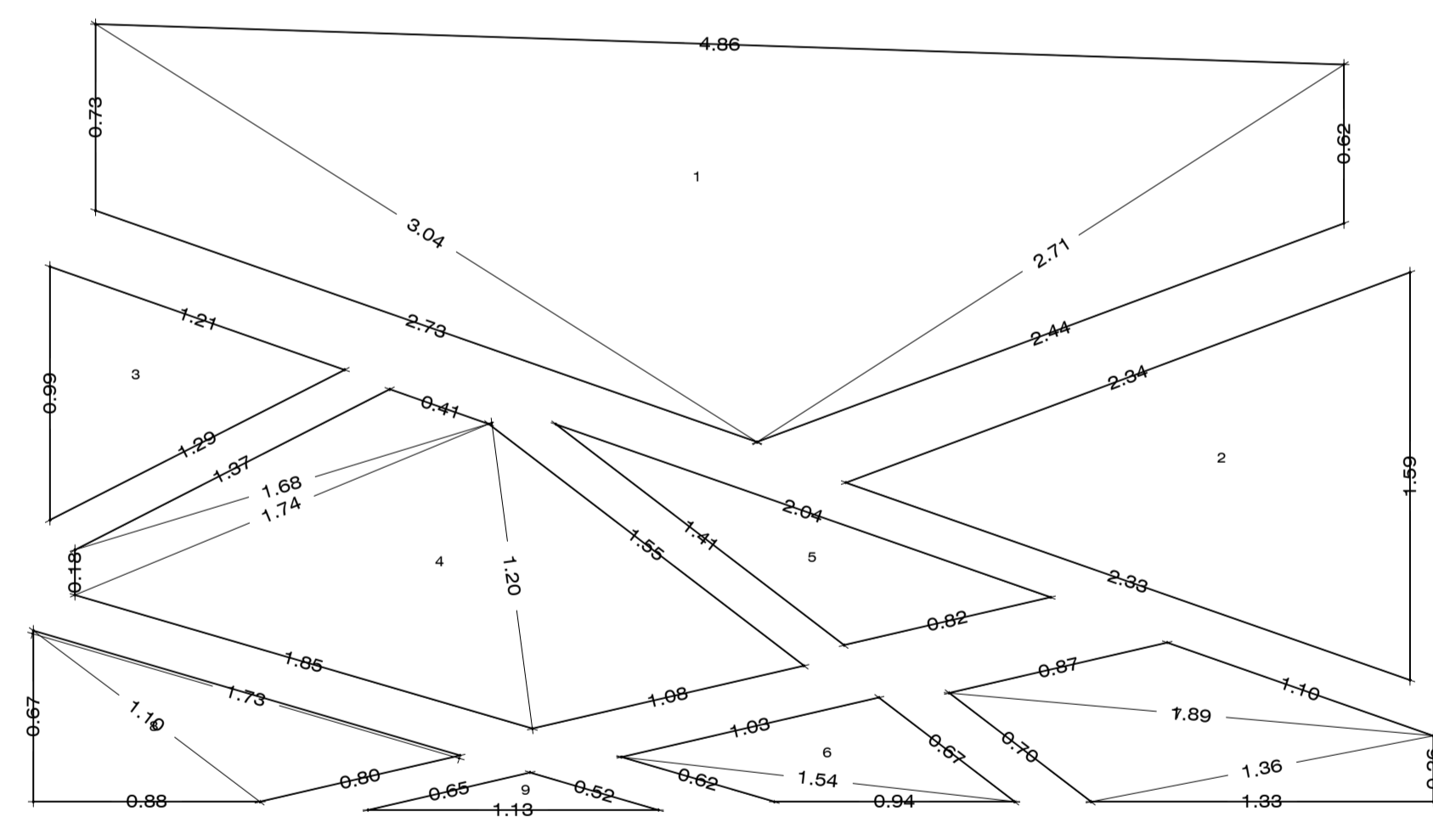

GEOMETRIA V-3
ESC: 1 / 20

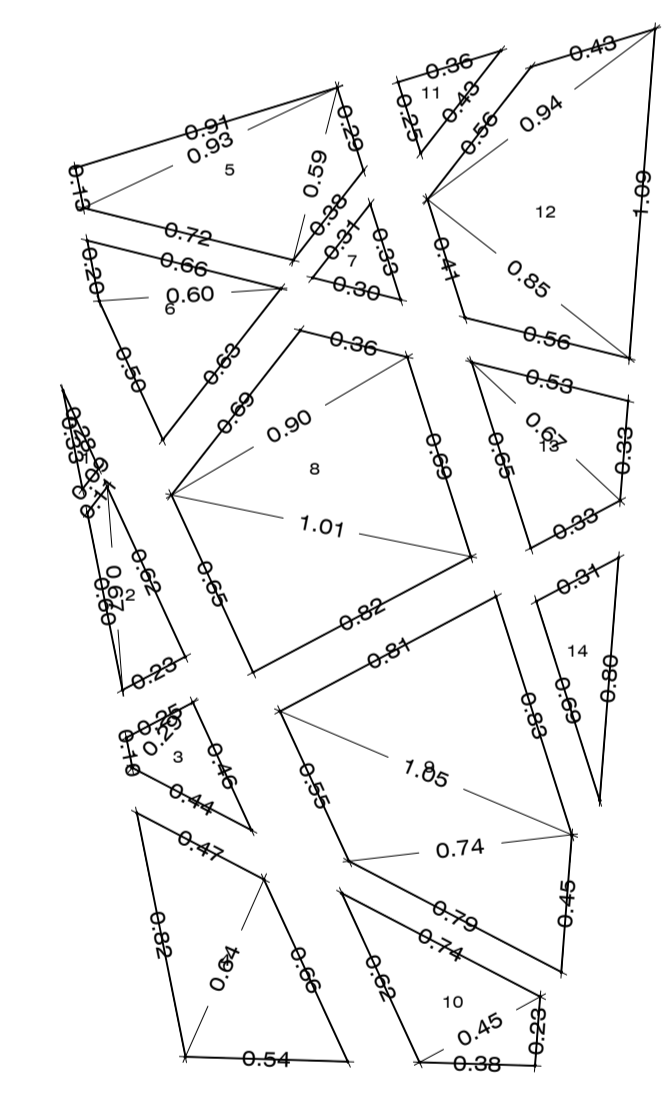

GEOMETRIA V-4
ESC: 1 / 20

**GEOMETRIA VENTANAS
BLOQUE DORMITORIOS
SIMPLES A**

ESC: 1 / 20



UNIVERSIDAD NACIONAL DEL ALTIPLANO

ESCUELA PROFESIONAL DE ARQUITECTURA Y URBANISMO

NOMBRE DE PROYECTO: PHISCAPUNKU; INSTRUMENTO DE ITERACION DE CONCEPTO ARQUITECTONICO EN LA COMUNIDAD DE PHUSCA - USICAYOS - PUNO

PRESIDENTE:	ELIE RAUL CHARAJA LOZA
1° MIEMBRO:	ROSA MARIA TOVAR VASQUEZ
2° MIEMBRO:	VANESSA LUCILA AMACHI FRISANCHO
DIRECTOR/ASESOR:	JORGE ADAN VILLEGAS ABRILL
PRESIDENTE:	OSCAR GUZMAN LINO

PLANO:	GEOMETRIA VENTANAS BLOQUE DORMITORIOS SIMPLES A
SECTOR:	2 - SERVICIOS
MODULO:	2.1A
FECHA:	DIC-2018
ESCALA:	INDICADA

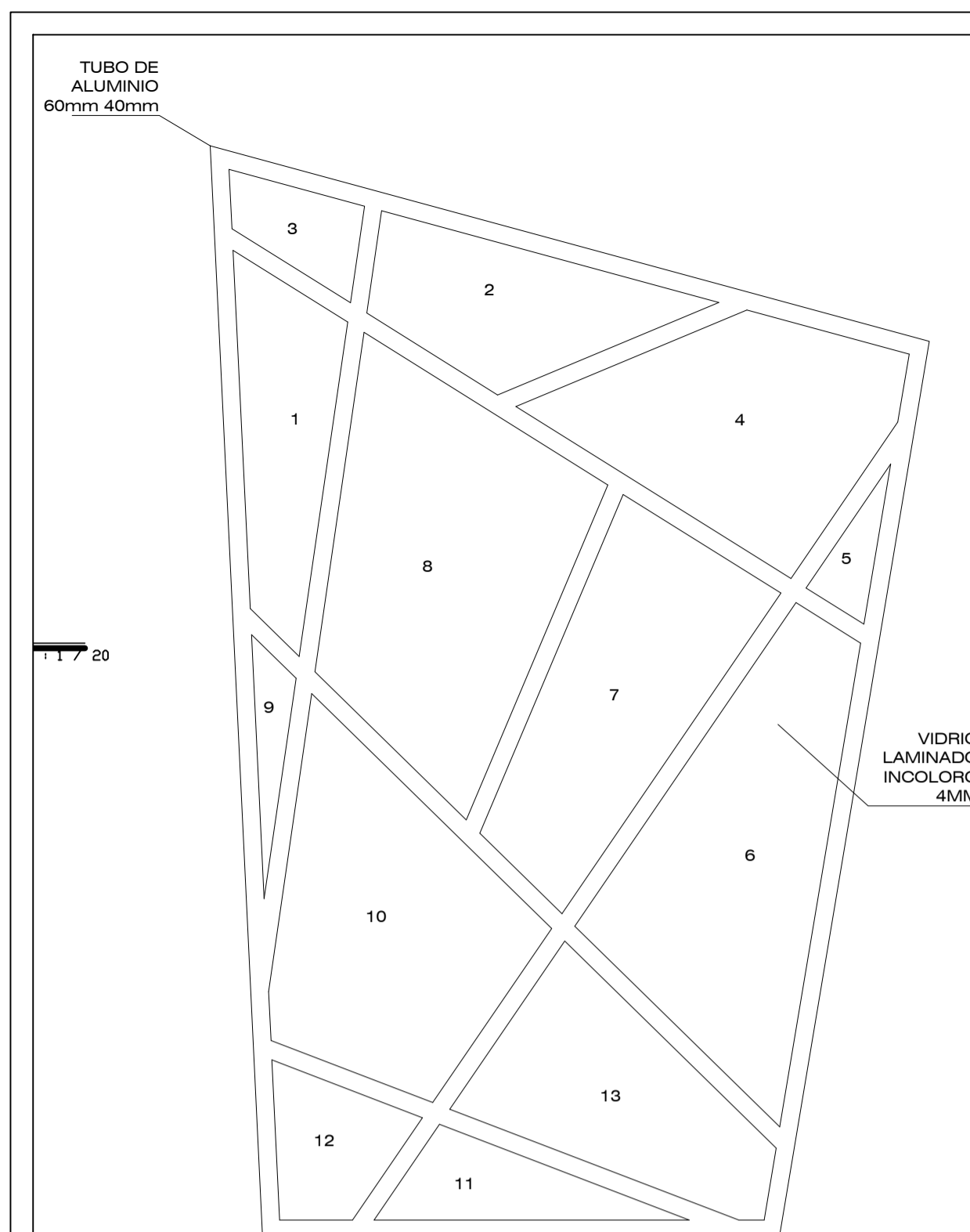

ALZADO V-1
ESC: 1 / 25

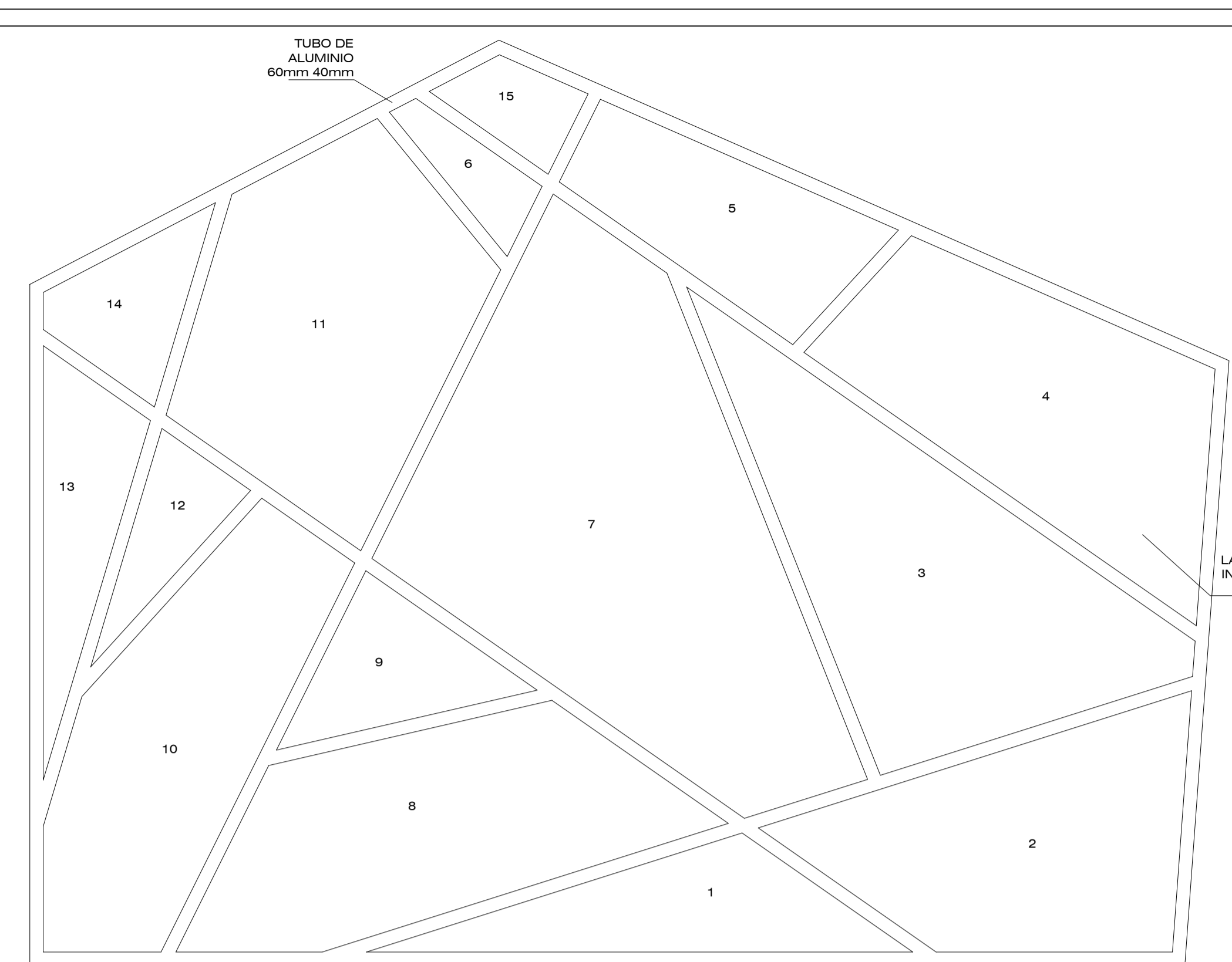

ALZADO V-2
ESC: 1 / 25

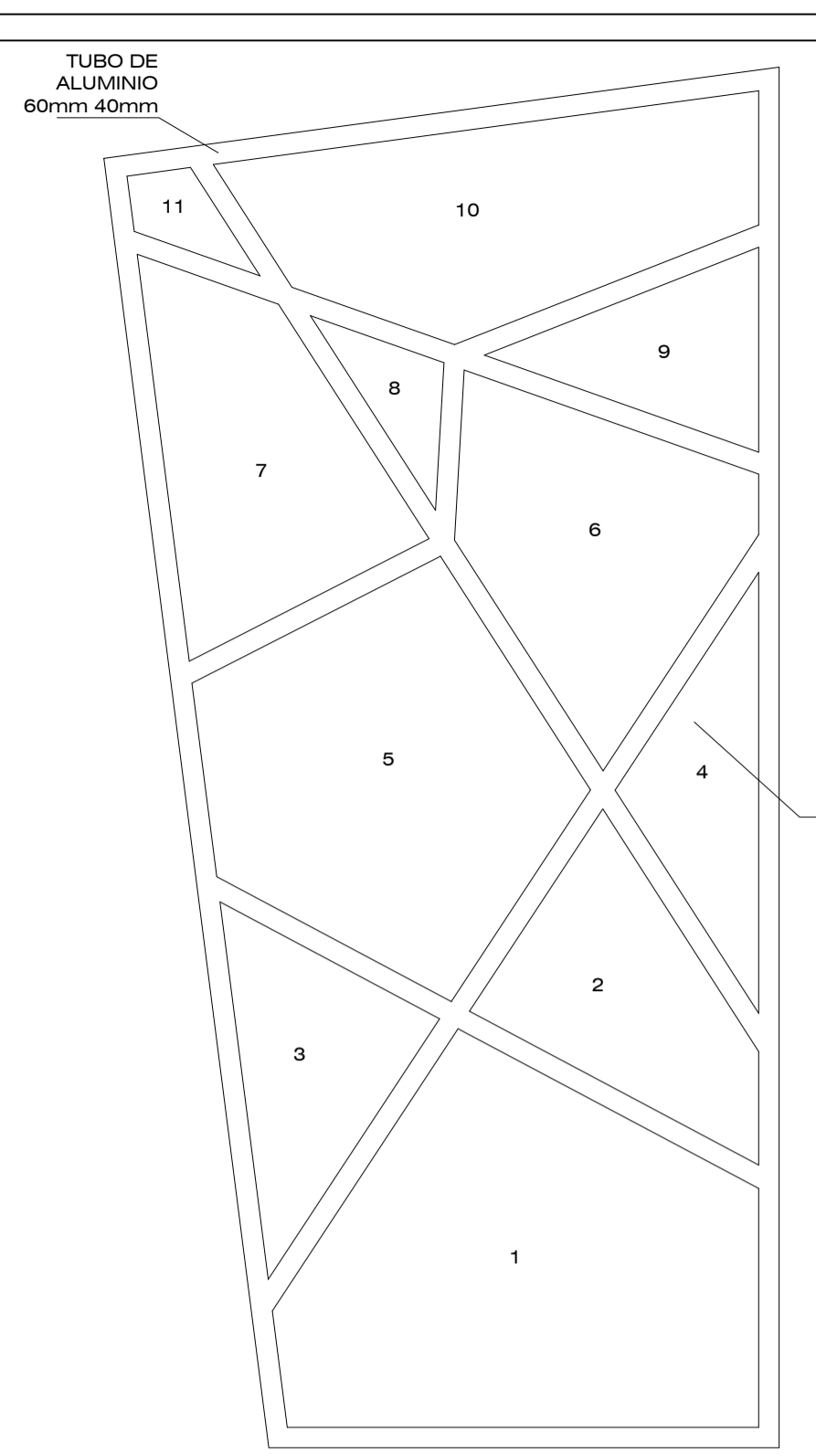

ALZADO V-3
ESC: 1 / 25

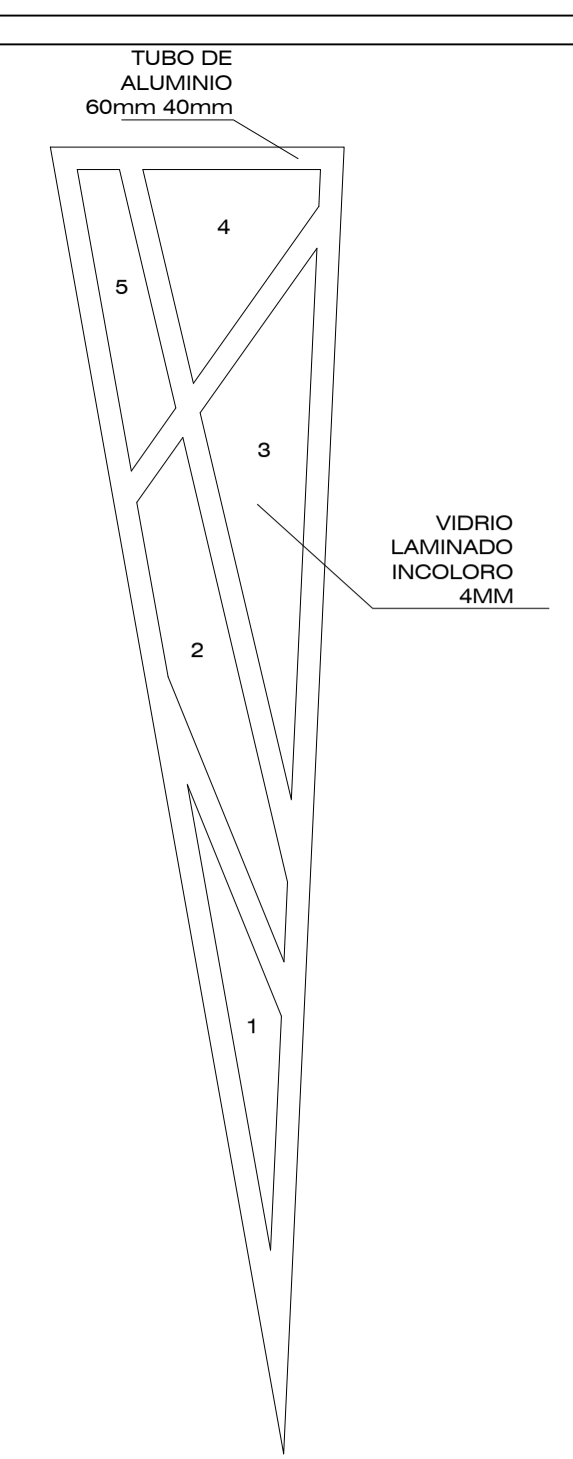

ALZADO V-4
ESC: 1 / 25

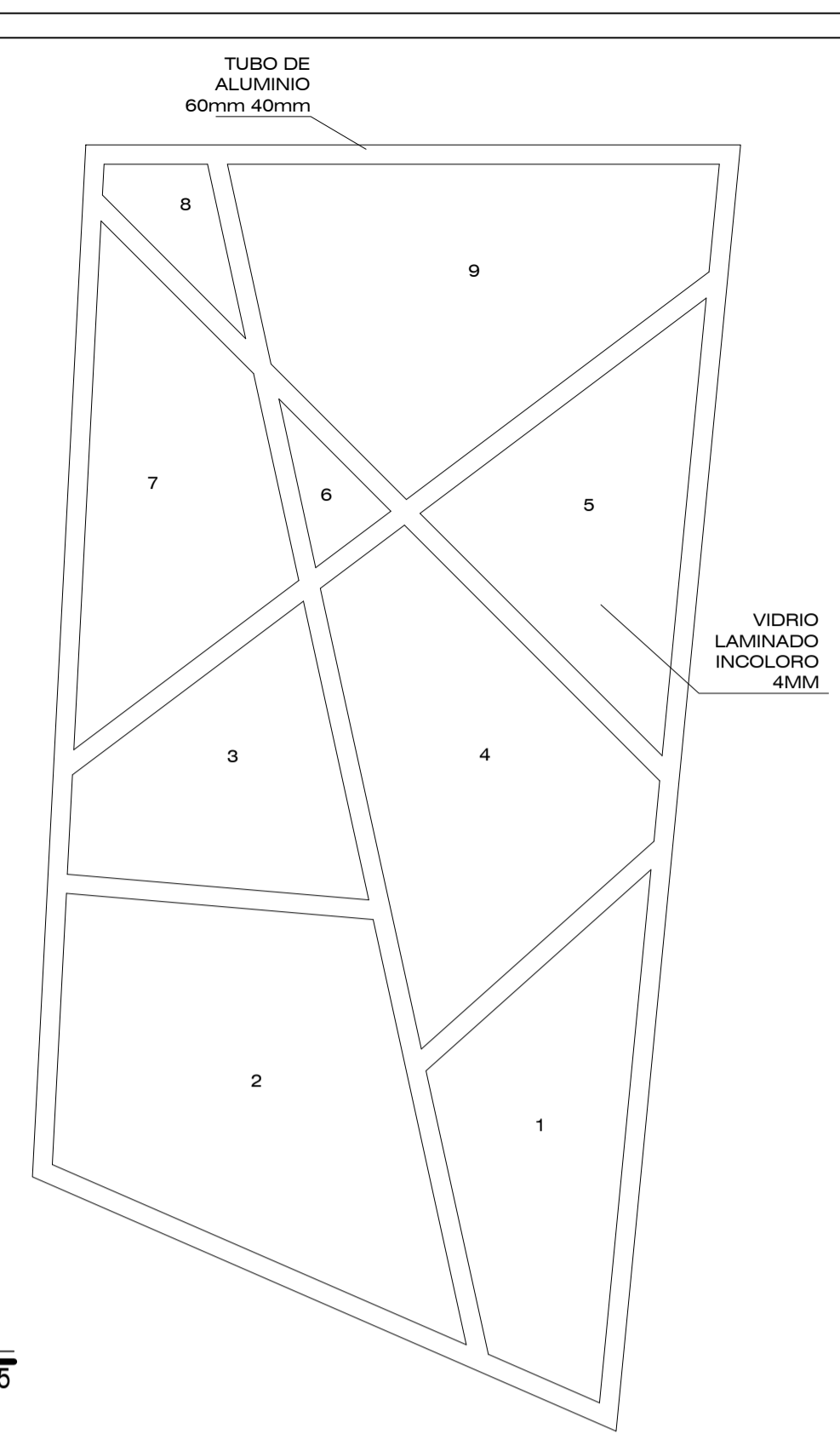

ALZADO V-5
ESC: 1 / 25

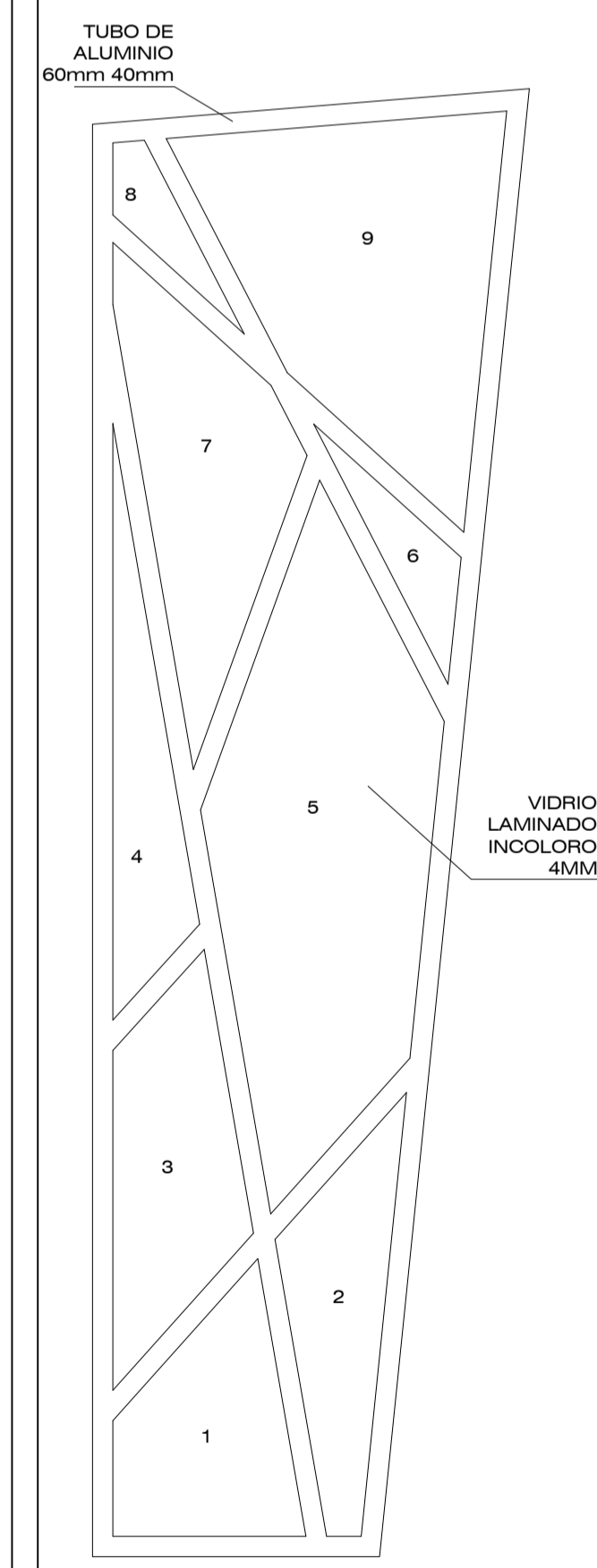

ALZADO V-6
ESC: 1 / 25

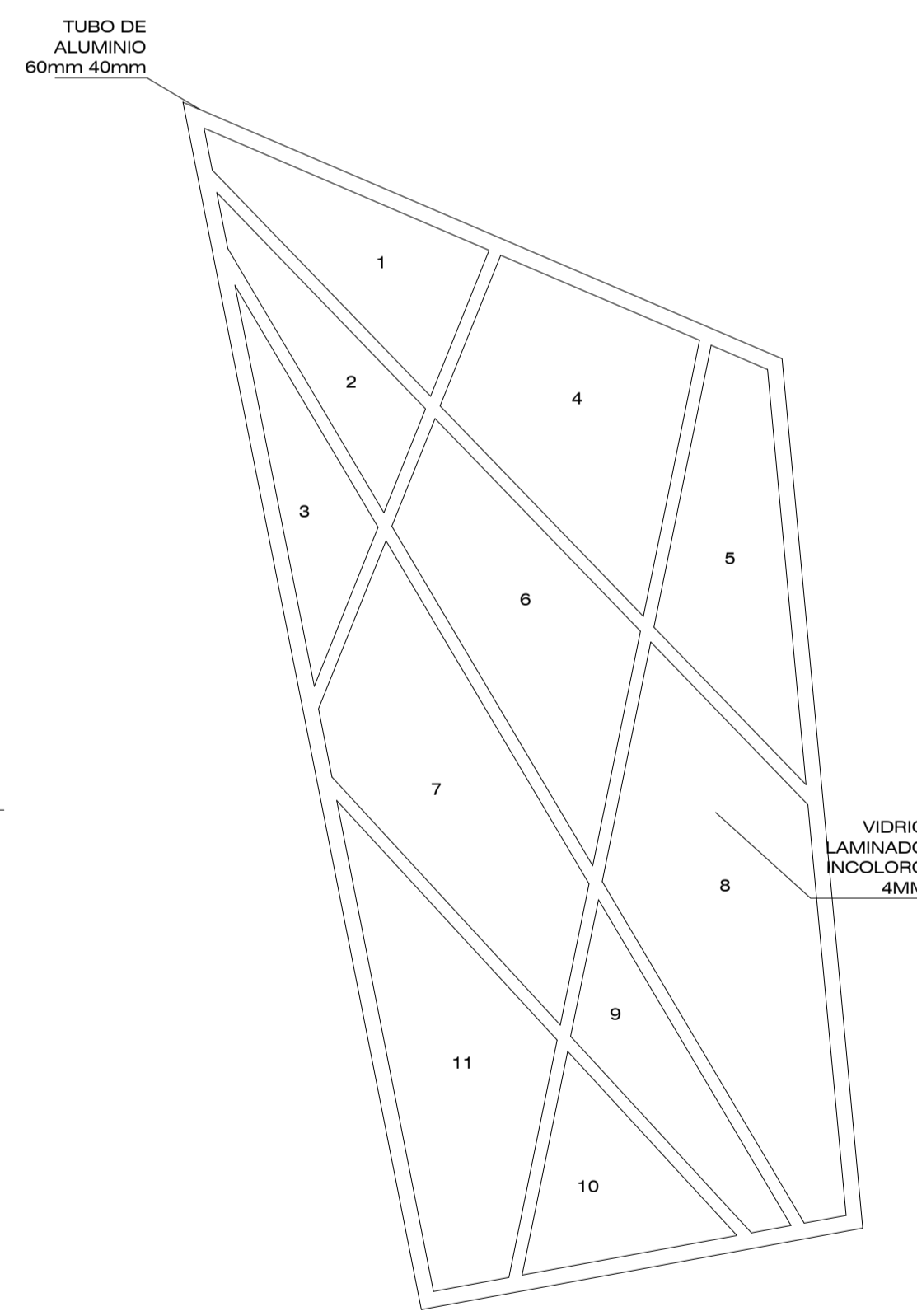

ALZADO V-7
ESC: 1 / 25

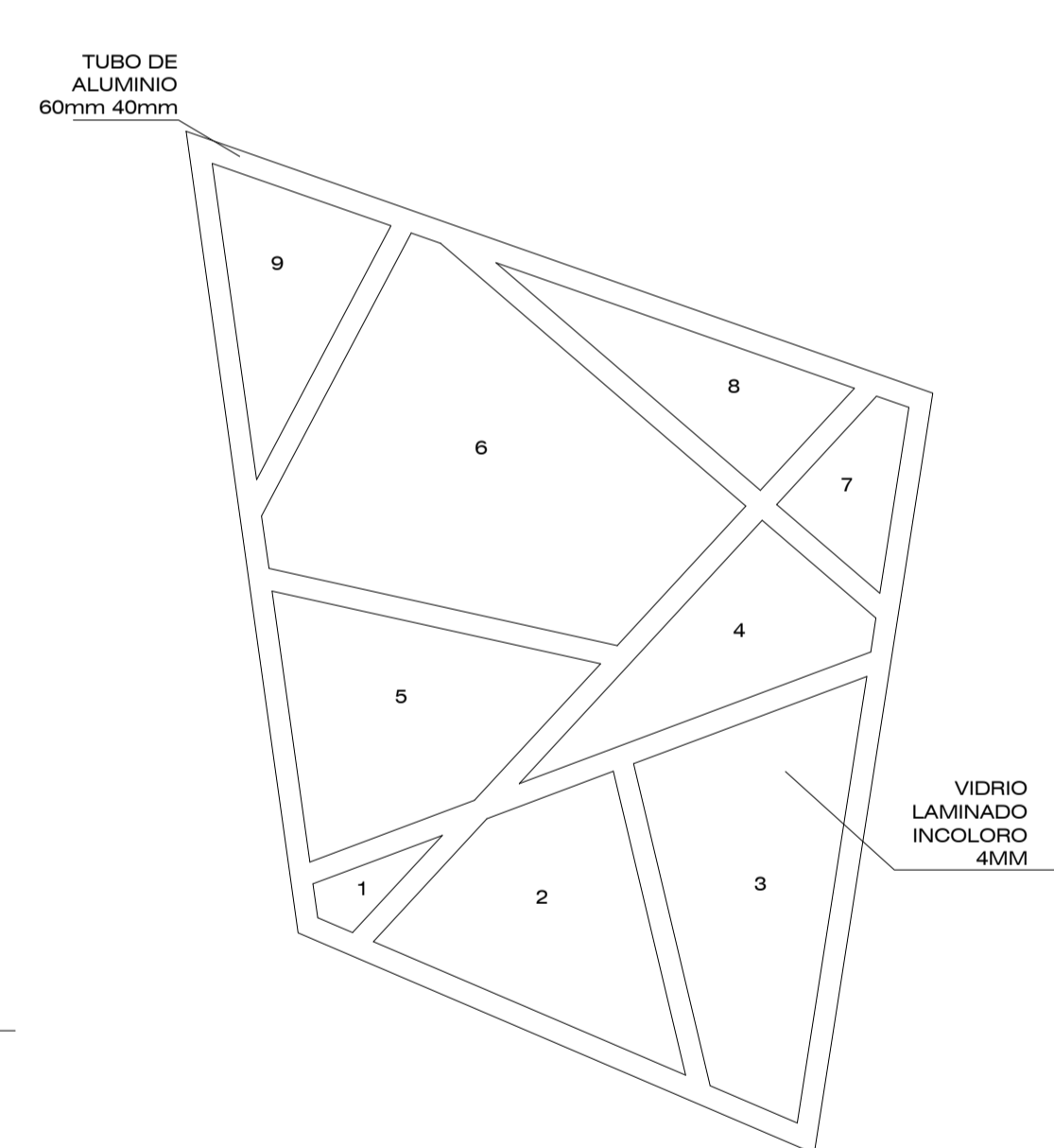

ALZADO V-8
ESC: 1 / 25

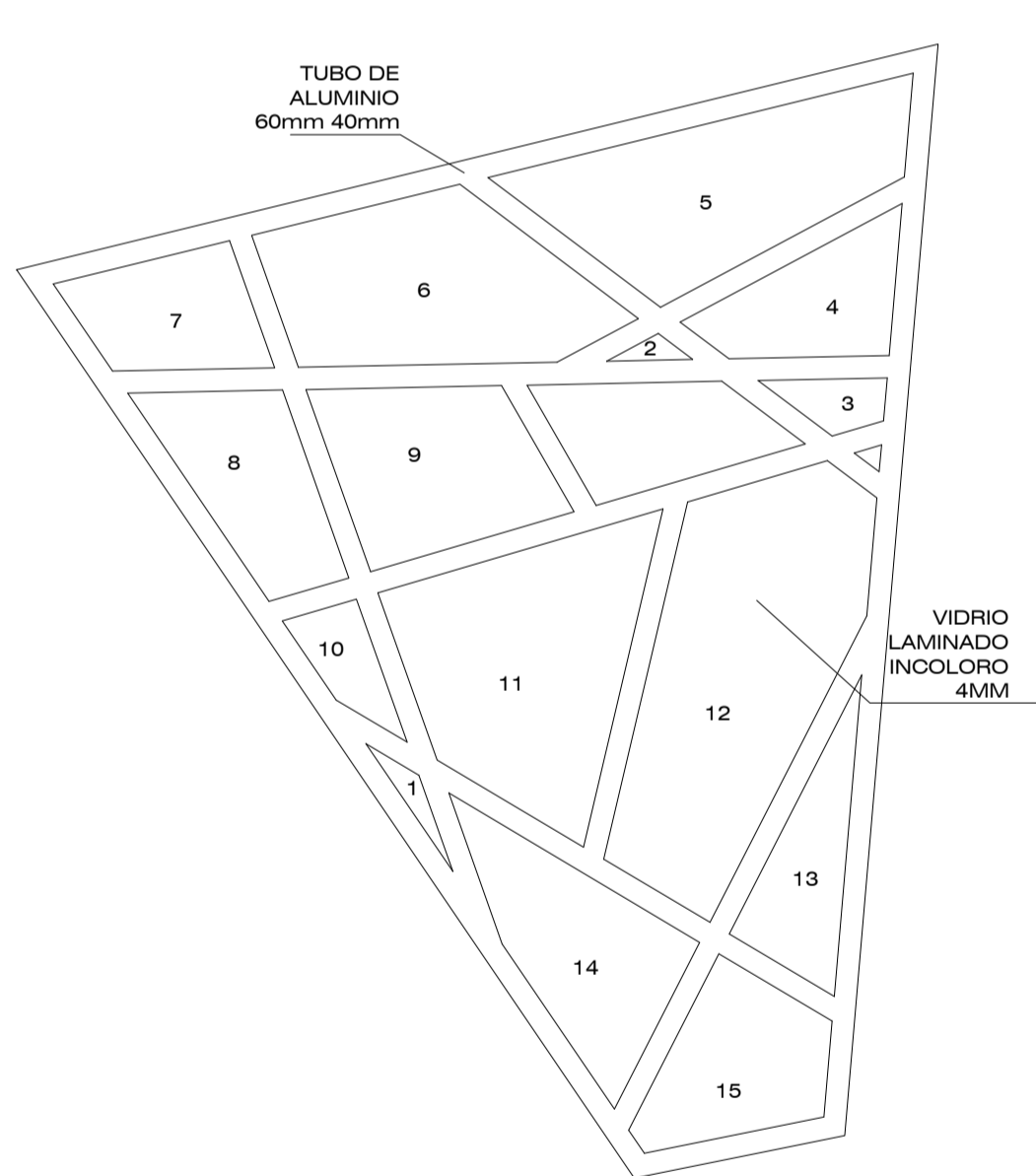

ALZADO V-9
ESC: 1 / 25

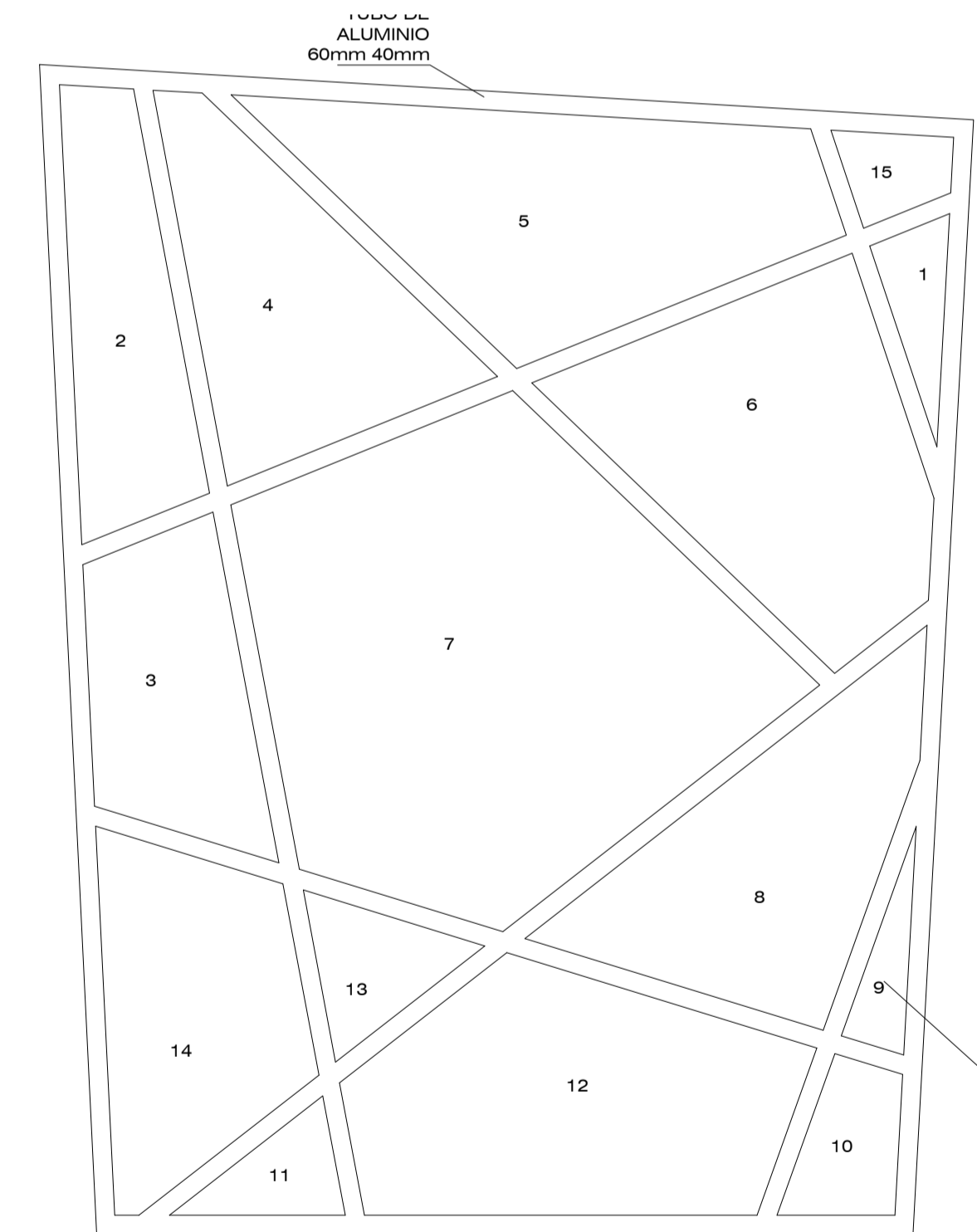

ALZADO V-10
ESC: 1 / 25

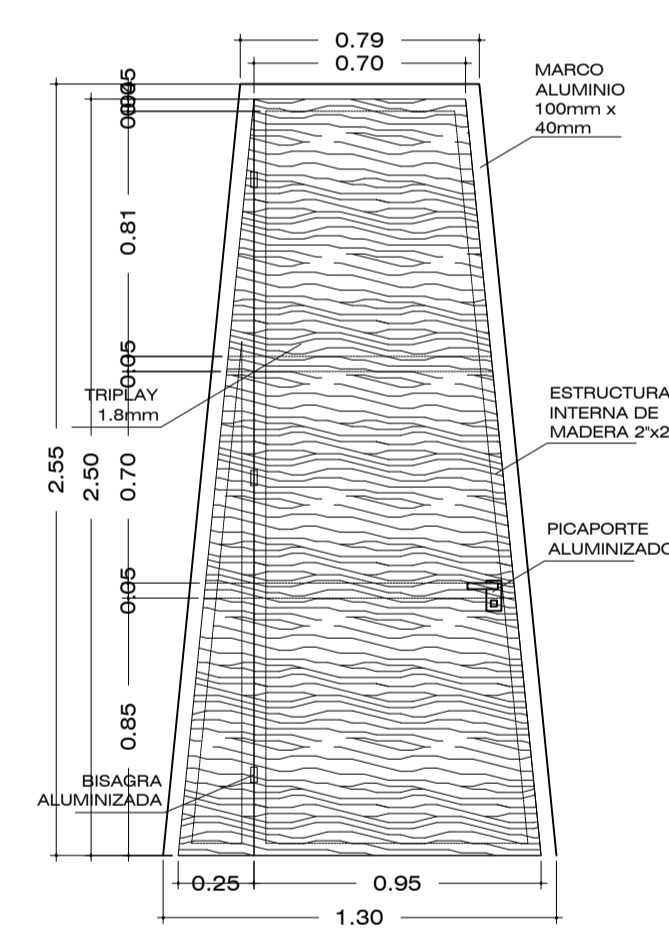

P-1
ESC: 1 / 25

**VENTANAS BLOQUE
DORMITORIOS DOBLES A**
ESC: 1 / 20

UNIVERSIDAD NACIONAL DEL ALTIPLANO	
ESCUELA PROFESIONAL DE ARQUITECTURA Y URBANISMO	
NOMBRE DE PROYECTO: PHISCAPUNKU: INSTRUMENTO DE ITERACION DE CONCEPTO ARQUITECTONICO EN LA COMUNIDAD DE PHUSCA - USICAYOS - PUNO	
PROFESOR ASesor: OSCAR GUZMAN LINO	
PRESIDENTE:	ELIE RAUL CHARAJA LOZA
1° MIEMBRO:	ROSA MARIA TOVAR VASQUEZ
2° MIEMBRO:	VANESSA LUCILA AMACHI FRISANCHO
DIRECTOR/ASESOR:	JORGE ADAN VILLEGAS ABRILL
PRESIDENTE:	OSCAR GUZMAN LINO
PLANO:	VENTANAS BLOQUE DORMITORIOS DOBLES A
SECTOR:	2 - SERVICIOS
MODULO:	2.1B
FECHA:	DIC-2018
ESCALA:	INDICADA

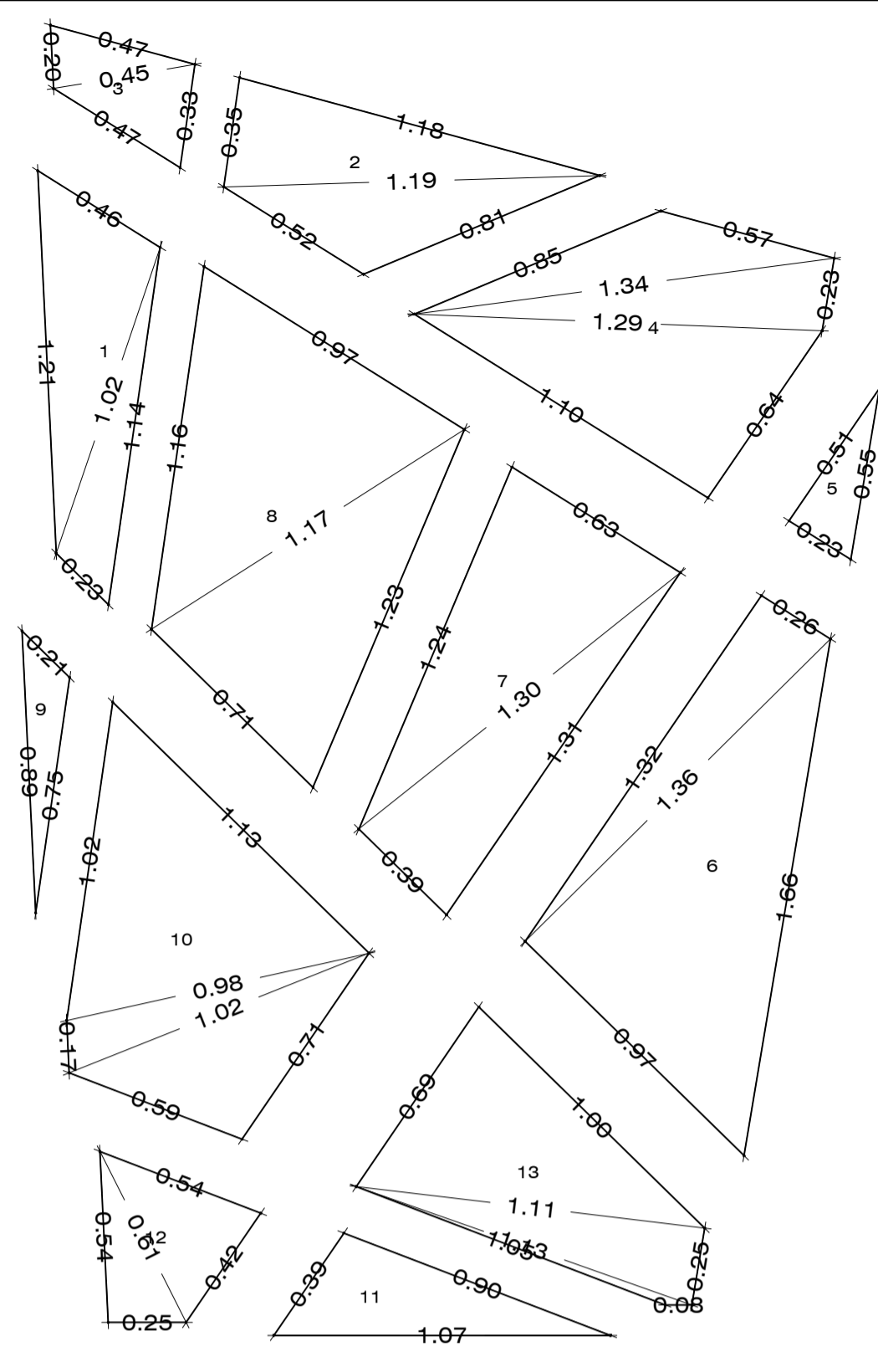

ALZADO V-1
ESC: 1 / 25

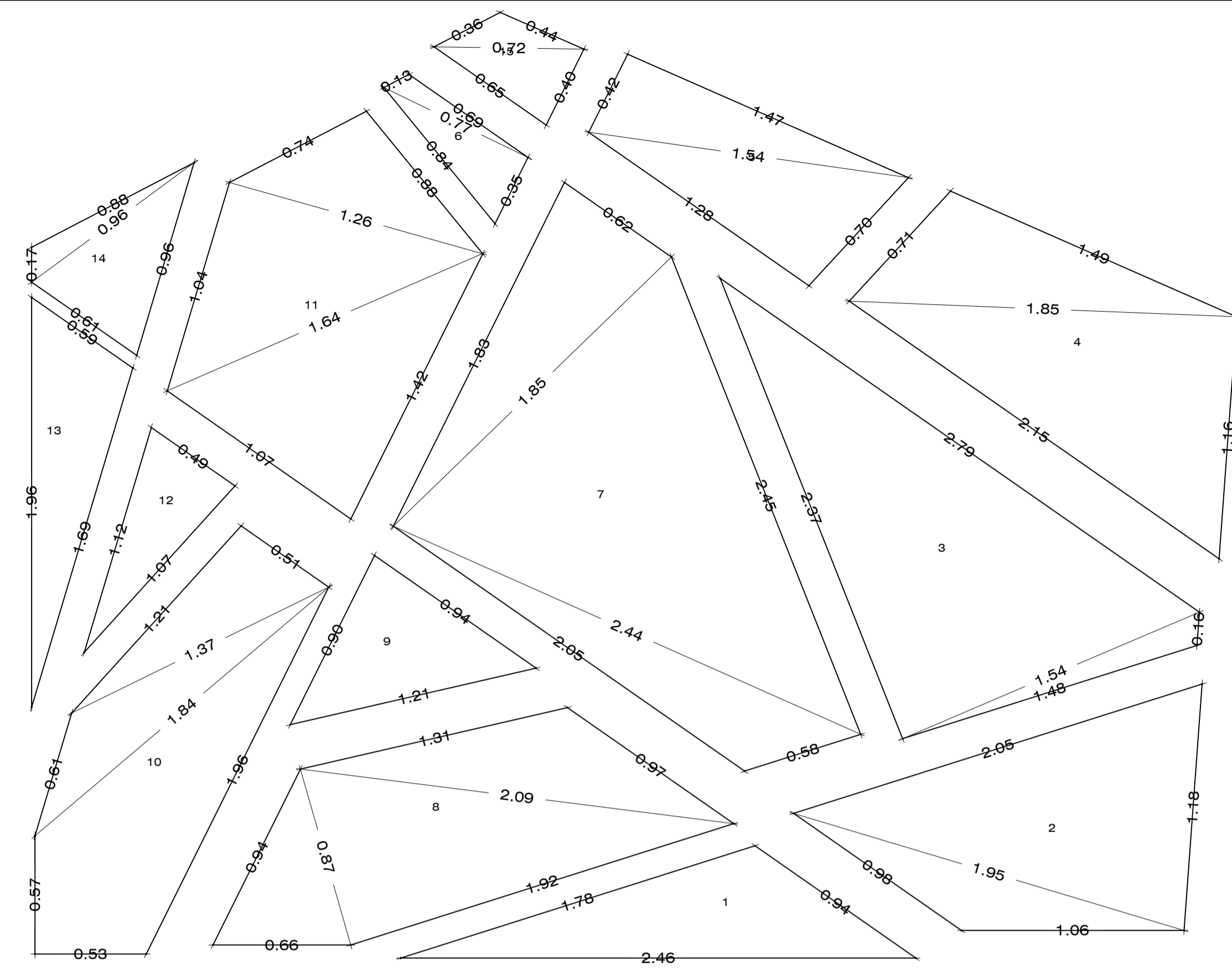

ALZADO V-2
ESC: 1 / 25

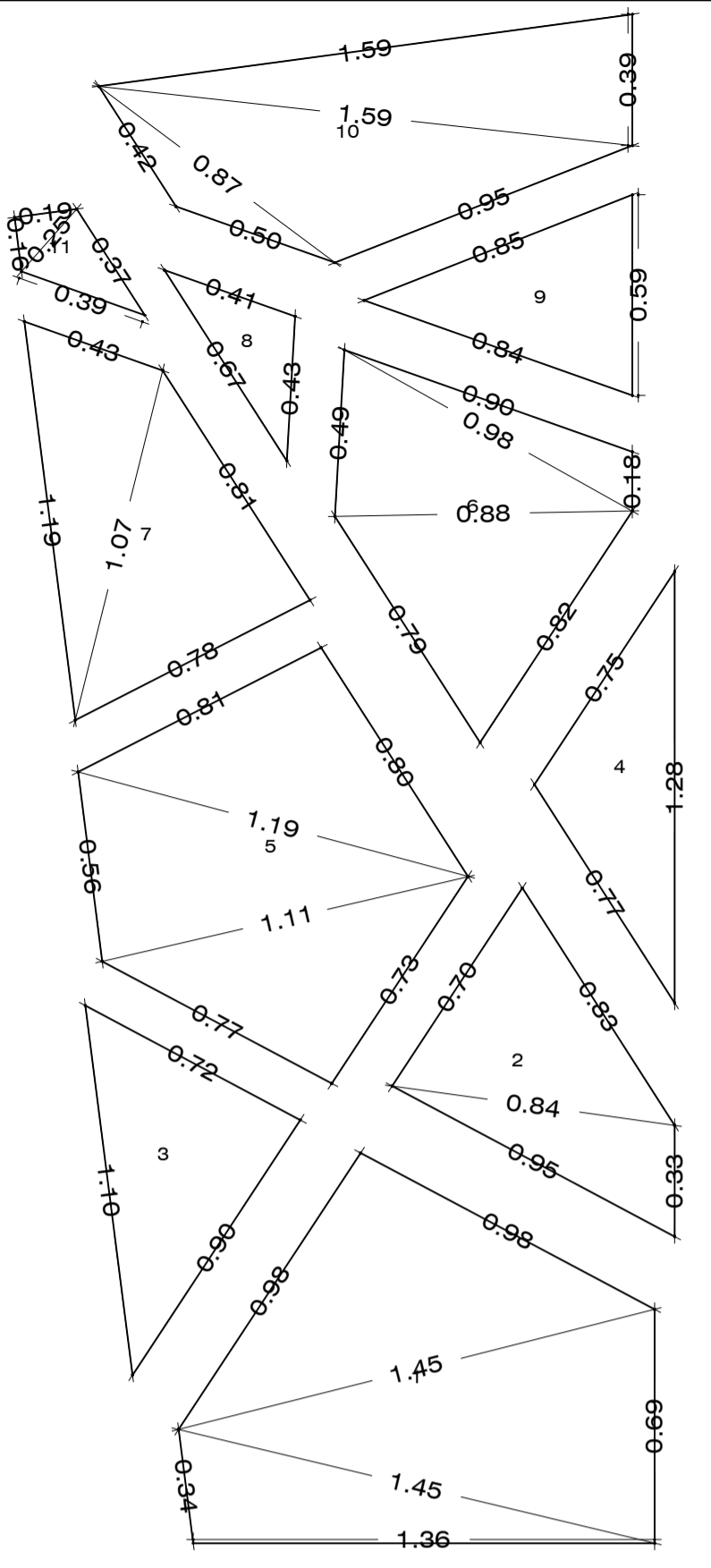

ALZADO V-3
ESC: 1 / 25

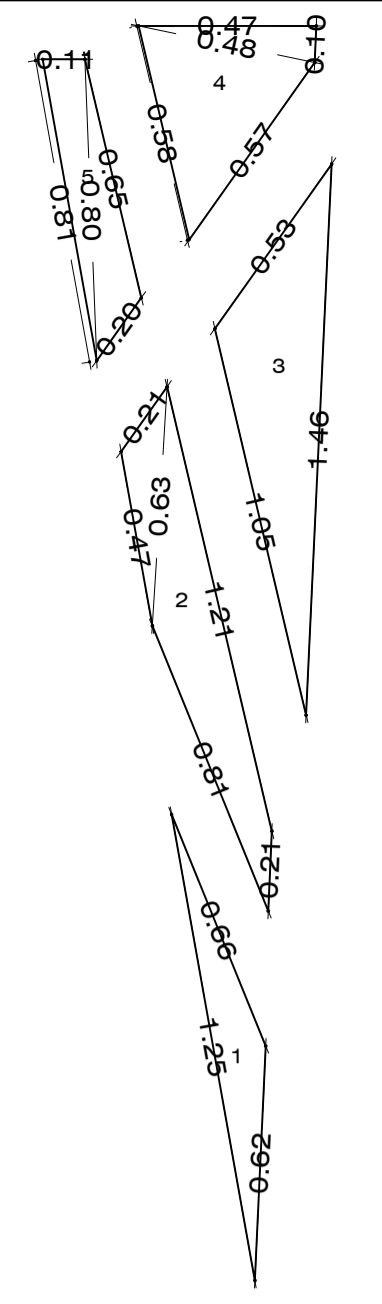

ALZADO V-4
ESC: 1 / 25

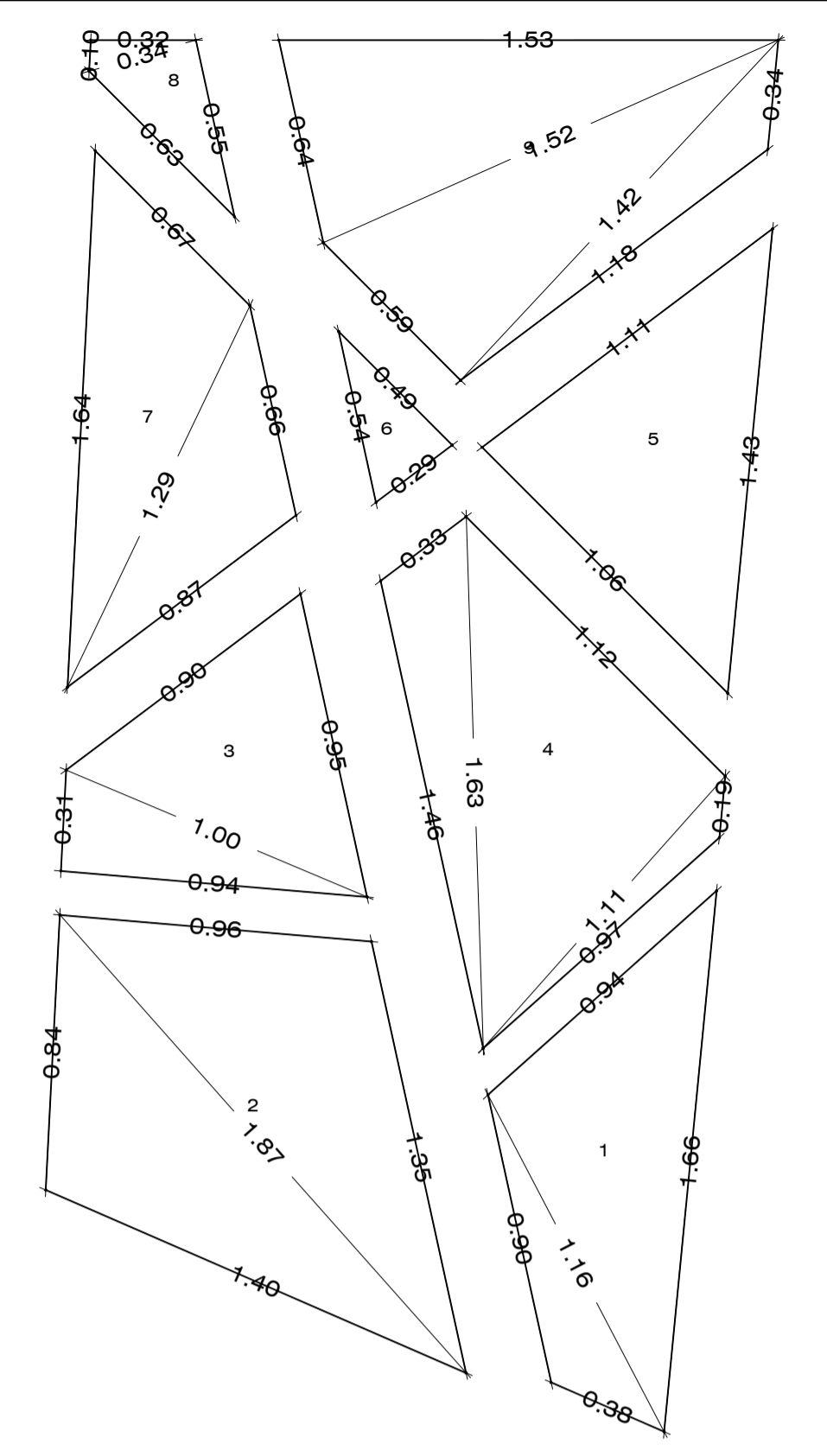

ALZADO V-5
ESC: 1 / 25

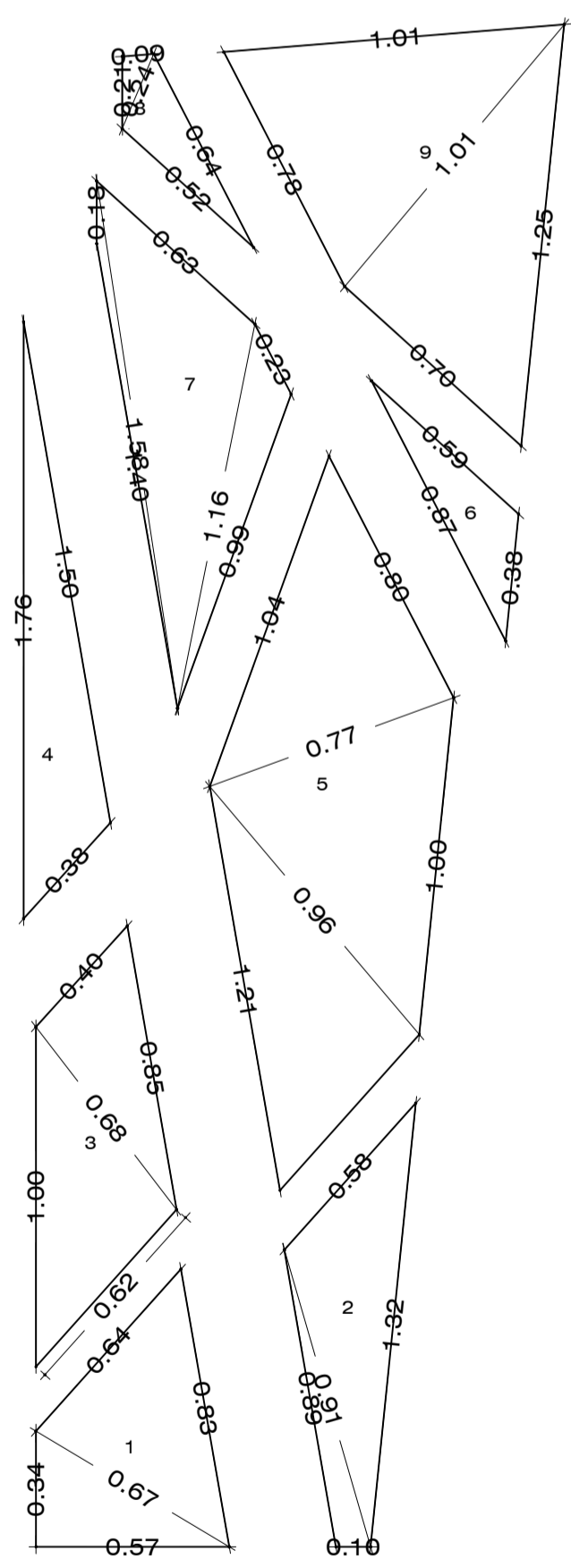

ALZADO V-6
ESC: 1 / 25

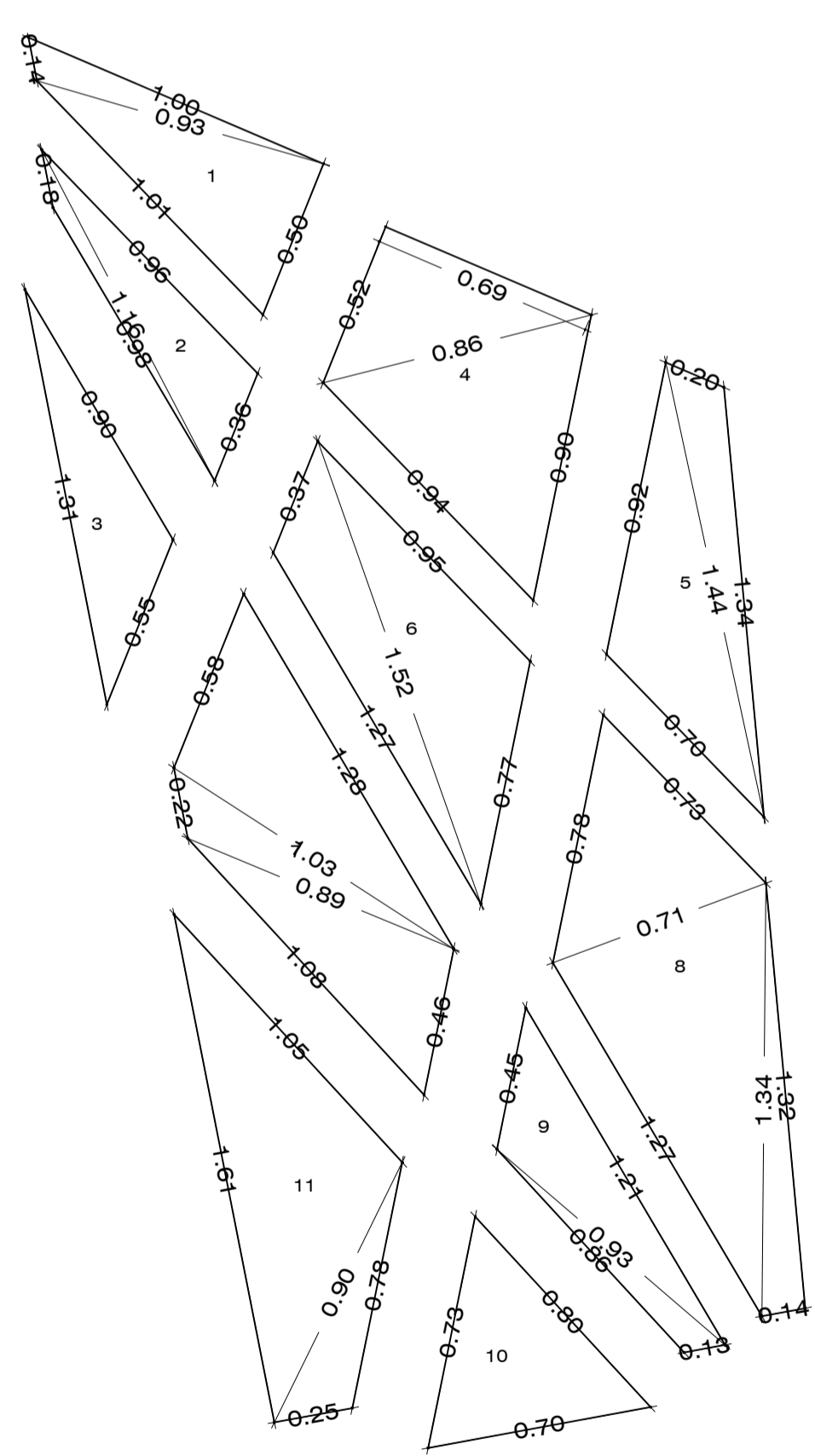

ALZADO V-7
ESC: 1 / 25

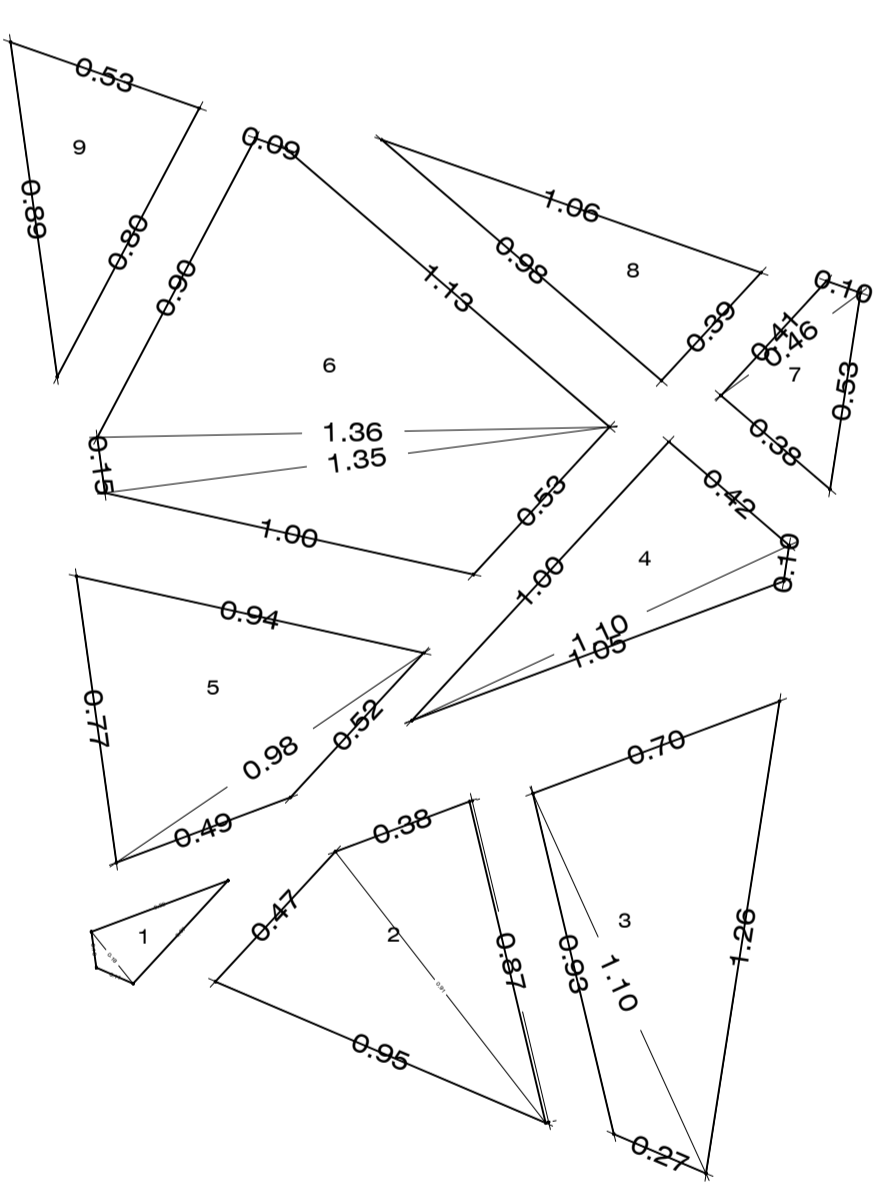

ALZADO V-8
ESC: 1 / 25

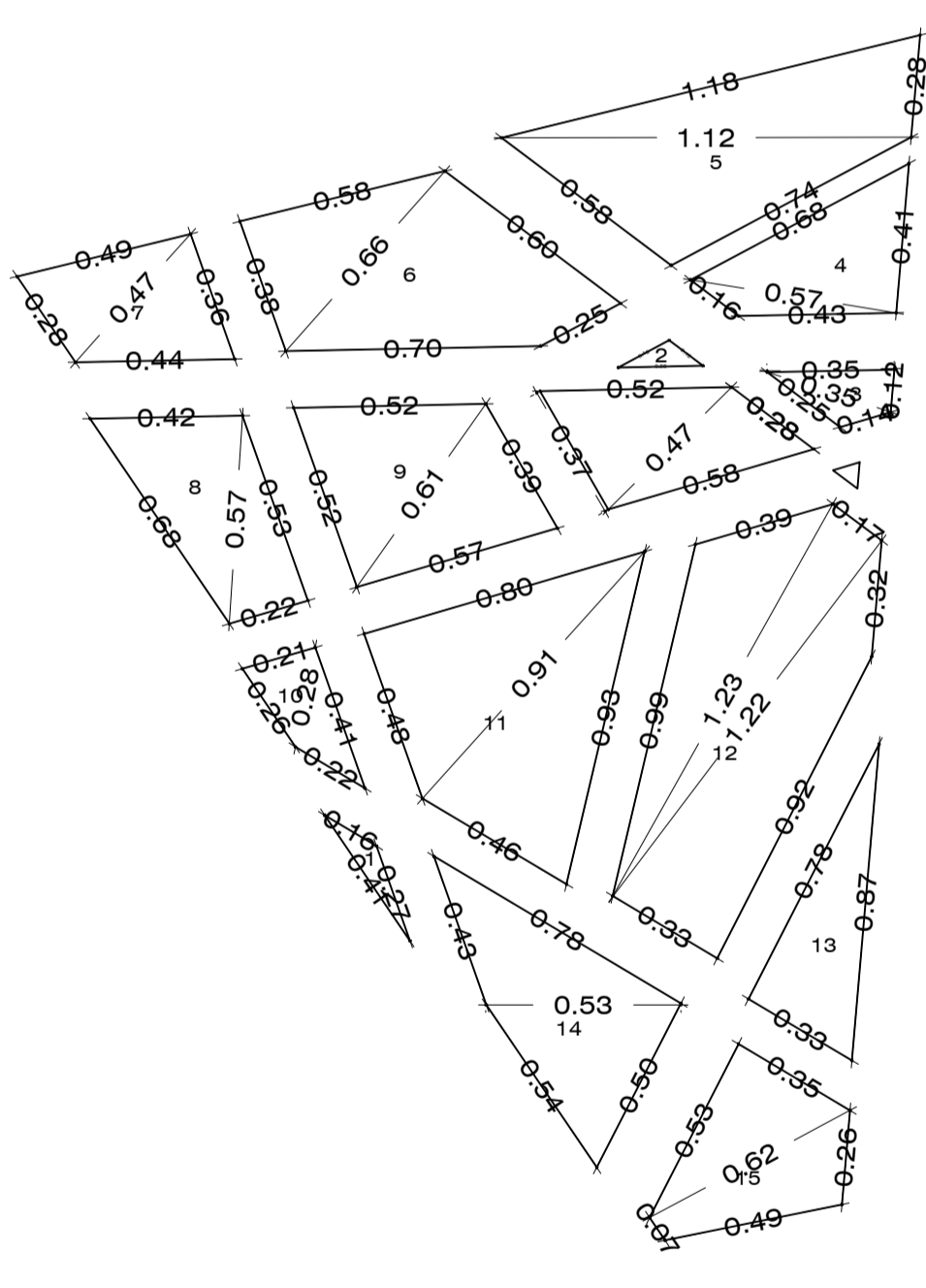

ALZADO V-9
ESC: 1 / 25

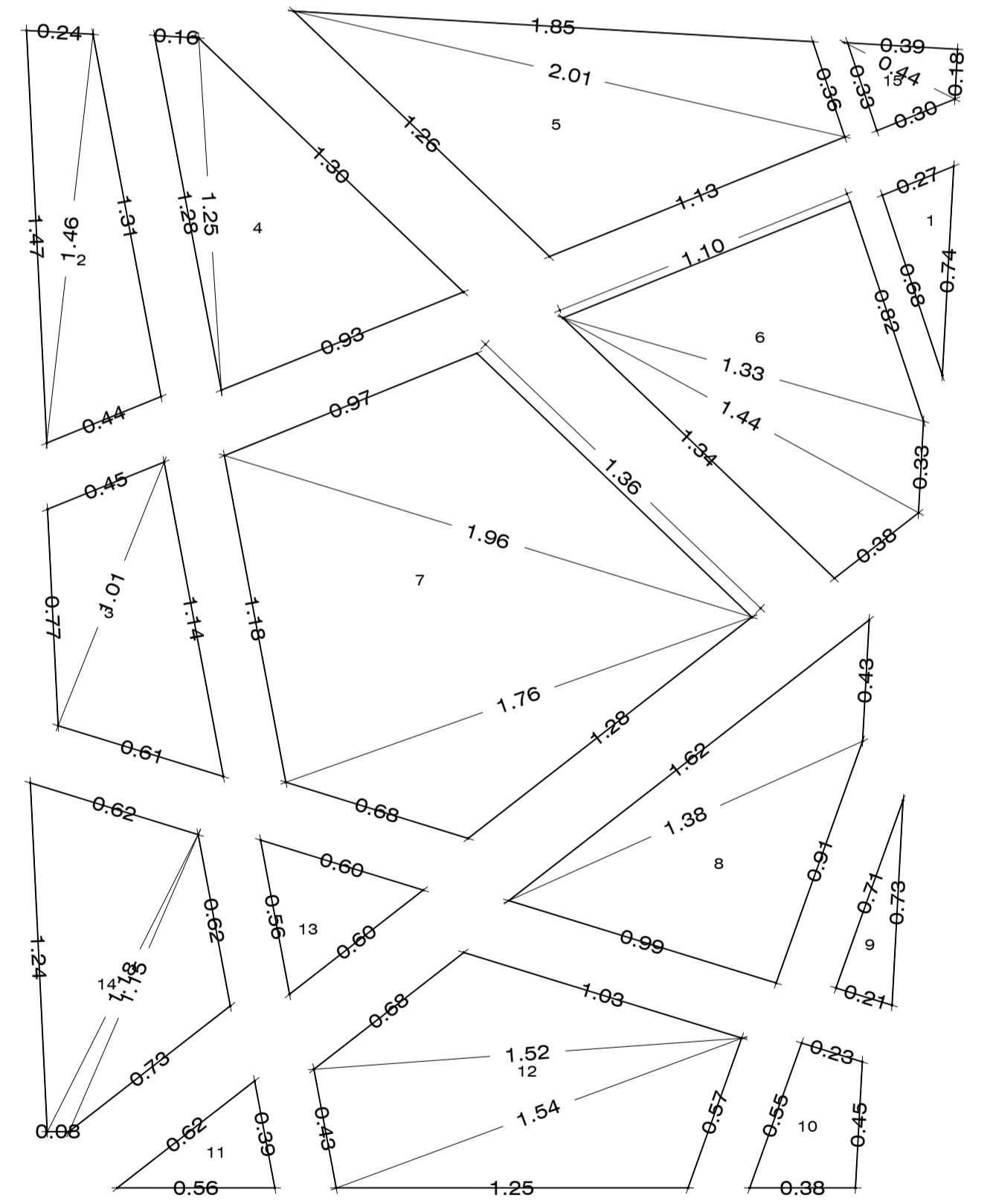

ALZADO V-10
ESC: 1 / 25

GEOMETRIA DE VENTANAS BLOQUE DORMITORIOS DOBLES A

ESC: 1 / 20



UNIVERSIDAD NACIONAL DEL ALTIPLANO

ESCUELA PROFESIONAL DE ARQUITECTURA Y URBANISMO

NOMBRE DE PROYECTO: PHISCAPUNKU: INSTRUMENTO DE ITERACION DE CONCEPTO ARQUITECTONICO EN LA COMUNIDAD DE PHUSCA - USICAYDS - PUNO

PRESIDENTE:	ELIE RAUL CHARAJA LOZA
1° MIEMBRO:	ROSA MARIA TOVAR VASQUEZ
2° MIEMBRO:	VAÑESSA LUCILA AMACHI FRISANCHO
DIRECTOR/ASESOR:	JORGE ADÁN VILLEGAS ABRILLO
PRESIDENTE:	OSCAR GUZMAN LINO

PLANO:	GEOMETRIA DE VENTANAS BLOQUE DORMITORIOS DOBLES A
SECTOR:	2 - SERVICIOS
MODULO:	2.1B
FECHA:	DIC-2018
ESCALA:	INDICADA

LAMINA:
A-22

