

DETALLES DE FACHADAS

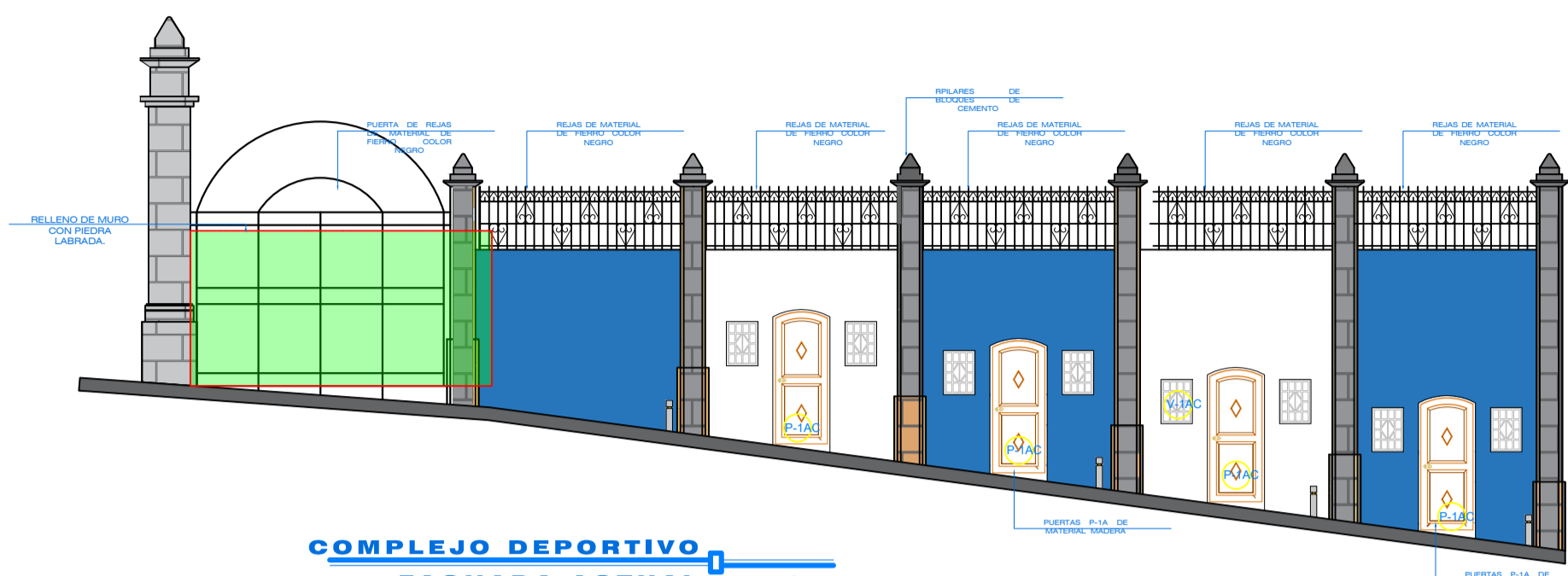

COMPLEJO DEPORTIVO
FACHADA ACTUAL Eso 1 / 100

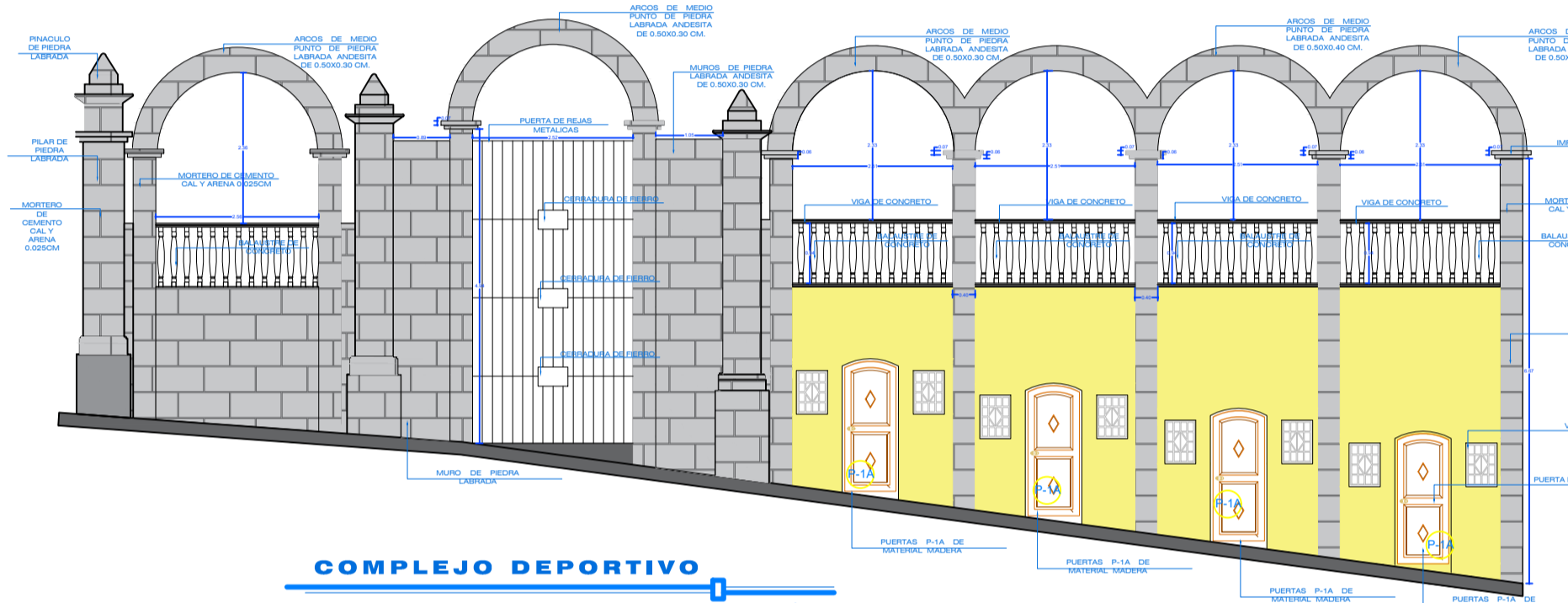

COMPLEJO DEPORTIVO
FACHADA PROPUESTA Eso 1 / 100

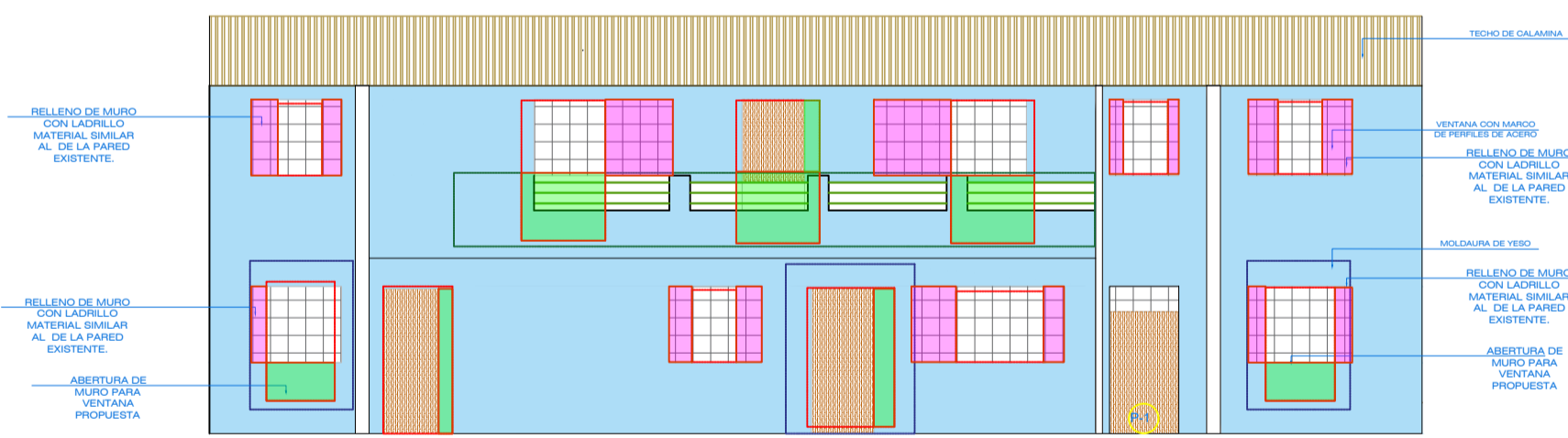

FACHADA ACTUAL
BLOQUE I- LOTE 3 Eso 1 / 100



FACHADA PROPUESTA
BLOQUE I- LOTE 3 Eso 1 / 100



FACHADA ACTUAL
BLOQUE II- LOTE 18 Eso 1 / 100



FACHADA PROPUESTA
BLOQUE II- LOTE 18 Eso 1 / 100

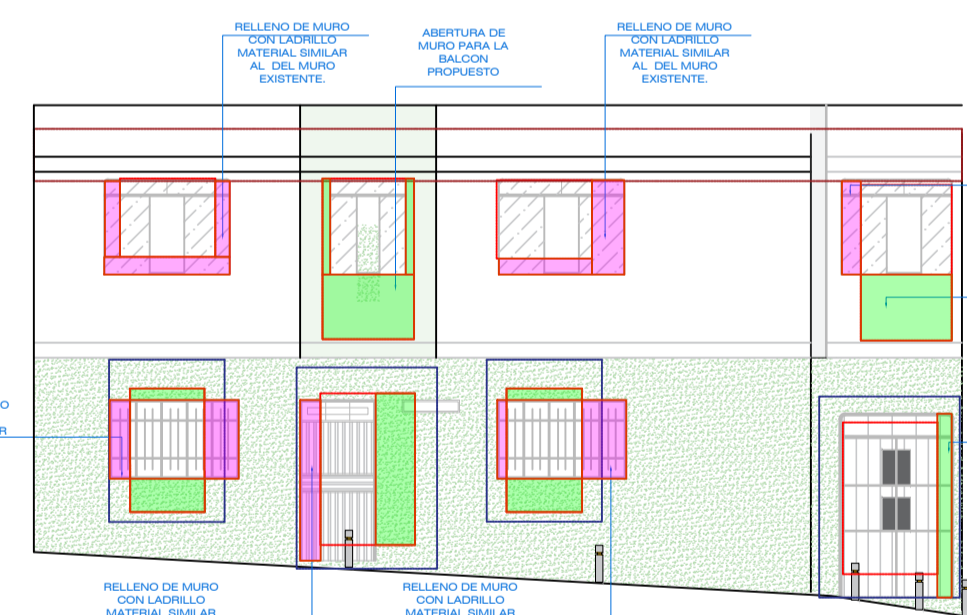

FACHADA ACTUAL
BLOQUE I- LOTE 7 Eso 1 / 100



FACHADA PROPUESTA
BLOQUE I- LOTE 7 Eso 1 / 100

DETALLES DE VANOS ACTUALES

PUERTAS

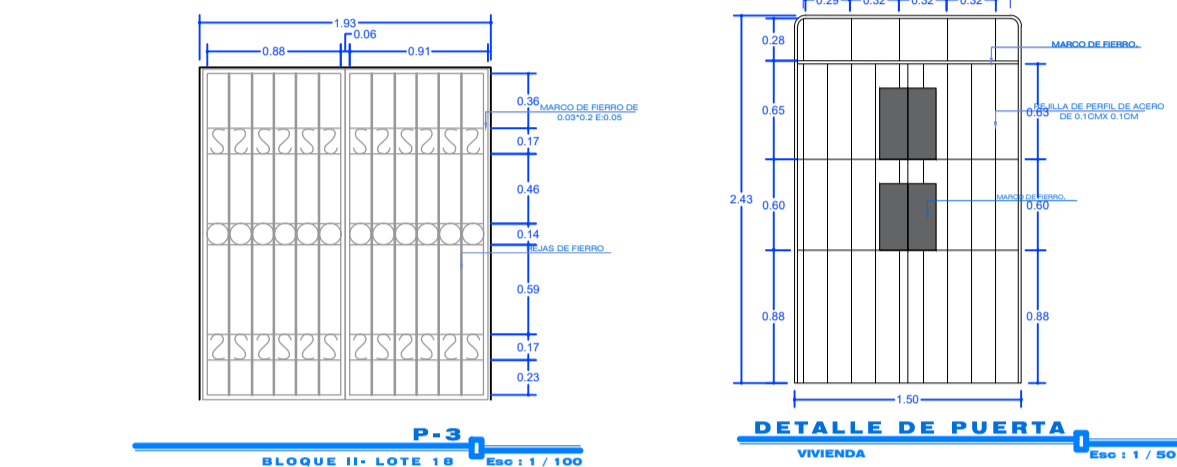
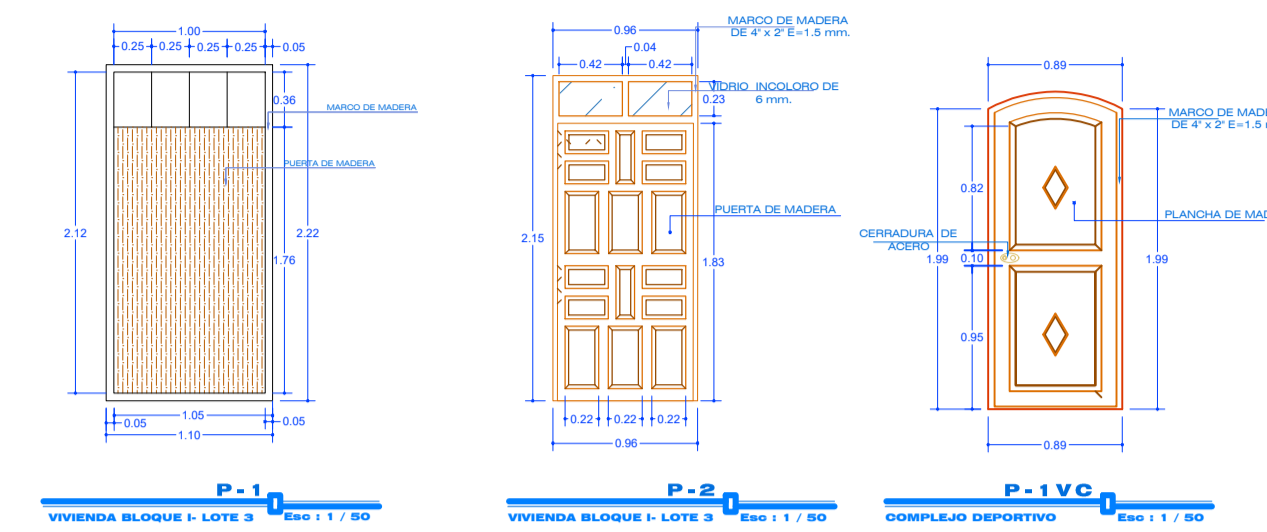

VENTANAS

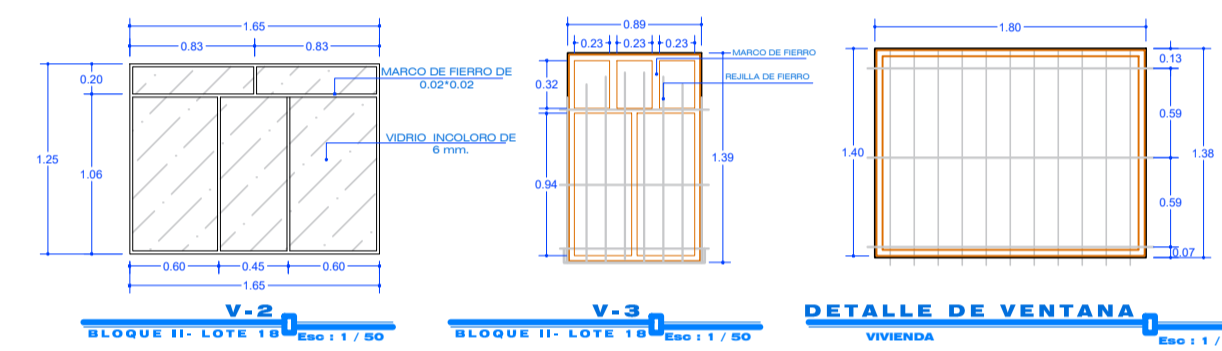

DETALLES DE VANOS PROPUESTOS

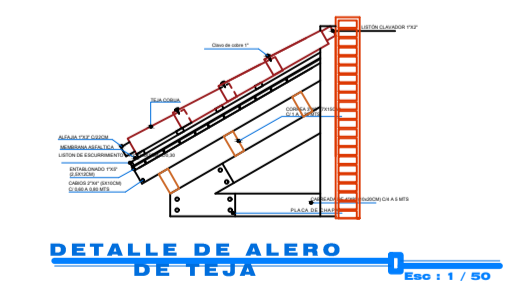
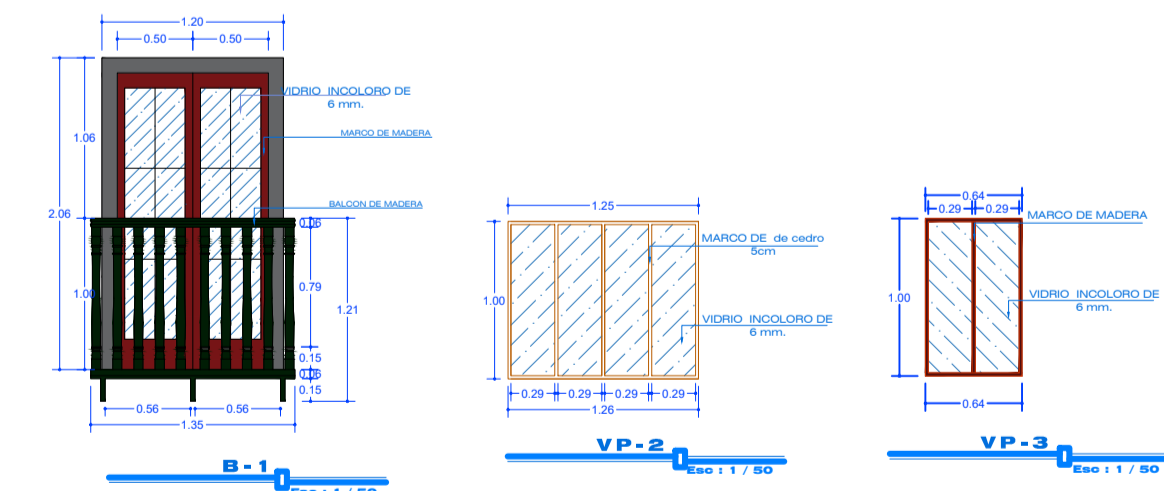
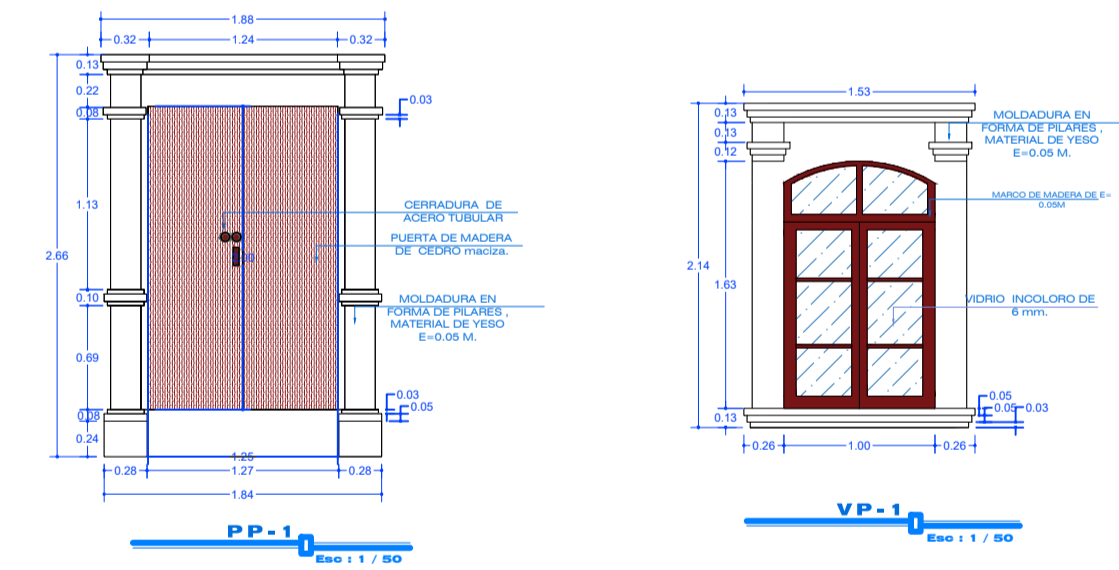

TIPO	ANCHO	ALTIMETRA	MATERIAL
VP-1	1.00	1.80	MARCO DE MADERA, VIDRO TRANSPARENTES DE 6MM.
VP-2	1.25	1.00	MARCO DE MADERA, VIDRO TRANSPARENTES DE 6MM.
VP-3	0.64	1.00	MARCO DE MADERA, VIDRO TRANSPARENTES DE 6MM.
P-1	1.25	2.00	MADERA.
BP-1	1.20	2.06	MARCO DE MADERA, VIDRO TRANSPARENTES DE 6MM.
BP-2	1.20	2.06	MARCO DE MADERA, VIDRO TRANSPARENTES DE 6MM.



ESCUELA PROFESIONAL DE ARQUITECTURA Y URBANISMO

UNIVERSIDAD NACIONAL DEL ALTIPLANO-PUNO

PROYECTO: "PUERTA EN VALOR DEL ARCO DEUSTUA Y SU AMBIENTE URBANO MONUMENTAL-PUNO".

PRESENTADO POR:
- BACH. ACEITUNO LUQUE YEBEL YEN

- BACH. FLORES CONDORI MAGNA ROCIO

PLANO : DETALLES DE FACHADAS PROPUESTAS

ESCALA : INDICADA

FECHA : MARZO, 2019

LAMINA N°

A-12