

PRIMERA PLANTADE DISTRIBUCION GENERAL
ESC: 1/300

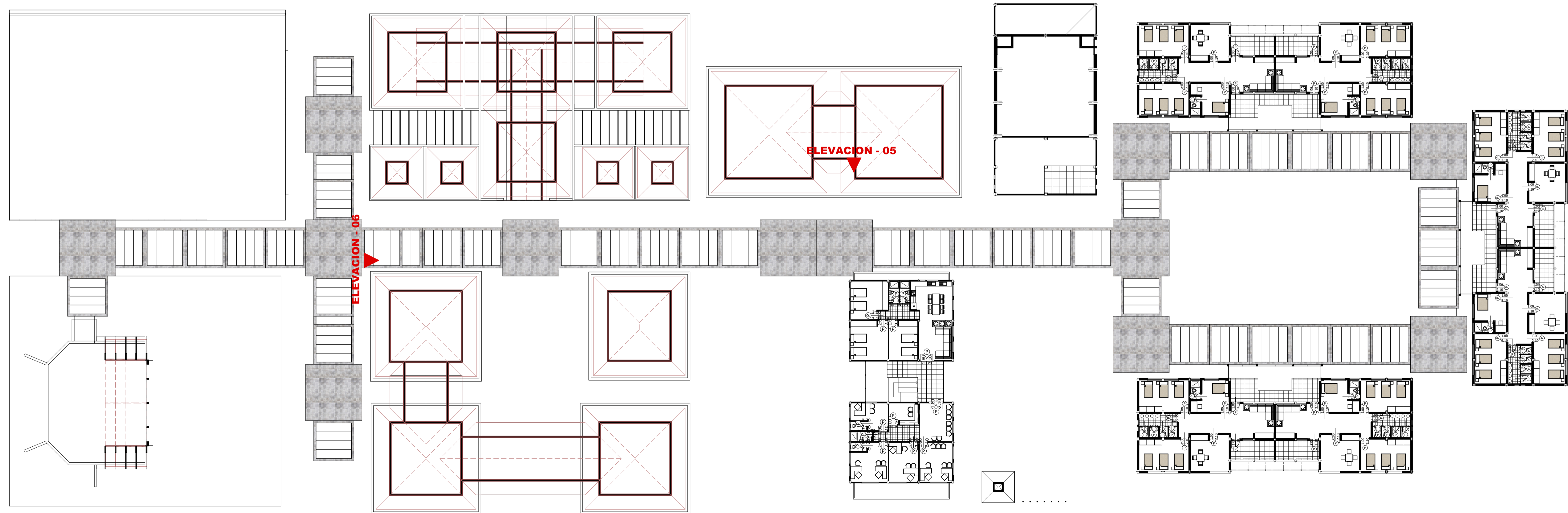

SEGUNDA PLANTADE DISTRIBUCION GENERAL
ESC: 1/300



ESCUELA PROFESIONAL DE ARQUITECTURA Y URBANISMO
UNIVERSIDAD NACIONAL DEL ALTIPLANO
DISEÑO DEL PROYECTO:
BACH. ARQ. ROBERTO CARI MAMANI
PARA OPTAR EL TÍTULO DE
ARQUITECTO
TESIS REGULAR
TÍTULO DEL PROYECTO:
INFRAESTRUCTURA
ALBERGUE INFANTIL EN
JULIACA

TEMA DEL PLANO
PLANTA GENERAL

DISTRITO: JULIACA
ROVINCA: SAN ROMAN
DEPARTMTO: PUNO
PAIS: PERU

JULIO - 2018
ESCALAS DEL PROYECTO

CODIGO DE PLANO: PG
N° ACUMULADO: 01



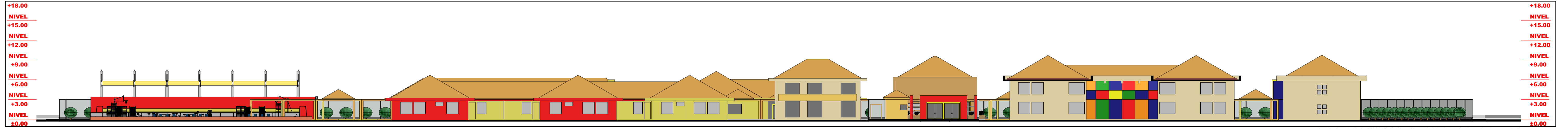

ELEVACION GENERAL 01 - 01

ESC: 1/300

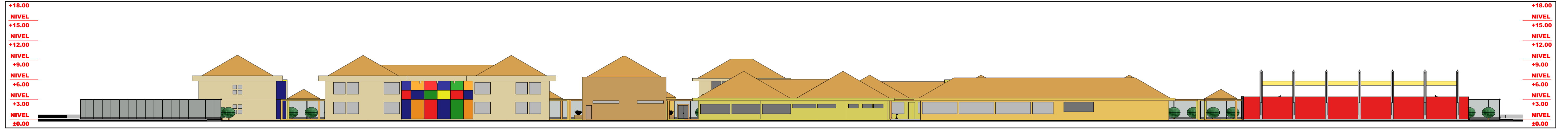

ELEVACION GENERAL 02 - 02

ESC: 1/300



ELEVACION GENERAL 05 - 05

ESC: 1/300

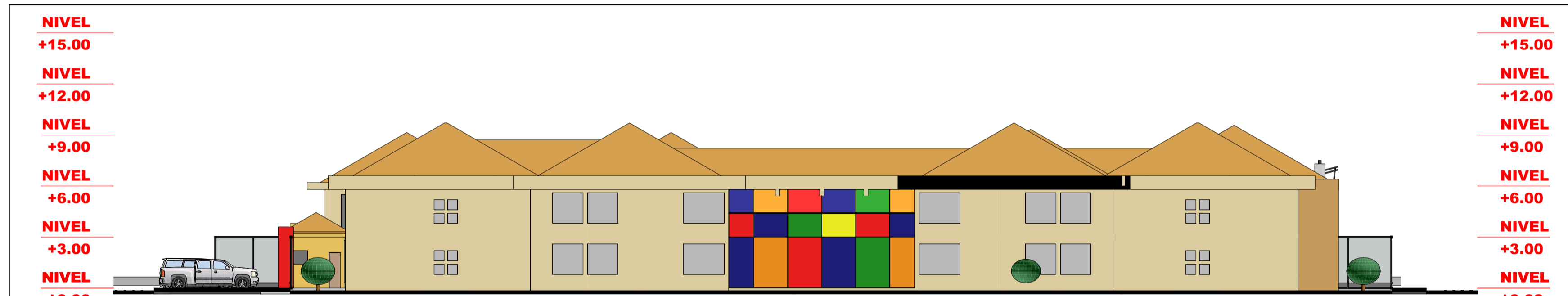

ELEVACION GENERAL 03 - 03

ESC: 1/200



ACCESO PRINCIPAL

ESC: 1/IND



ELEVACION GENERAL 04 - 04

ESC: 1/200



ANFITEATRO ABIERTO

ESC: 1/IND

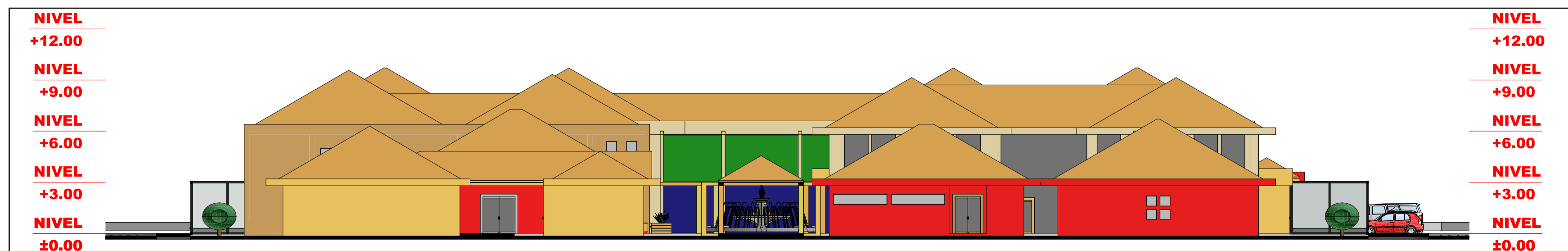

ELEVACION GENERAL 06 - 06

ESC: 1/200



ESCUELA PROFESIONAL DE ARQUITECTURA Y URBANISMO
UNIVERSIDAD NACIONAL DEL ALTIPLANO

DISEÑO DEL PROYECTO:
BACH. ARQ. ROBERTO CARI MAMANI

PARA OPTAR EL TÍTULO DE
ARQUITECTO

TESIS REGULAR

TÍTULO DEL PROYECTO:
INFRAESTRUCTURA
ALBERGUE INFANTIL EN
JULIACA

TEMA DEL PLANO
**ELEVACIONES
GENERALES**

DISTRITO: JULIACA
ROVINANCIA: SAN ROMAN
DEPARTAMENTO: PUNO
PAIS: PERU

JULIO - 2018

ESCALAS DEL PROYECTO
INDICADAS

CODIGO DE PLANO: **EG** N° ACUMULADO: **02**



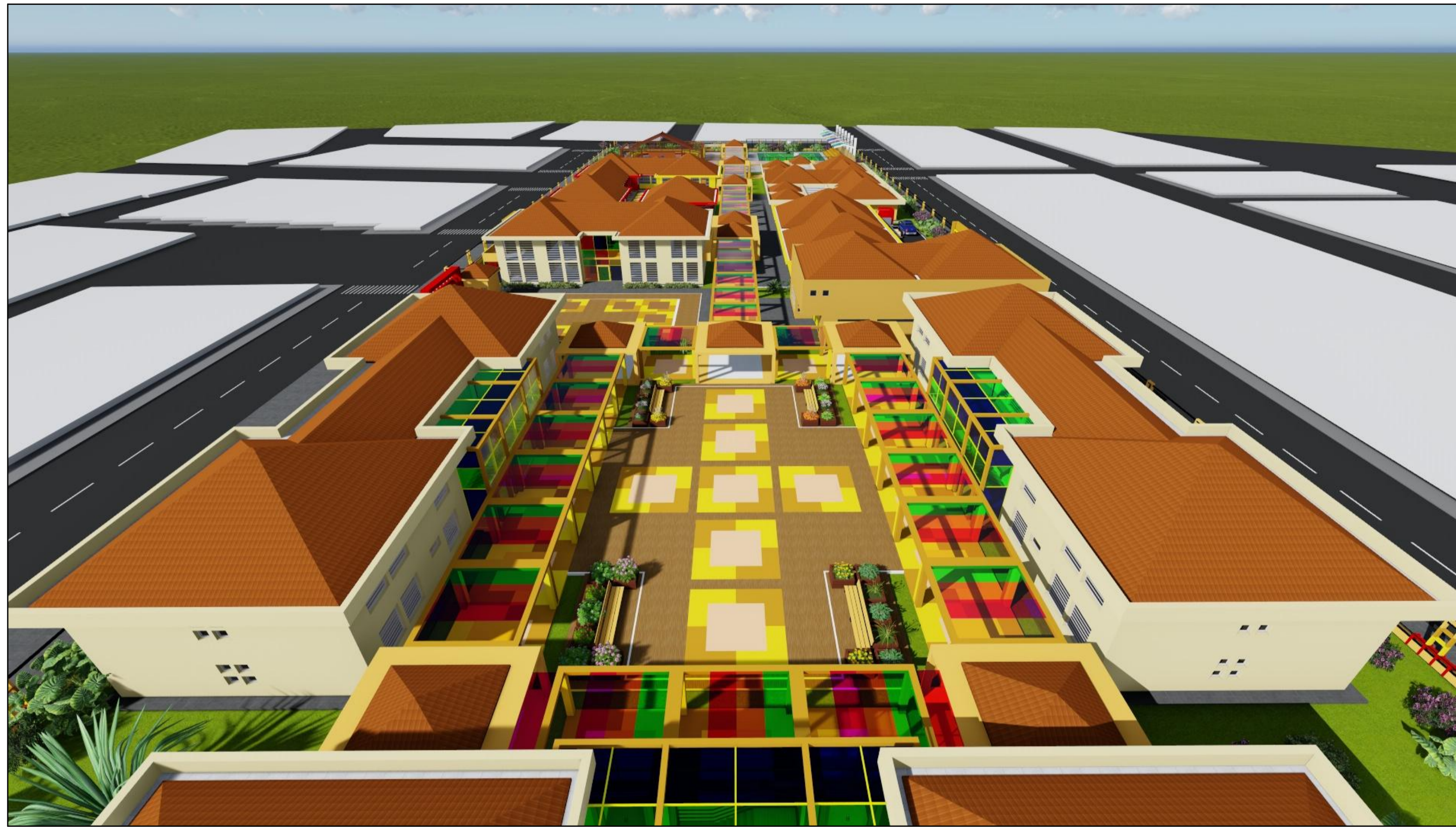

ZONA DE HOSPEDAJE CON FUENTE DE AGUA- PRIMARIA
ESC: 1/IND



ZONA DE HOSPEDAJE - PRIMARIA
ESC: 1/IND



VIA DE ACCESO PRINCIPAL
ESC: 1/IND



ESCUELA PROFESIONAL DE ARQUITECTURA Y URBANISMO
UNIVERSIDAD NACIONAL DEL ALTIPLANO

DISEÑO DEL PROYECTO:
BACH. ARQ^o ROBERTO CARI MAMANI

PARA OPTAR EL TÍTULO DE
ARQUITECTO

TESIS REGULAR

TÍTULO DEL PROYECTO:

**INFRAESTRUCTURA
ALBERGUE INFANTIL EN
JULACA**

TEMA DEL PLANO

**PEATONALES
GENERALES**

DISTRITO: JULACA
ROVINANCIA: SAN ROMAN
DEPARTAMENTO: PUÑO
PAIS: PERU

JULIO - 2018

ESCALAS DEL PROYECTO

INDICADAS

CODIGO DE PLANO N° ACUMULADO

PG 03





PROYECCION DE LAZONA DEPORTIVA
ESC: 1/1ND



PROYECCION DE LAZONA DE JUEGOS
ESC: 1/1ND



VISTA AEREA DEL CONJUNTO
ESC: 1/1ND



PROYECCION DE LAZONA DE HOSPEDAJE - PRIMARIA
ESC: 1/1ND



ESCUELA PROFESIONAL DE ARQUITECTURA Y URBANISMO
UNIVERSIDAD NACIONAL DEL ALTIPLANO

DISEÑO DEL PROYECTO:

BACH. ARQ^o ROBERTO CARI MAMANI

PARA OPTAR EL TITULO DE

ARQUITECTO

TESIS REGULAR

TITULO DEL PROYECTO:

INFRAESTRUCTURA

ALBERGUE INFANTIL EN

JULIACA

TEMA DEL PLANO

PERSPECTIVAS

GENERALES

DISTRITO: JULIACA

PROVINCIA: SAN ROMAN

DEPARTAMENTO: PUNO

PAIS: PERU

JULIO - 2018

ESCALAS DEL PROYECTO

INDICADAS

CODIGO DE PLANO N° ACUMULADO

PRG 04



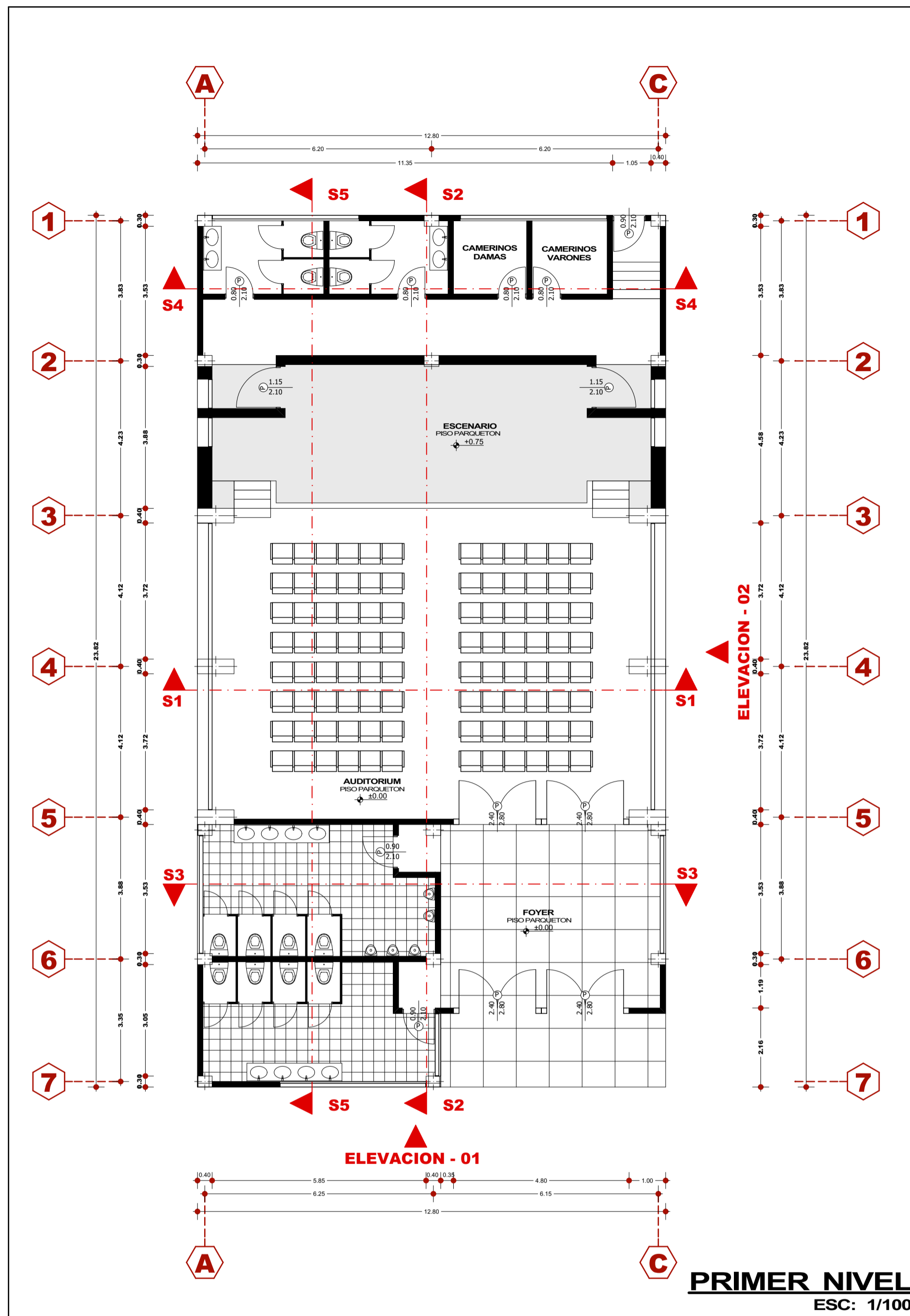

PERSPECTIVA PEATONAL
ESC: IND

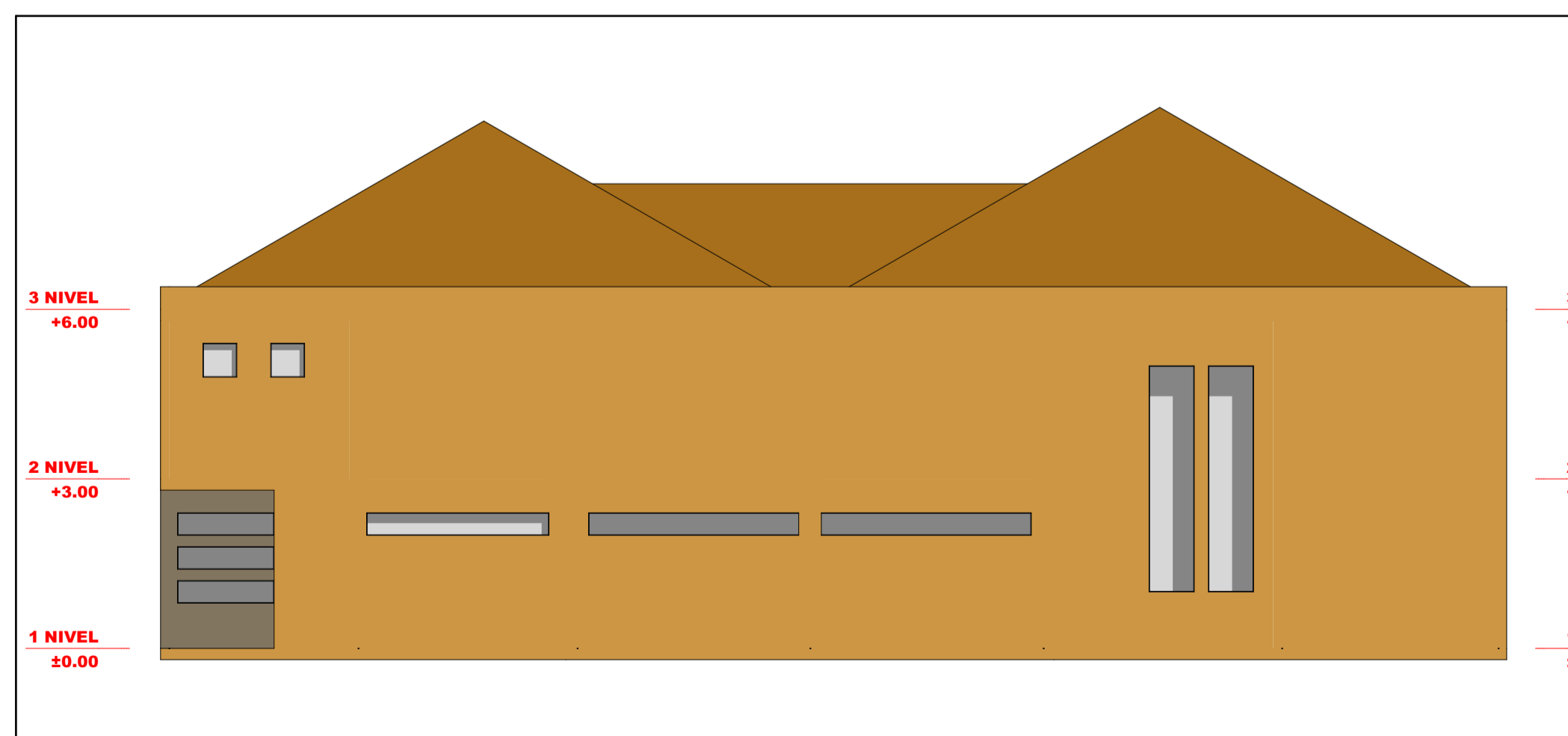
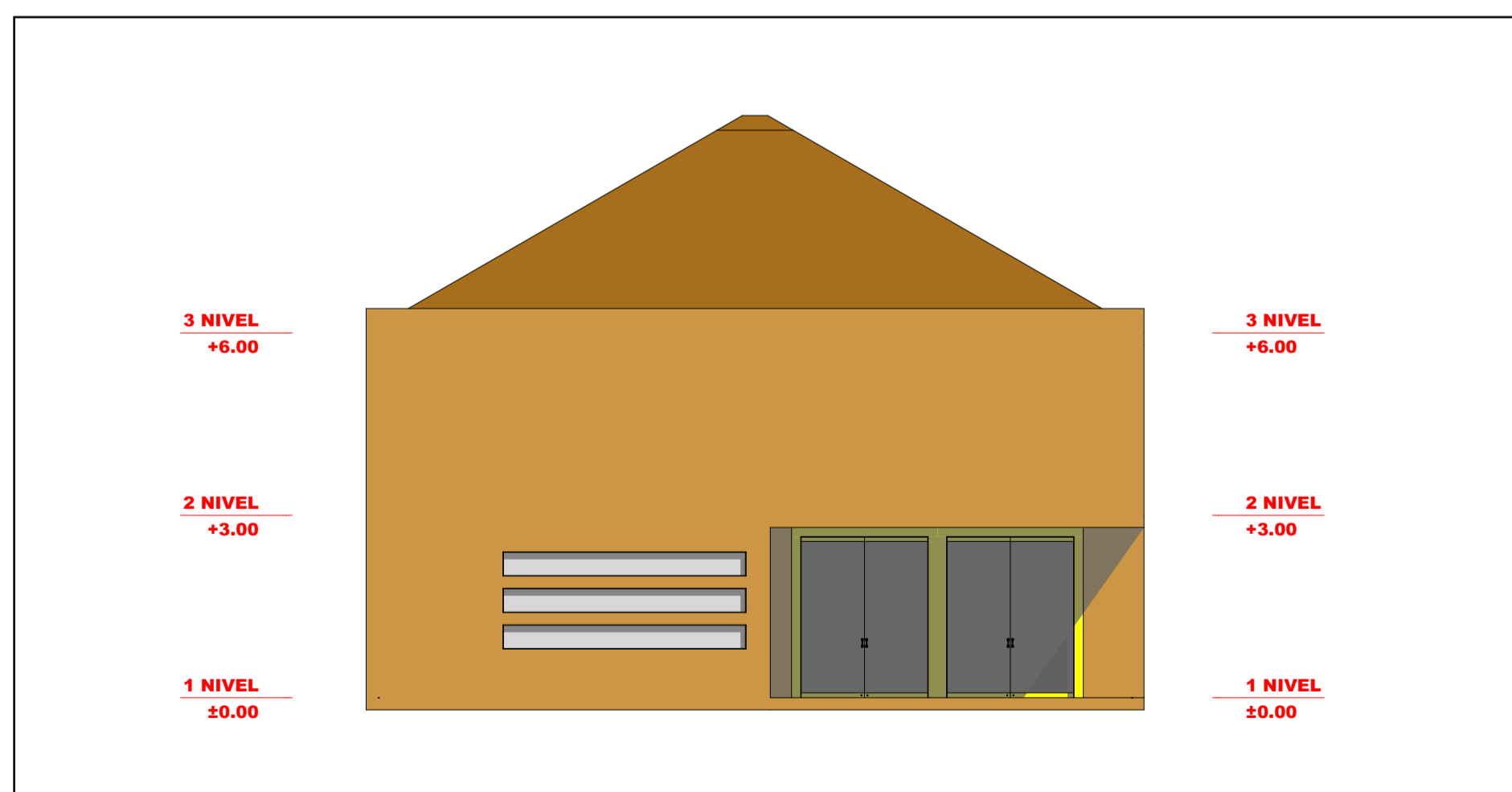
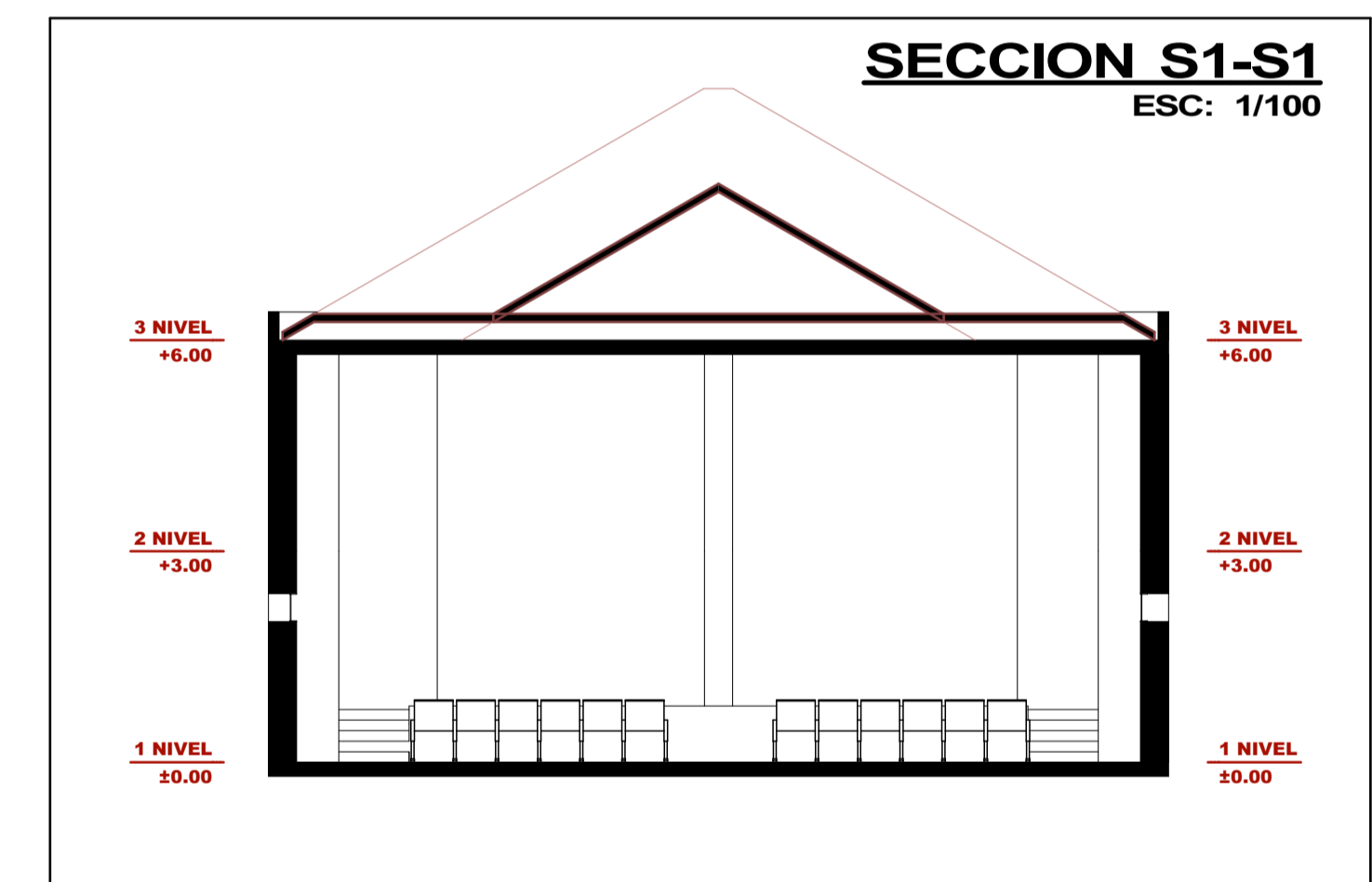
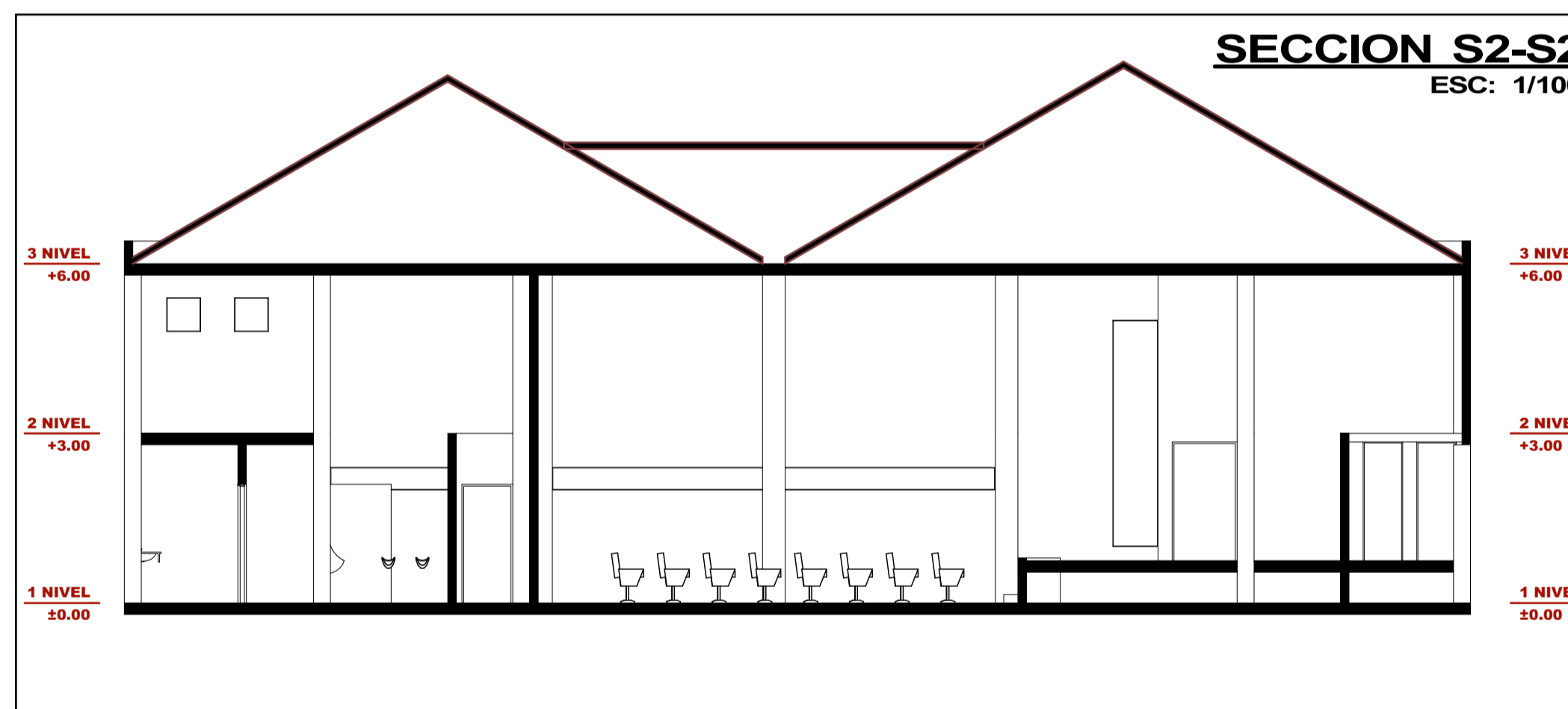

PERSPECTIVA AEREA
ESC: IND



ESCUELA PROFESIONAL DE ARQUITECTURA Y URBANISMO
UNIVERSIDAD NACIONAL DEL ALTIPLANO
DISEÑO DEL PROYECTO:
BACH. ARQ. ROBERTO CARI MAMANI
PARA OPTAR EL TÍTULO DE
ARQUITECTO
TESIS REGULAR
TÍTULO DEL PROYECTO:
INFRAESTRUCTURA
ALBERGUE INFANTIL EN
JULIACA
TEMA DEL PLANO:
AUDITORIUM
DISTRITO: JULIACA
ROVINCIA: SAN ROMAN
DEPARTAMENTO: PUNO
PAIS: PERU

JULIO - 2018
ESCALAS DEL PROYECTO
ESC: 1/100 1/190
CODIGO DE PLANO: AU N° ACUMULADO: 05



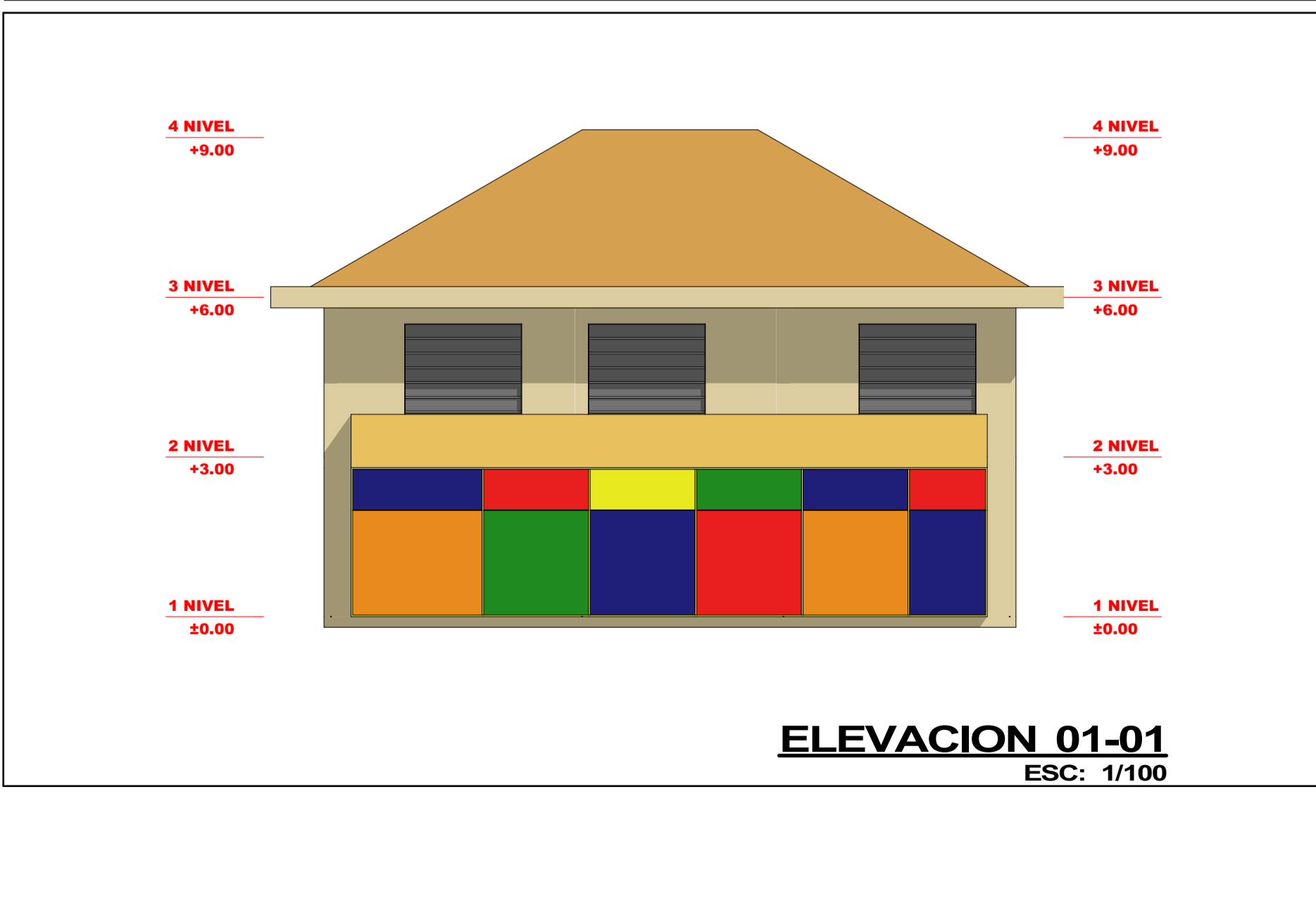
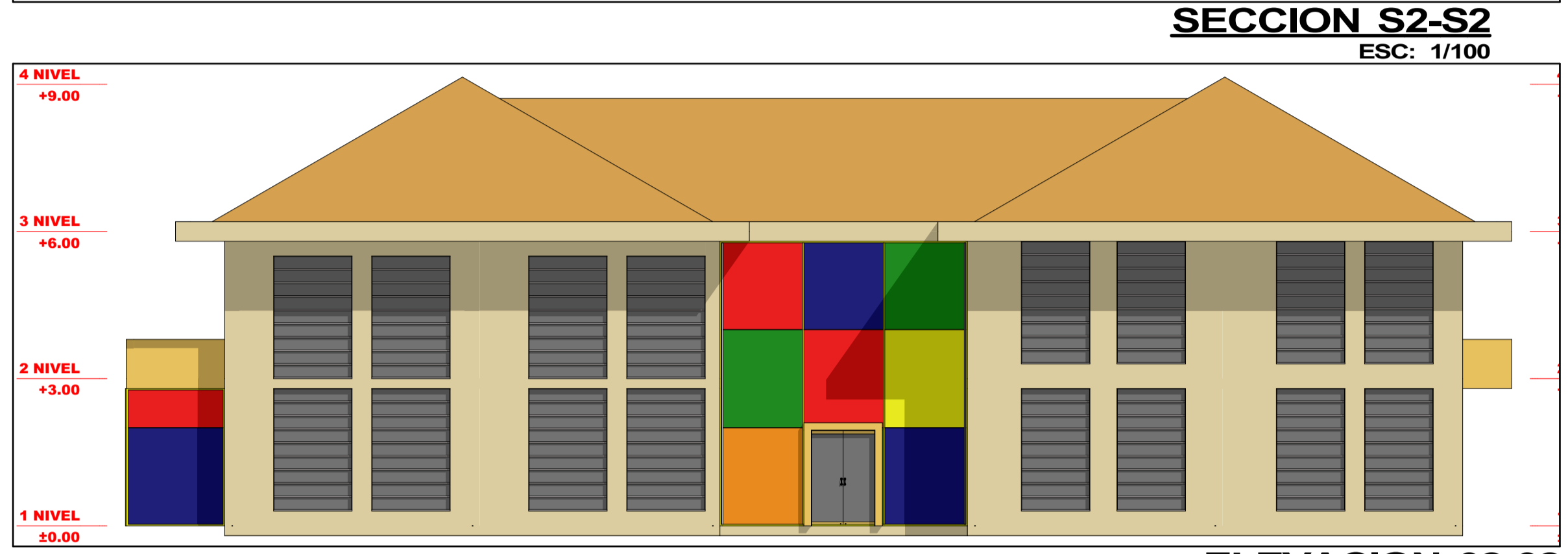
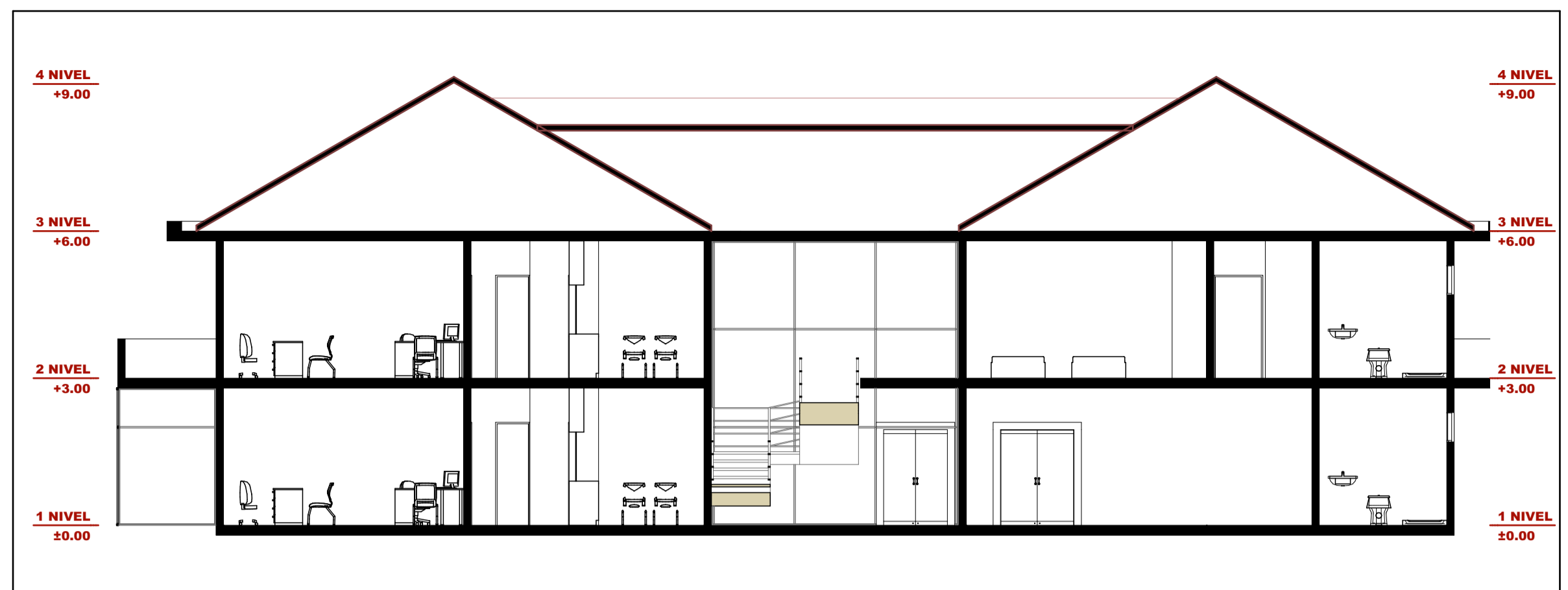
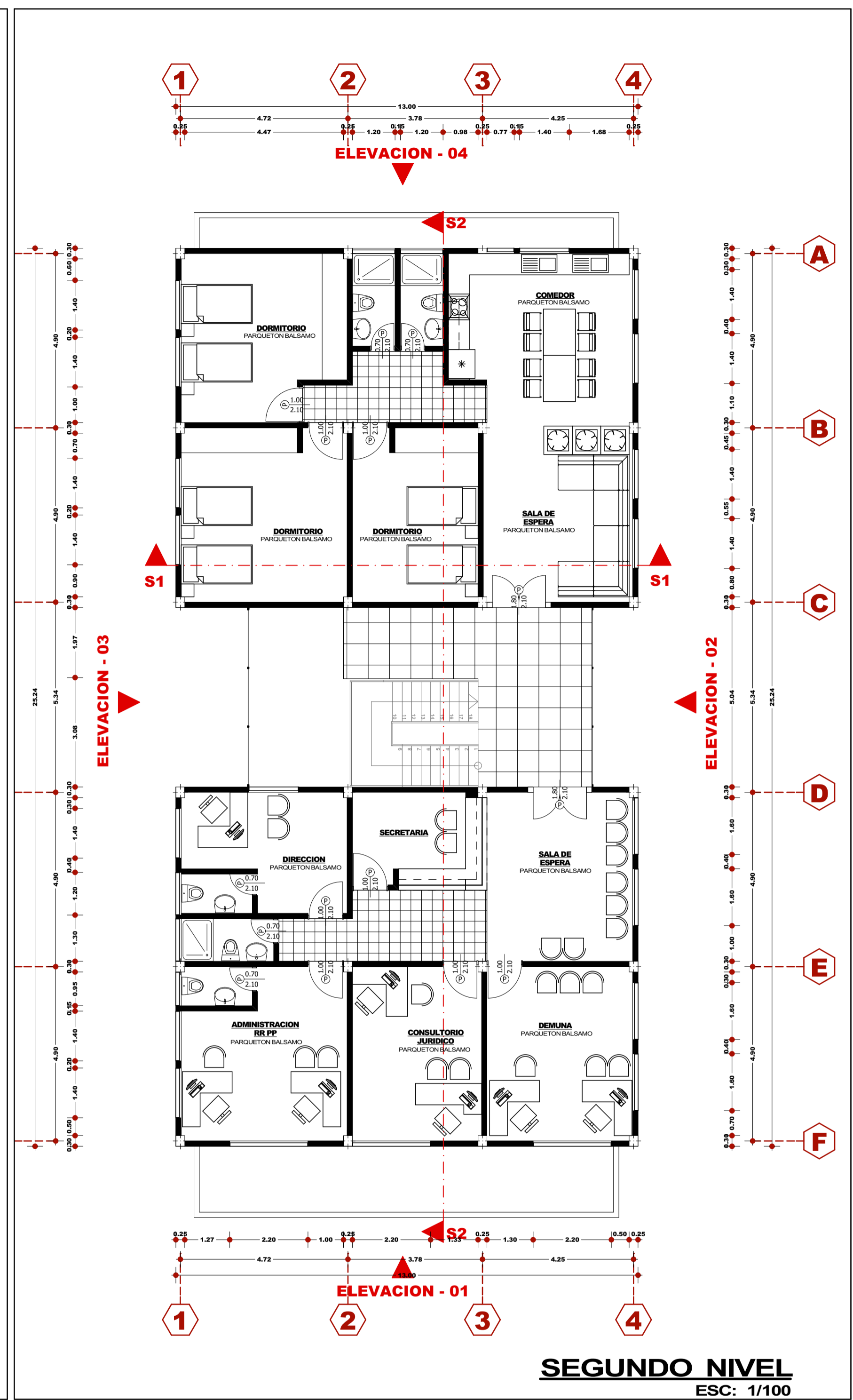
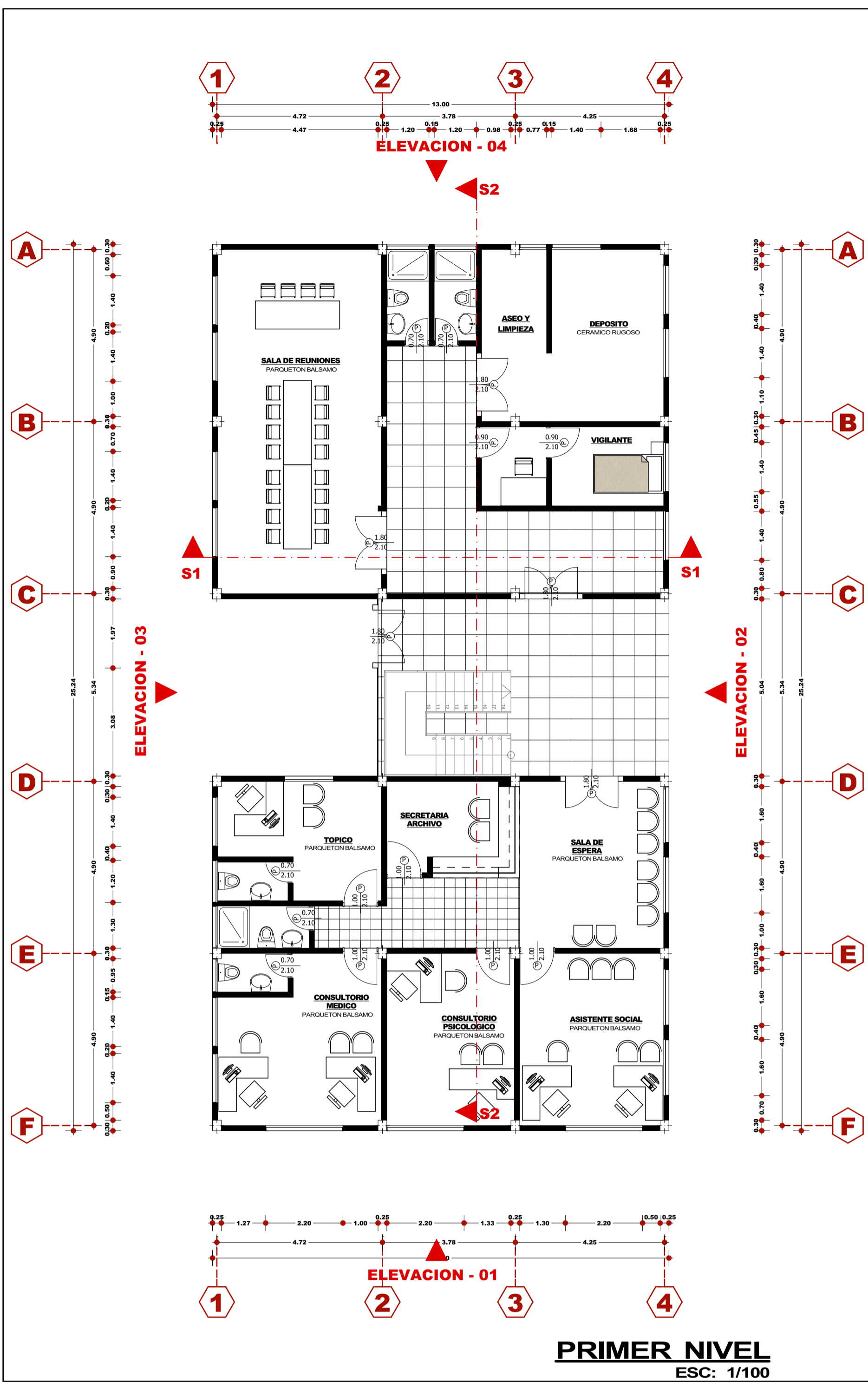

ESCUELA PROFESIONAL DE ARQUITECTURA Y URBANISMO
UNIVERSIDAD NACIONAL DEL ALTIPLANO
DISEÑO DEL PROYECTO:
BACH. ARQ. ROBERTO CARI MAMANI
PARA OPTAR EL TÍTULO DE
ARQUITECTO
TESIS REGULAR
TÍTULO DEL PROYECTO:
INFRAESTRUCTURA ALBERGUE INFANTIL EN JULIACA
TEMA DEL PLANO:
ADMINISTRACION
DISTRITO: JULIACA
ROVINIA: SAN ROMAN
DEPARTAMENTO: PUNO
PAIS: PERU
JULIO - 2018
ESCALAS DEL PROYECTO
ESC: 1/100
CODIGO DE PLANO N° ACUÑALADO
AD 06



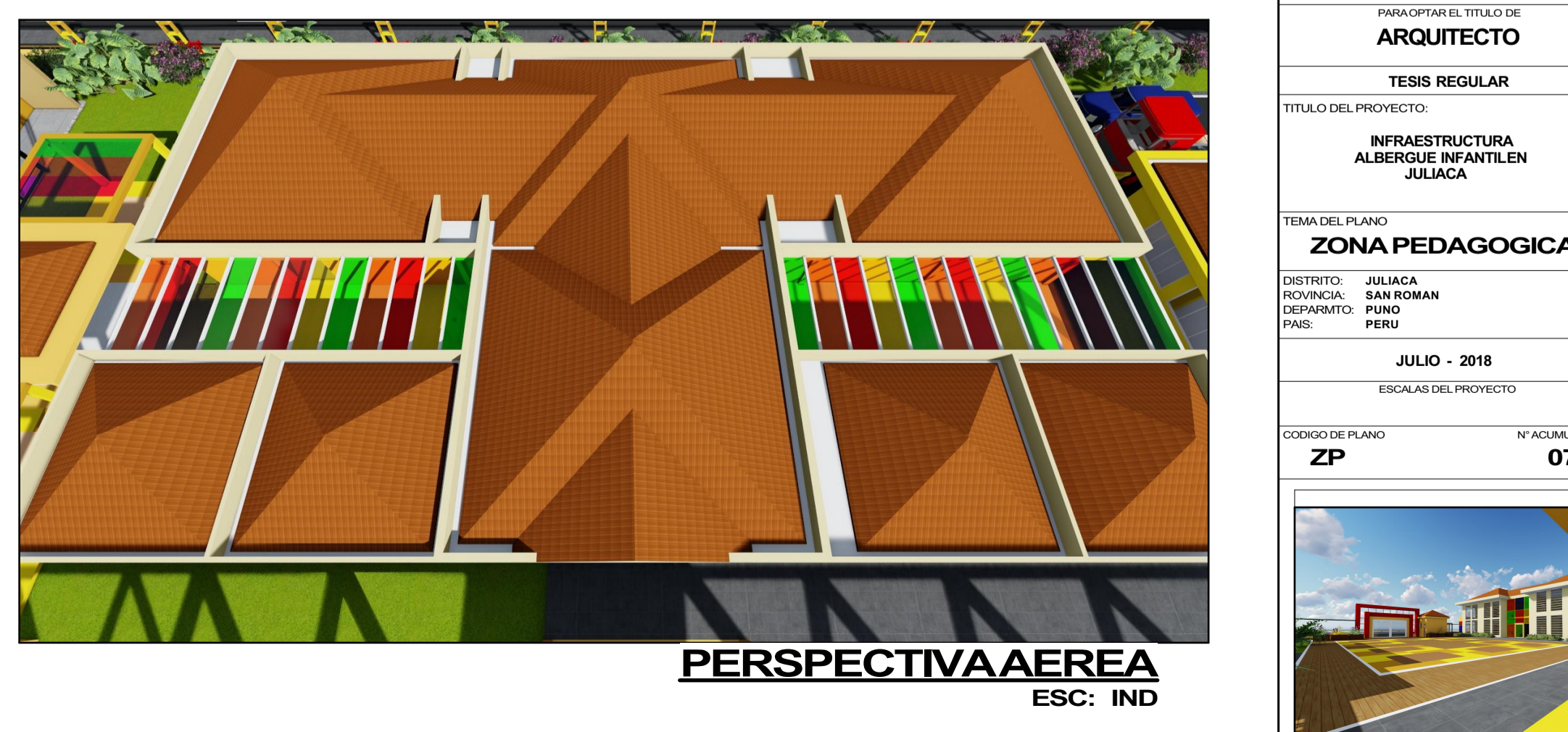
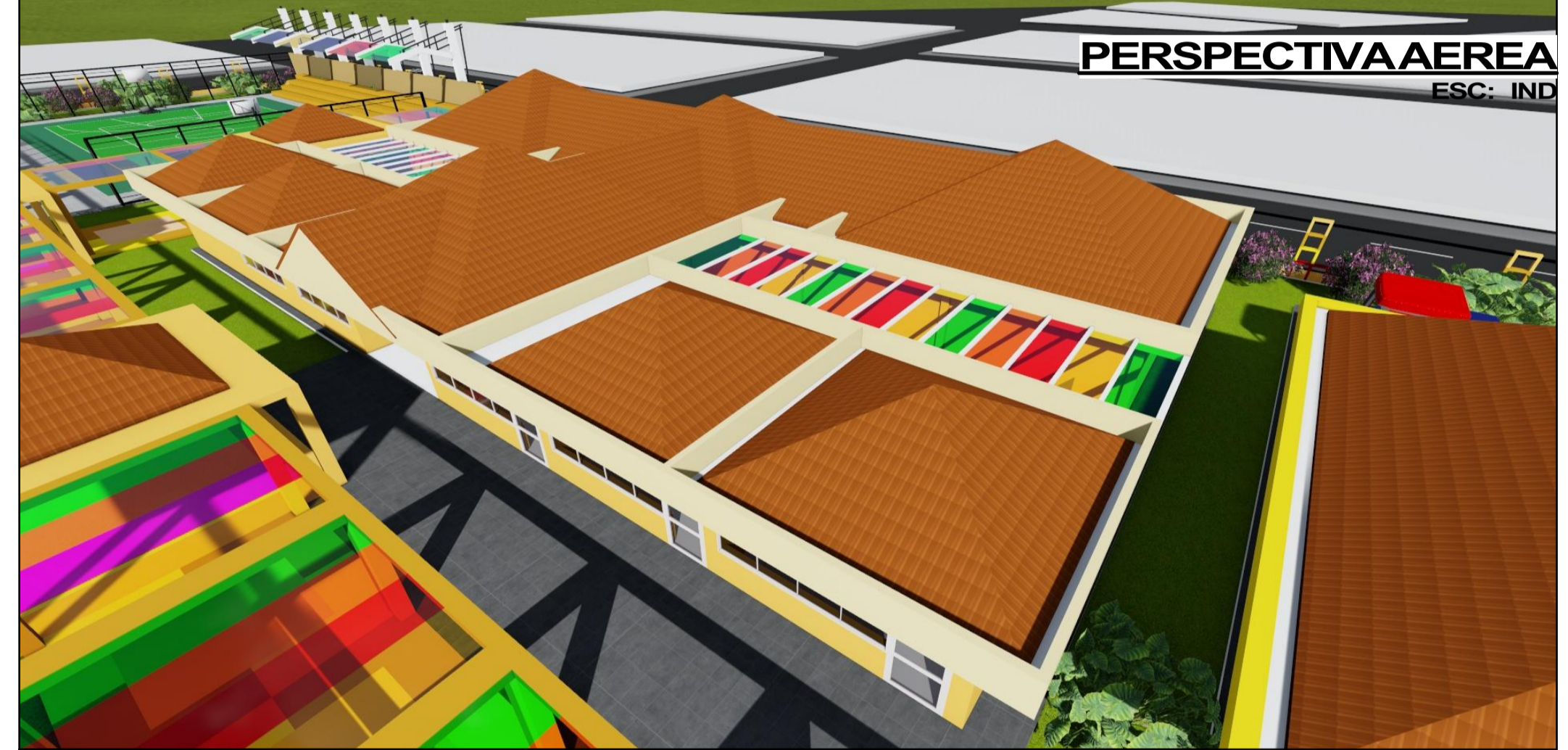
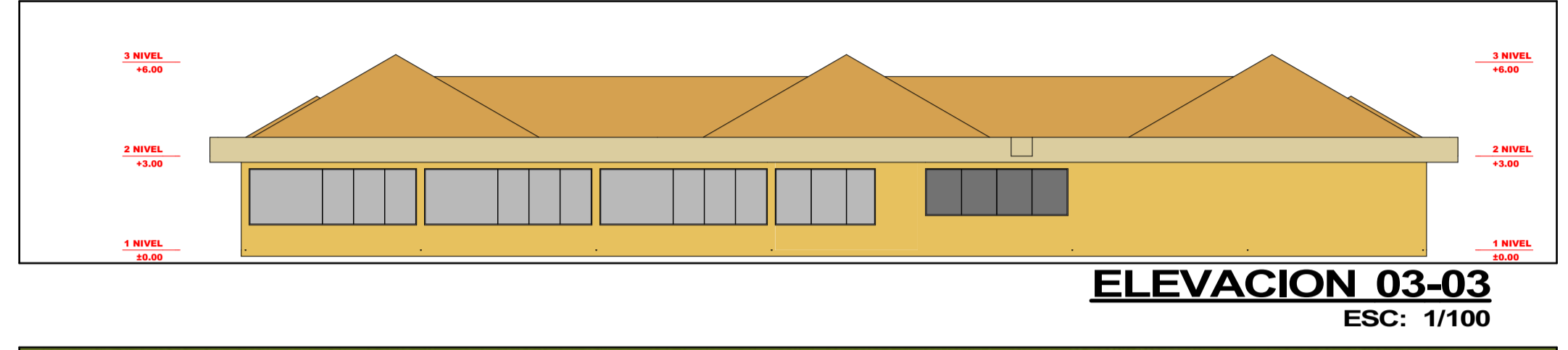
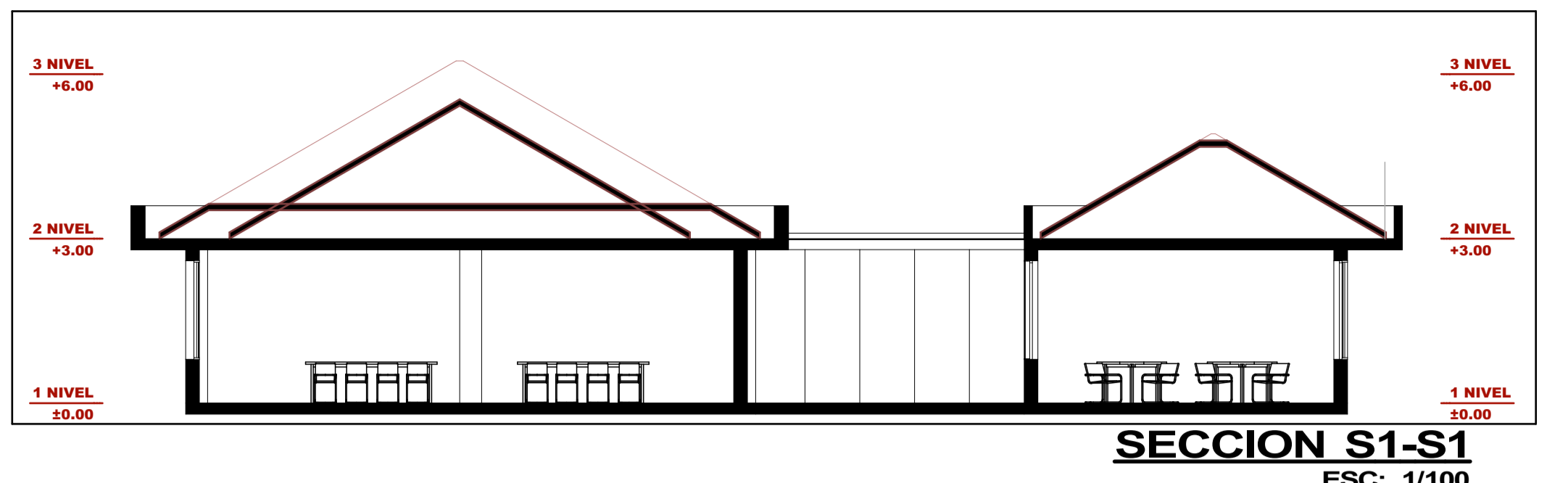
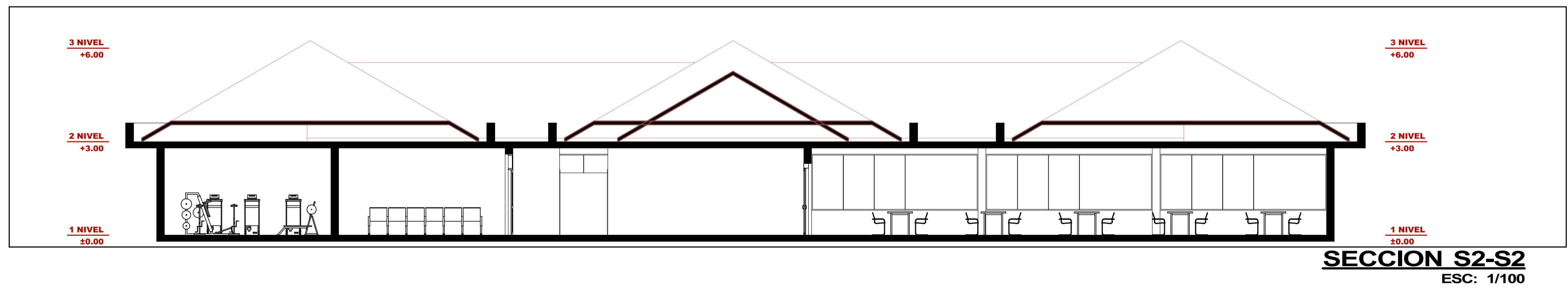
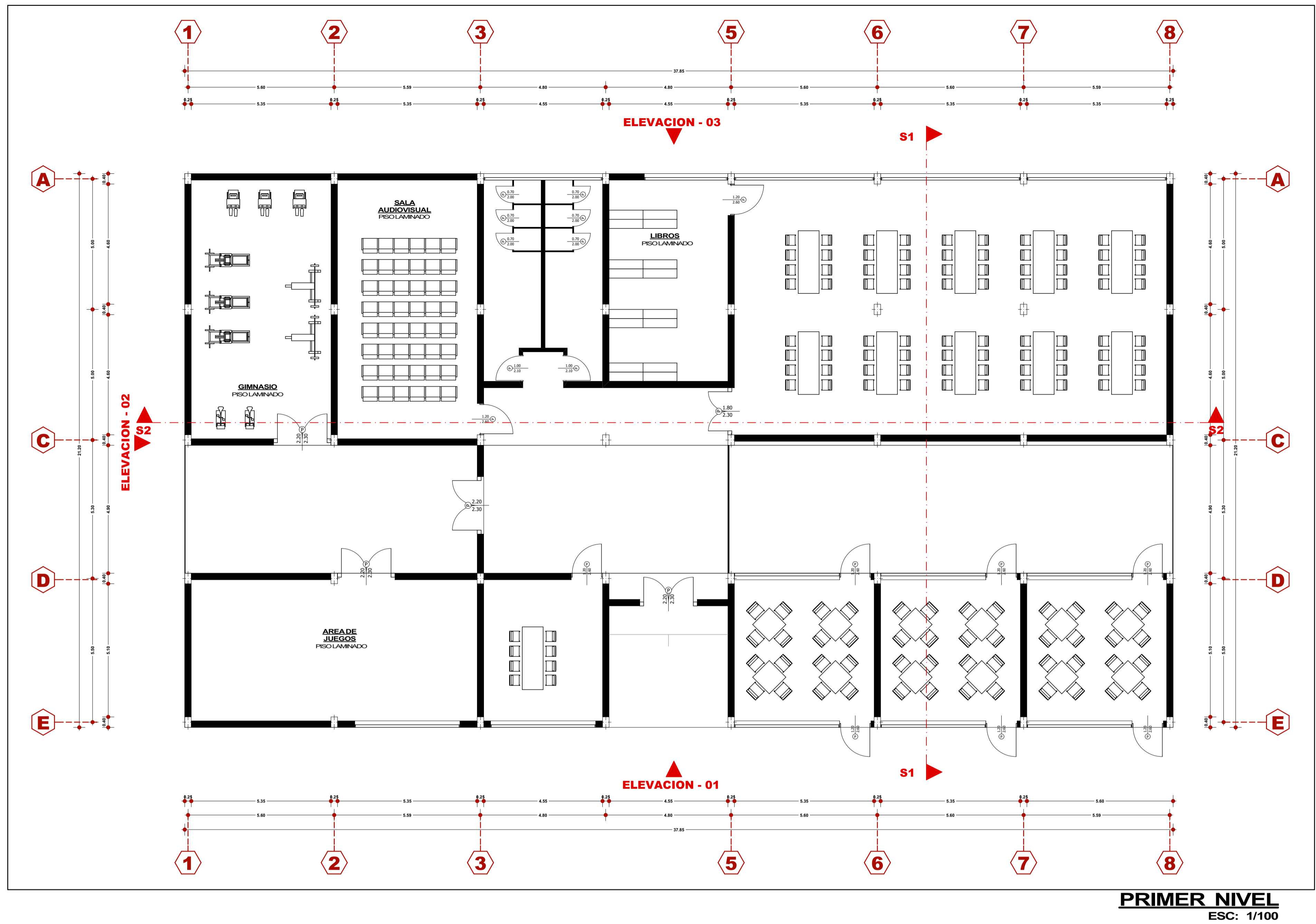

ESCUOLA PROFESIONAL DE ARQUITECTURA Y URBANISMO
UNIVERSIDAD NACIONAL DEL ALTIPLANO

DISEÑO DEL PROYECTO:
BACH. ARQ. ROBERTO CARI MAMANI

PARA OPTAR EL TÍTULO DE:
ARQUITECTO

TESIS REGULAR

TÍTULO DEL PROYECTO:
INFRAESTRUCTURA ALBERGUE INFANTIL EN JULIACA

TEMA DEL PLANO:
ZONA PEDAGOGICA

DISTRITO: JULIACA
ROVINIA: SAN ROMAN
DEPARTAMENTO: PUNO
PAIS: PERU

JULIO - 2018

ESCALAS DEL PROYECTO

CODIGO DE PLANO: ZP Nº ACUMULADO: 07



PRIMER NIVEL
ESC: 1/100

ELEVACION - 02

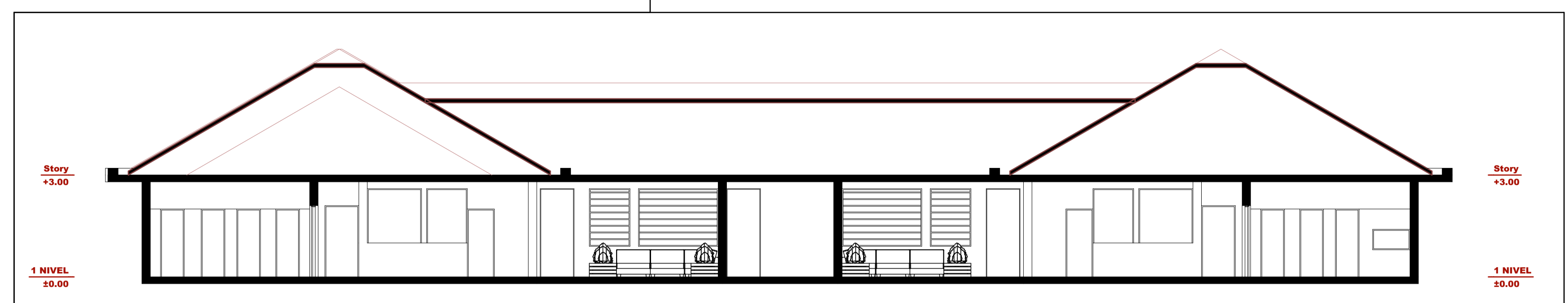

SECCION 02-02
ESC: 1/100



PERSPECTIVA PEATONAL
ESC: IND



PERSPECTIVA INTERIOR
ESC: IND



PERSPECTIVA AEREA
ESC: IND

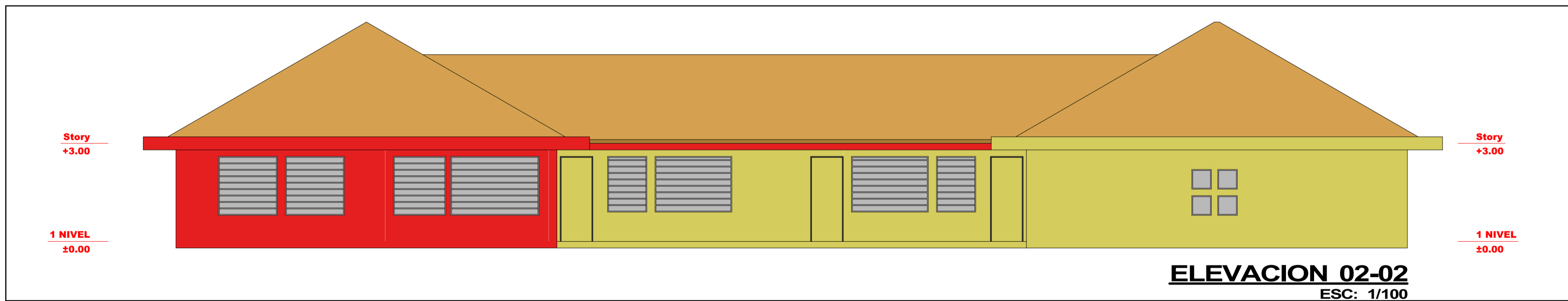

ELEVACION 02-02
ESC: 1/100

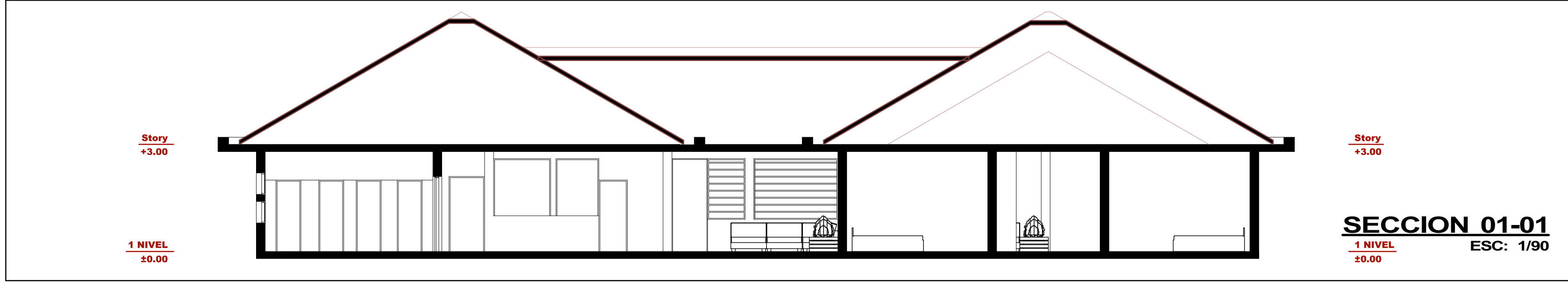

SECCION 01-01
ESC: 1/90



ESCUELA PROFESIONAL DE ARQUITECTURA Y URBANISMO
UNIVERSIDAD NACIONAL DEL ALTIPLANO
DISEÑO DEL PROYECTO:
BACH. ARQ. ROBERTO CARI MAMANI
PARA OPTAR EL TÍTULO DE
ARQUITECTO
TESIS REGULAR
TÍTULO DEL PROYECTO:
INFRAESTRUCTURA
ALBERGUE INFANTIL EN
JULIACA
TEMA DEL PLANO:
HOSPEDAJE INICIAL
DISTRITO: JULIACA
ROVINCIA: SAN ROMAN
DEPARTAMENTO: PUNO
PAIS: PERU

JULIO - 2018
ESCALAS DEL PROYECTO
ESC: 1/90 1/100
CODIGO DE PLANO
HI 08



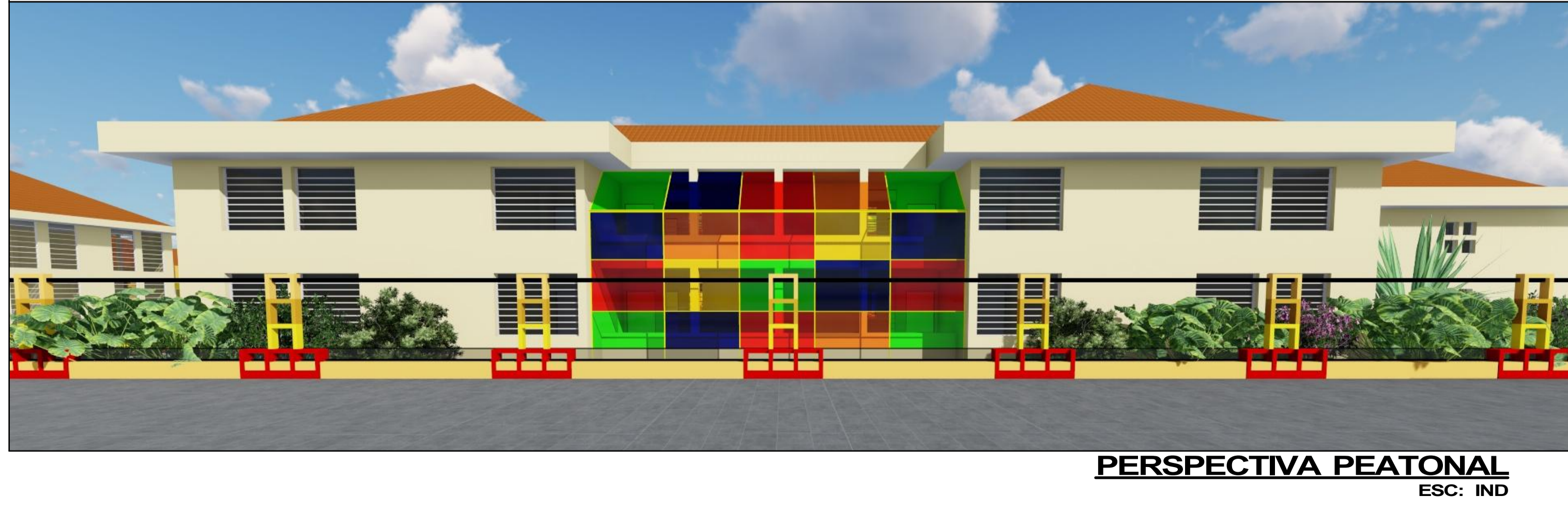
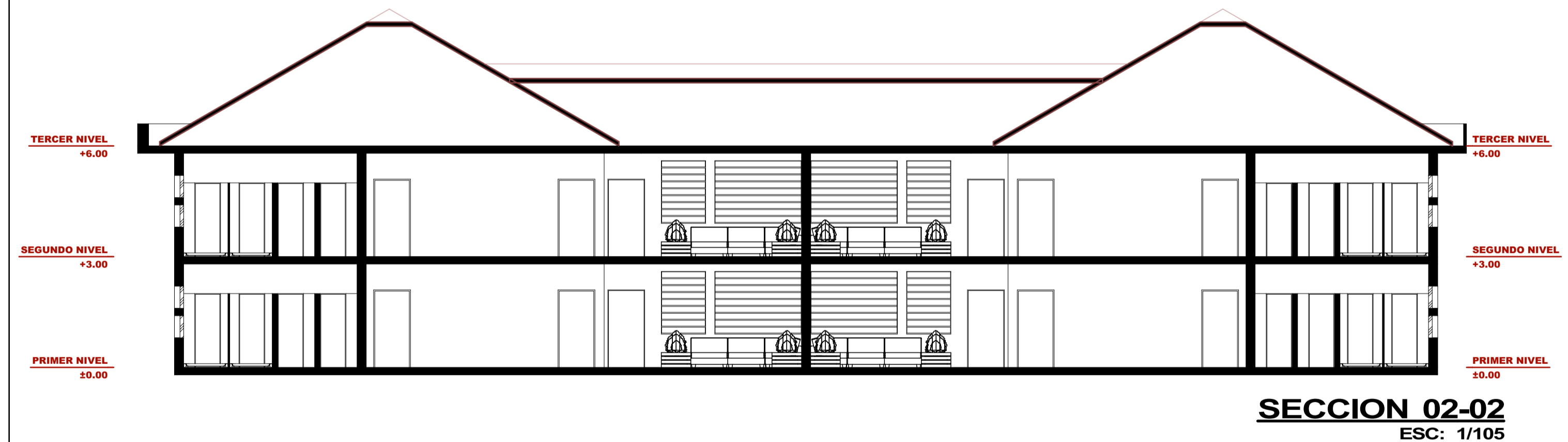
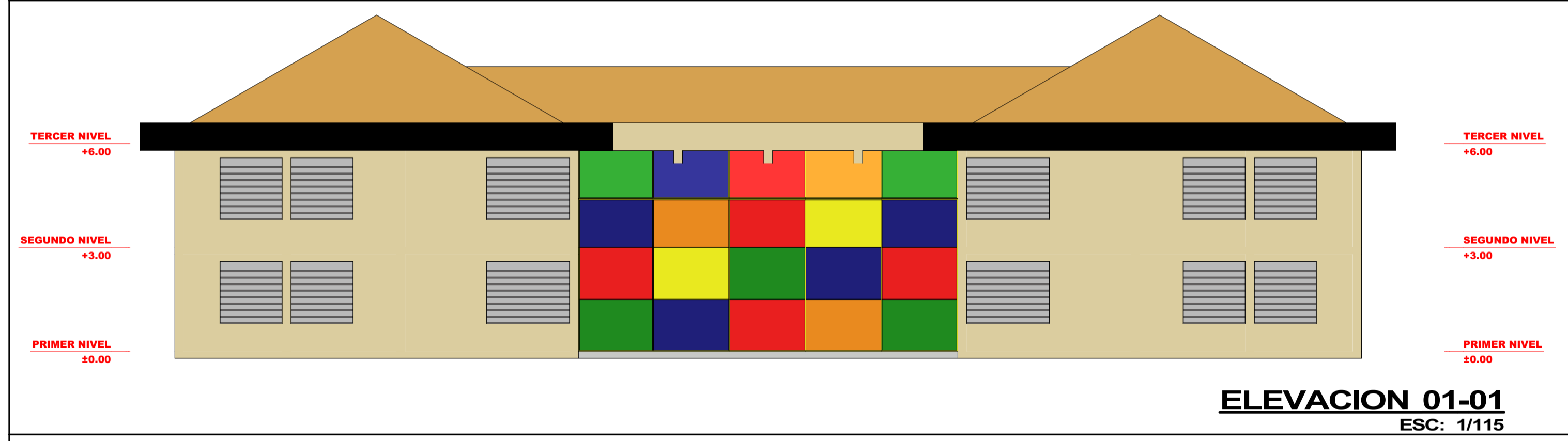
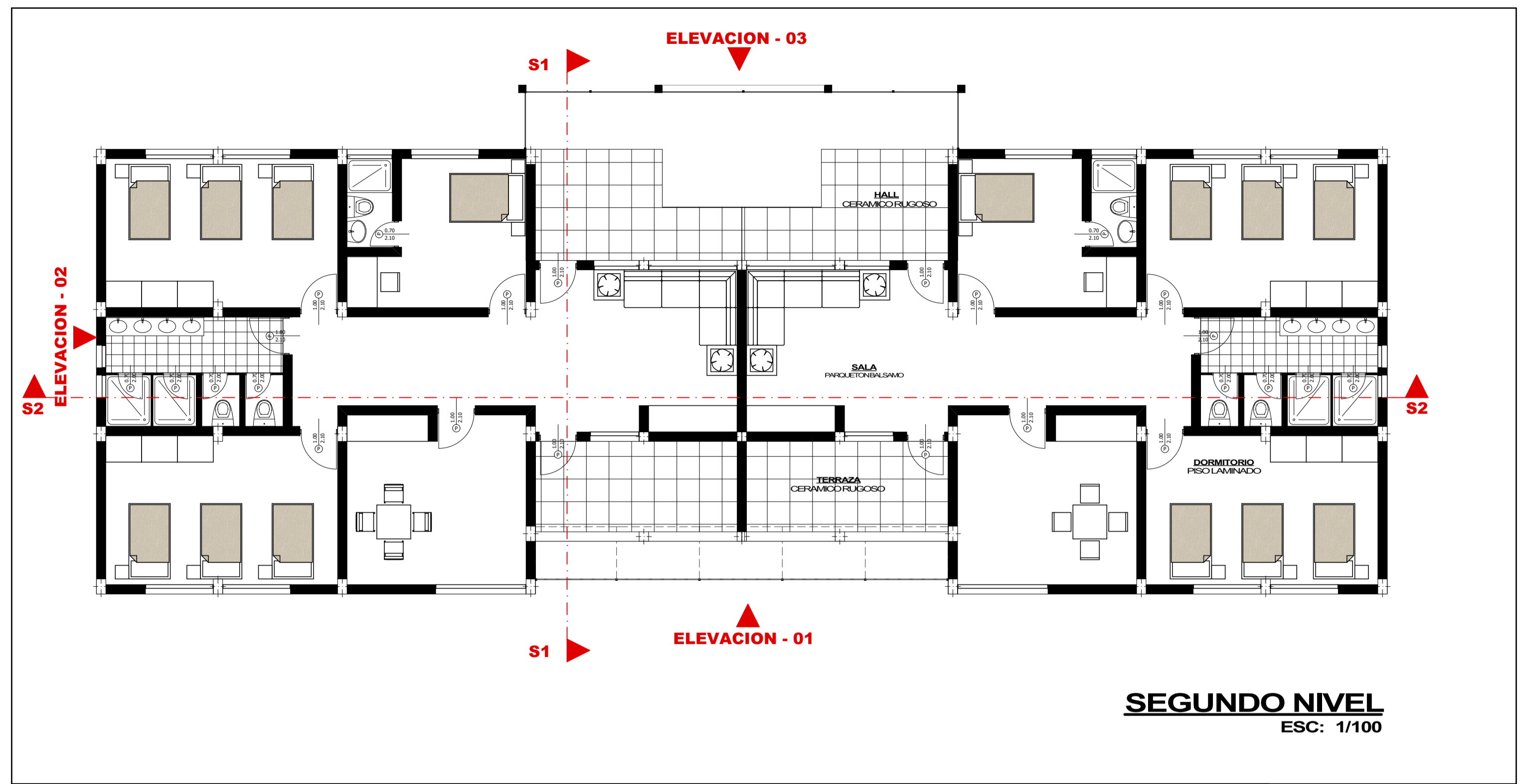
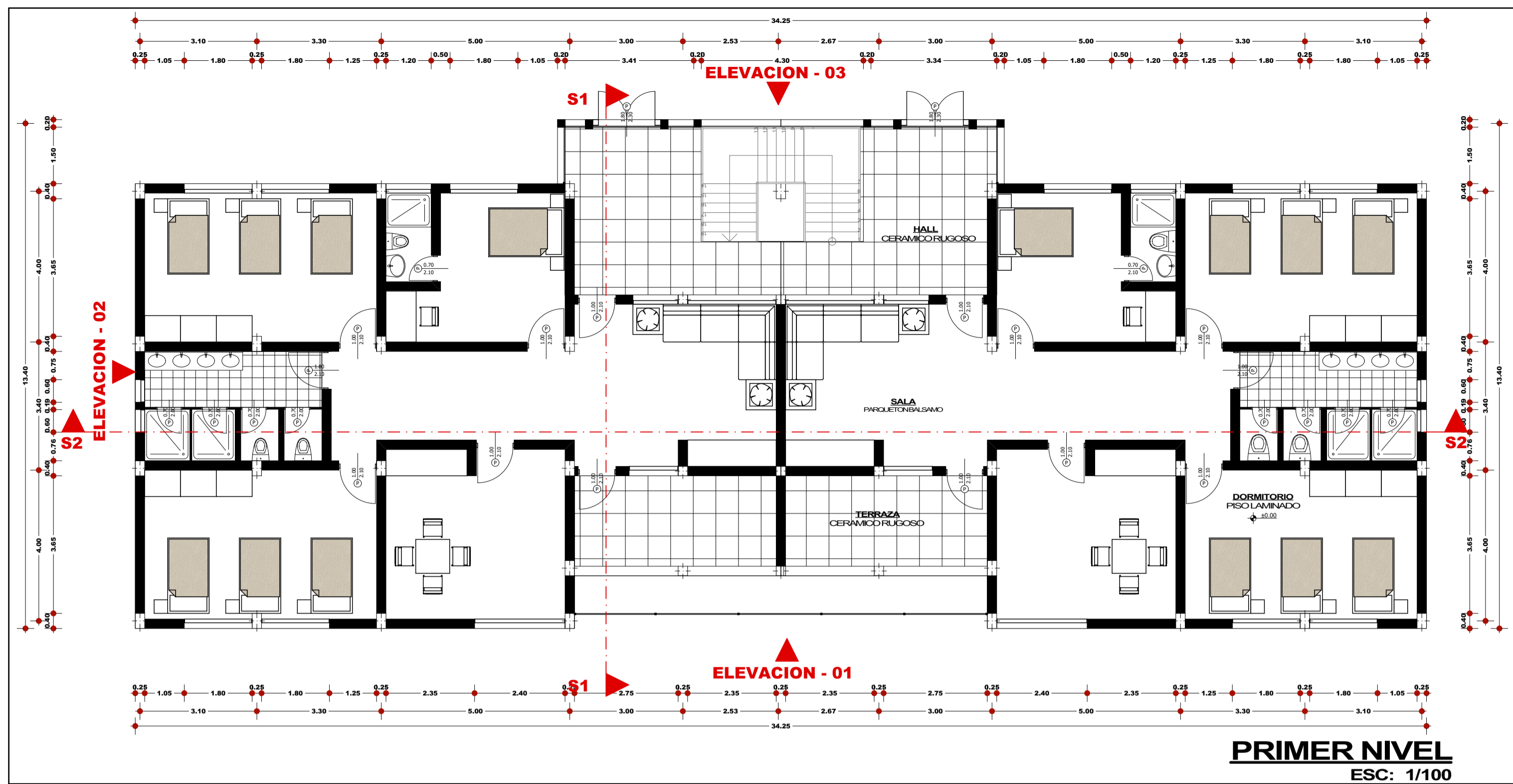

ESCUOLA PROFESIONAL DE ARQUITECTURA Y URBANISMO
UNIVERSIDAD NACIONAL DEL ALTIPLANO

DISEÑO DEL PROYECTO:
BACH. ARQ. ROBERTO CARI MAMANI

PARA OPTAR EL TÍTULO DE
ARQUITECTO

TESIS REGULAR

TÍTULO DEL PROYECTO:
INFRAESTRUCTURA
ALBERGUE INFANTIL EN
JULIACA

TEMA DEL PLANO:
HOSPEDAJE PRIMARIO

DISTRITO: JULIACA
ROVINIA: SAN ROMAN
DEPARTO: PUNO
PAIS: PERU

JULIO - 2018

ESCALAS DEL PROYECTO
ESC: 1/100 1/105 1/115

CODIGO DE PLANO Nº ACUMULADO
HP 09



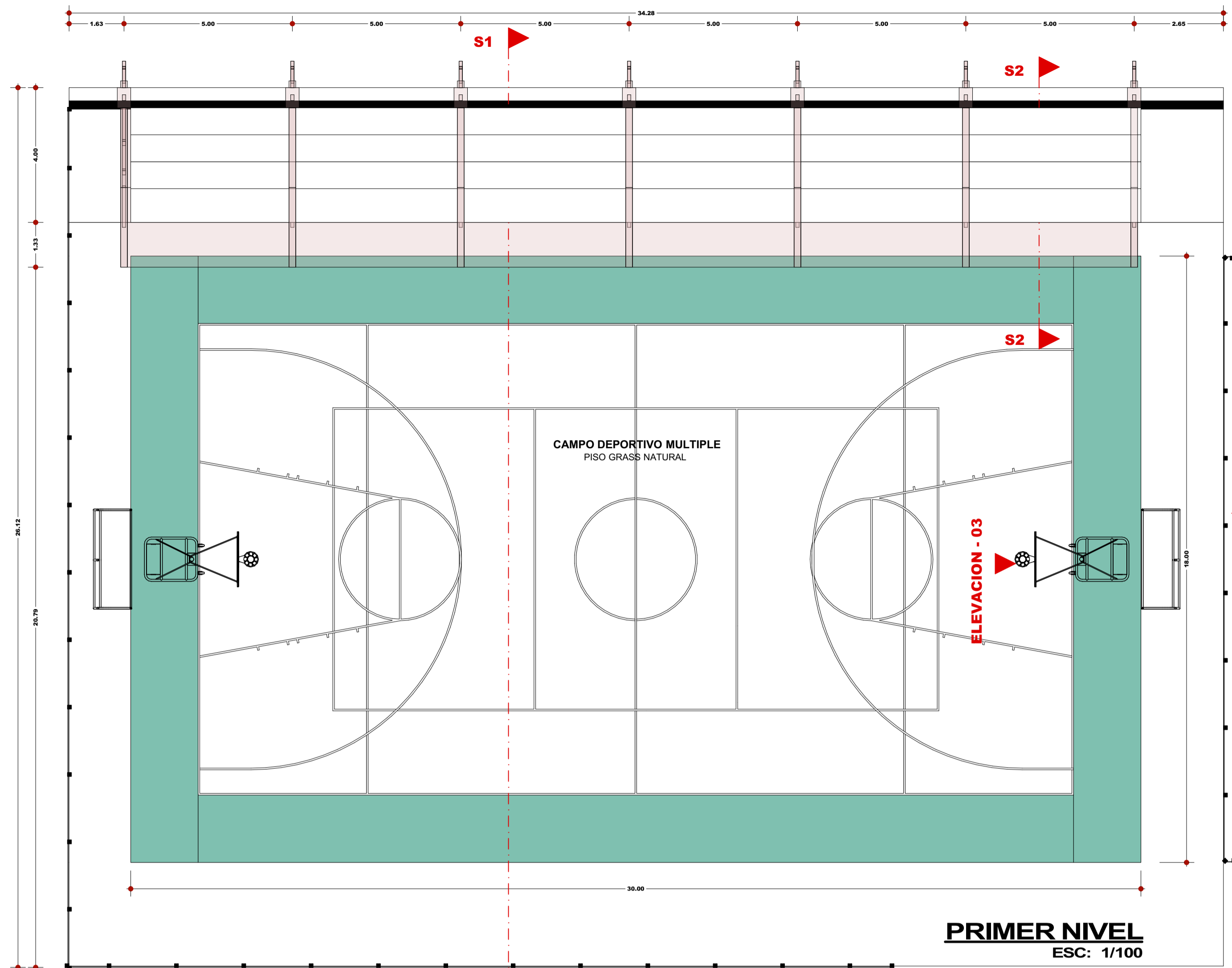

ELEVACION - 01

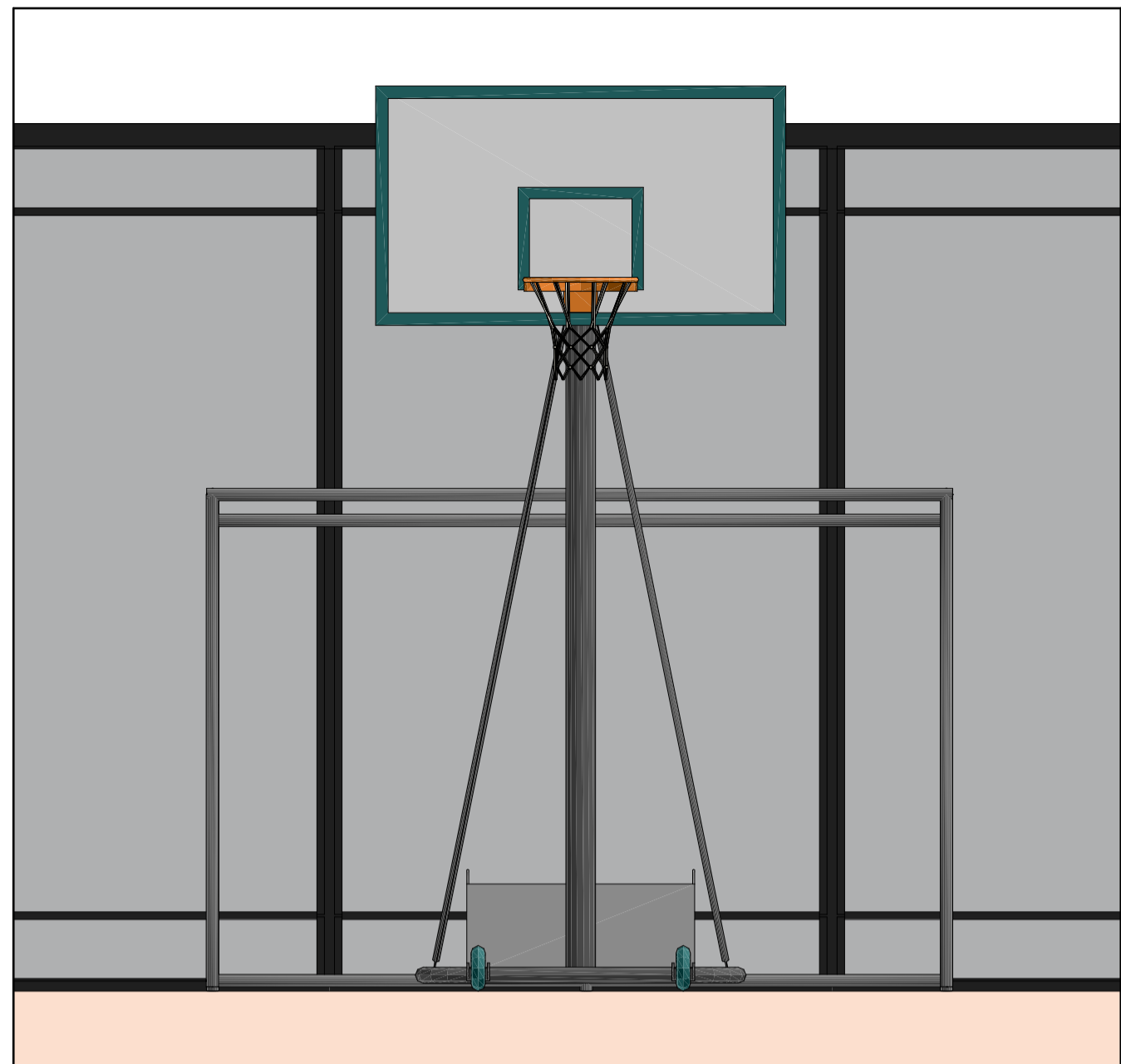
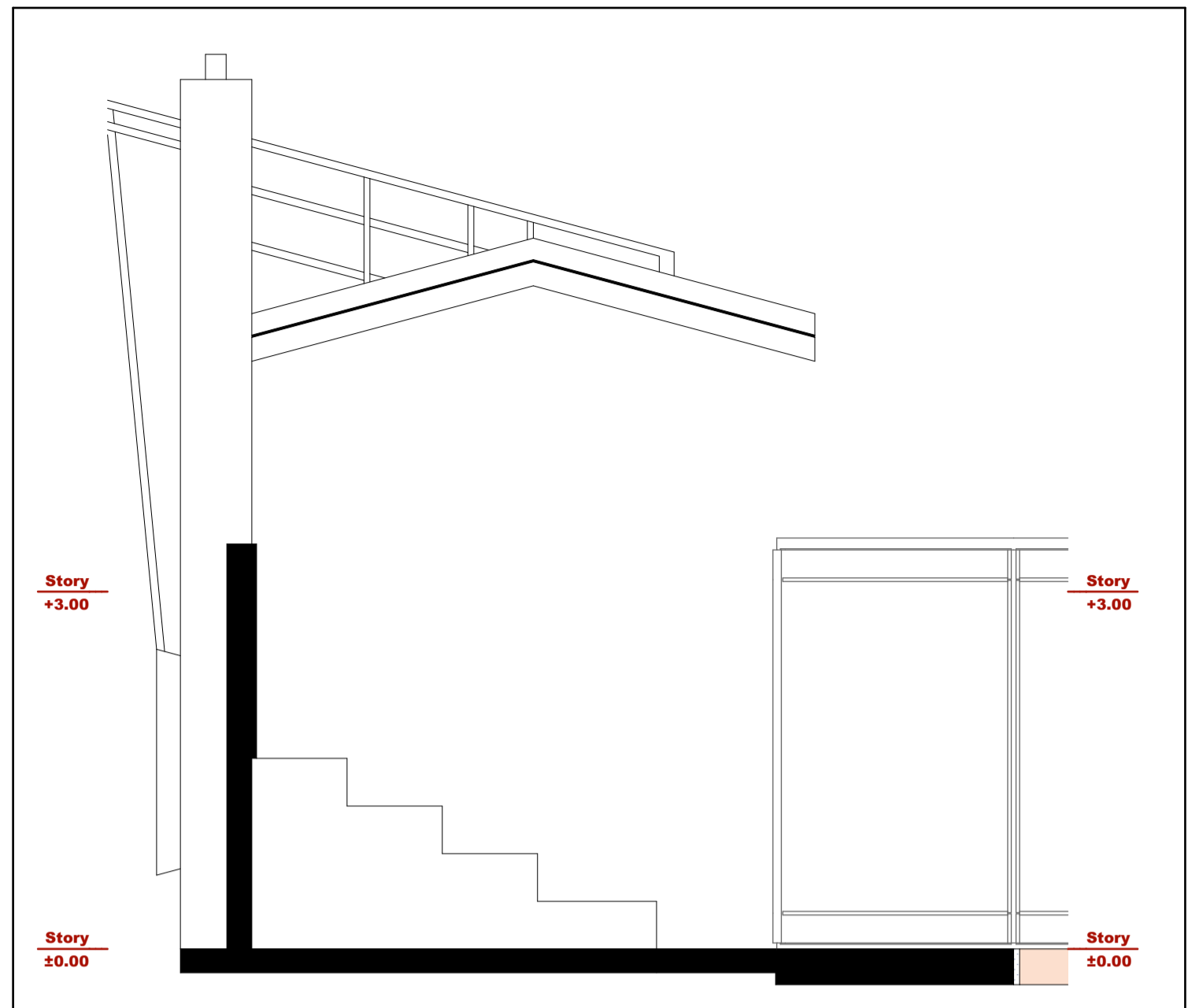

SECCION S1
ESC: 1/100

ELEVACION 01
ESC: 1/100

ELEVACION 02
ESC: 1/100



ESCUELA PROFESIONAL DE ARQUITECTURA Y URBANISMO
UNIVERSIDAD NACIONAL DEL ALTIPLANO
DISEÑO DEL PROYECTO:
BACH. ARQ. ROBERTO CARI MAMANI
PARA OPTAR EL TÍTULO DE
ARQUITECTO
TESIS REGULAR
TÍTULO DEL PROYECTO:
INFRAESTRUCTURA
ALBERGUE INFANTIL EN
JULIACA

TEMA DEL PLANO: MODULO
CAMPO DEPORTIVO
DISTRITO: JULIACA
PROVINCIA: SAN ROMAN
DEPARTAMENTO: PUNO
PAIS: PERU



JULIO - 2018
ESCALAS DEL PROYECTO
ESC: 1/100 1/25 1/50
CODIGO DE PLANO: N° AGUALLADO
CD 10

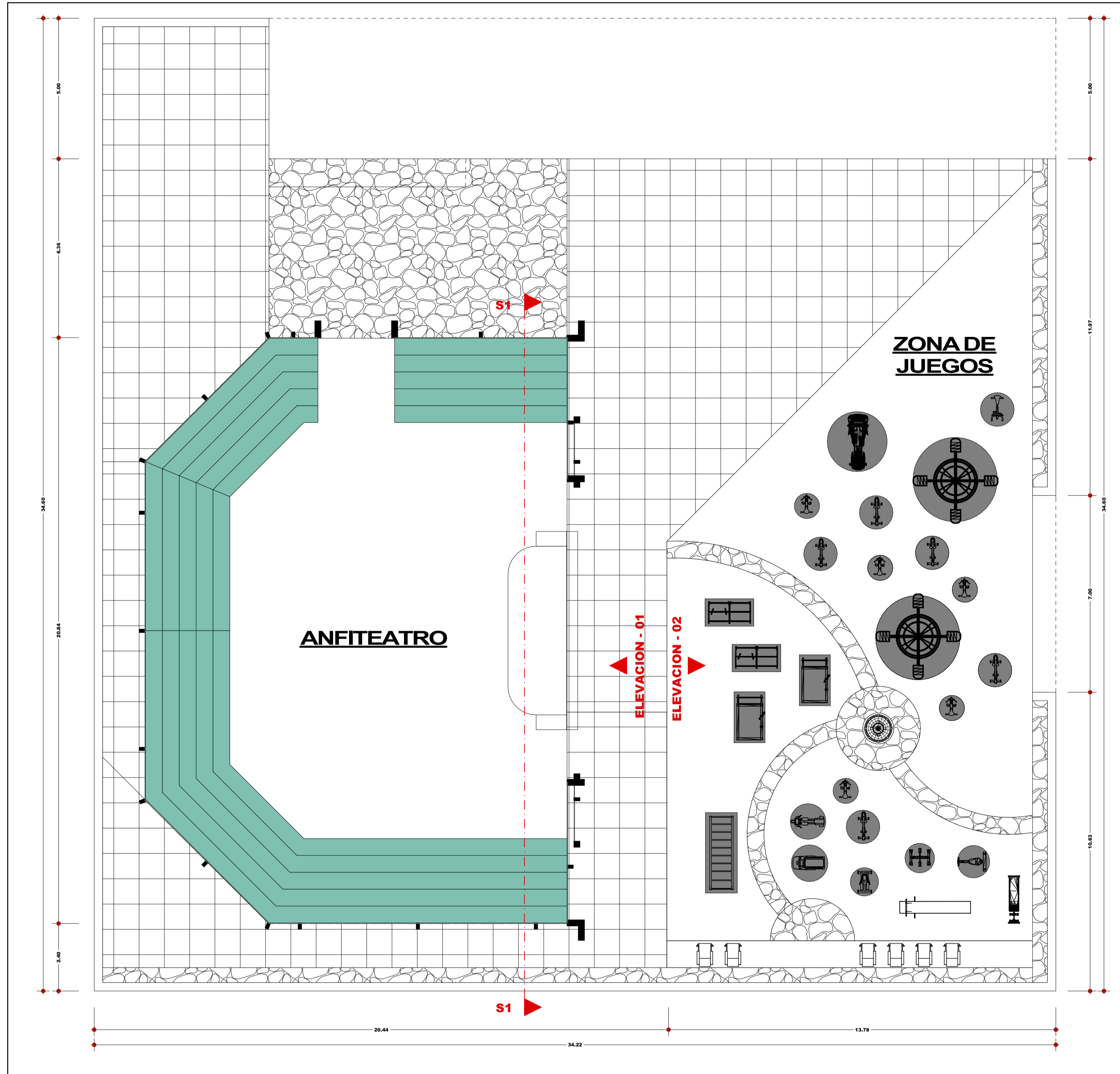

PRIMER NIVEL
ESC: 1/100

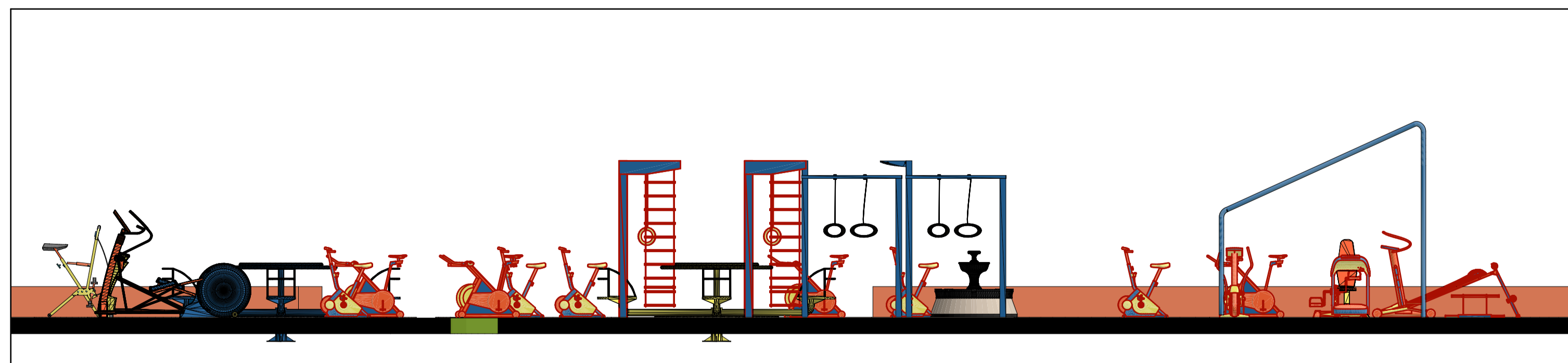

ELEVACION AREA DE JUEGOS 02-02
ESC: 1/100

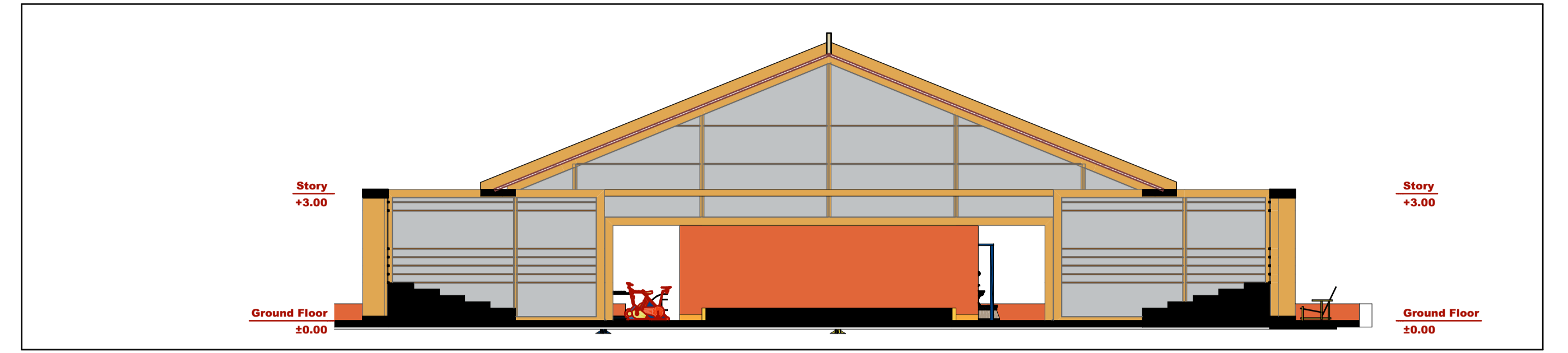

SECCION ANFITEATRO S1-S1
ESC: 1/100



ELEVACION AREA DE JUEGOS 02-02
ESC: 1/100



PERSPECTIVA PEATONAL ANFITEATRO
ESC: 1/100



ESCUELA PROFESIONAL DE ARQUITECTURA Y URBANISMO
UNIVERSIDAD NACIONAL DEL ALTIPLANO

DISEÑO DEL PROYECTO:
BACH. ARQ. ROBERTO CARI MAMANI

PARA OPTAR EL TÍTULO DE
ARQUITECTO

TESIS REGULAR

TÍTULO DEL PROYECTO:

**INFRAESTRUCTURA
ALBERGUE INFANTIL EN
JULIACA**

TEMA DEL PLANO

AREA DE JUEGOS

DISTRITO: JULIACA
ROVINANCIA: SAN ROMAN
DEPARTAMENTO: PUNO
PAIS: PERU

JULIO - 2018

ESCALAS DEL PROYECTO
ESC: 1/100

CODIGO DE PLANO Nº ACUMULADO

ADJ 11



RC

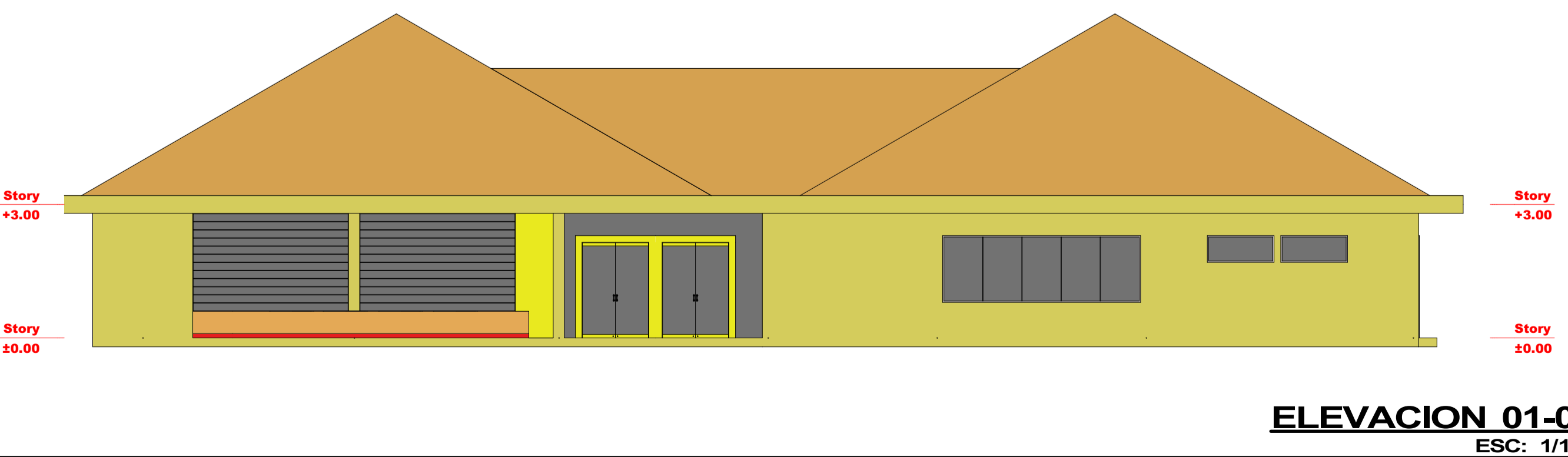
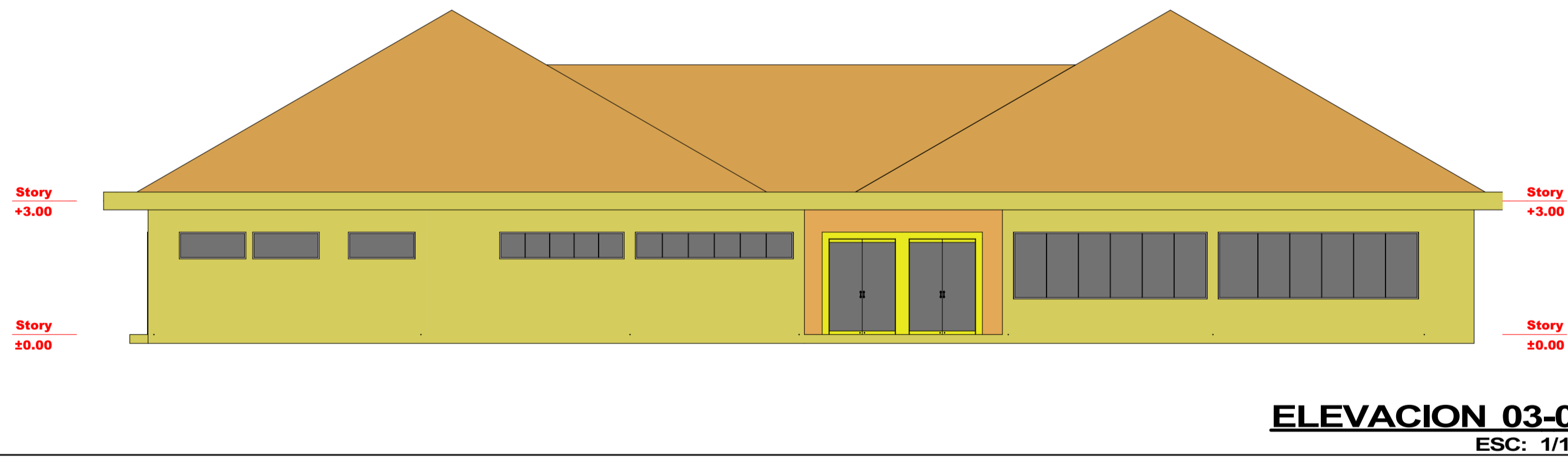
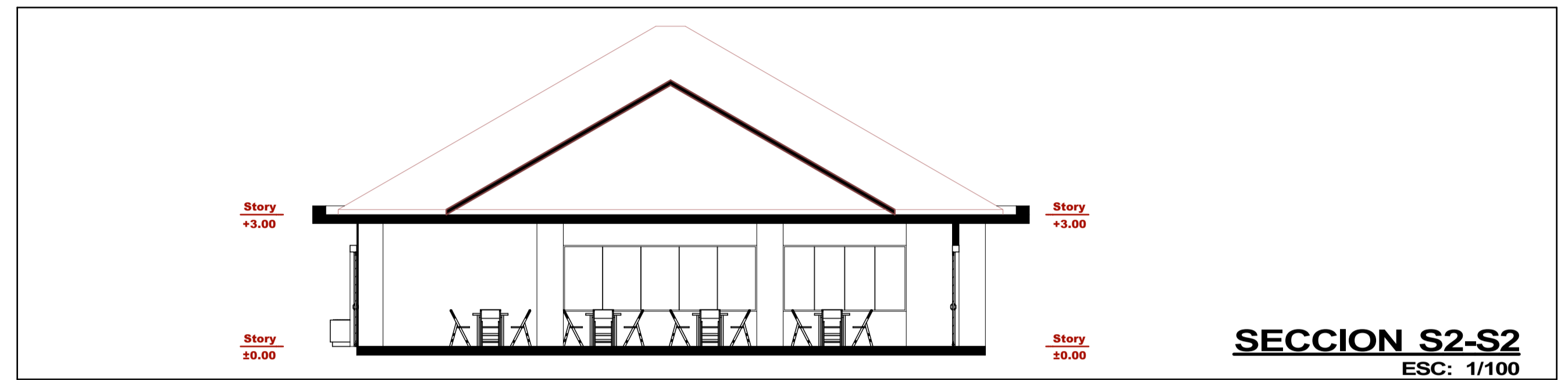
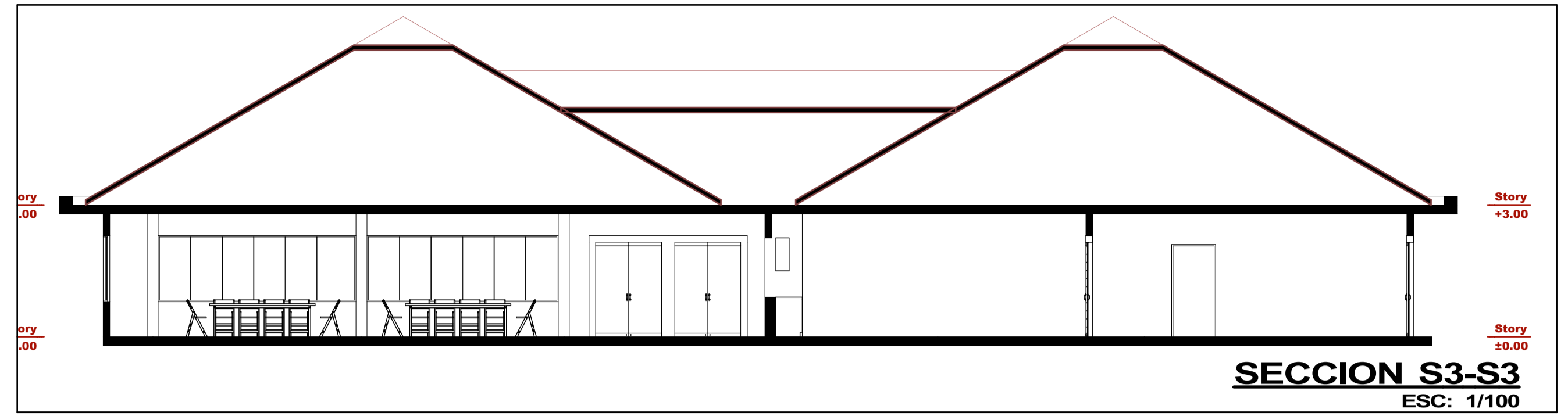
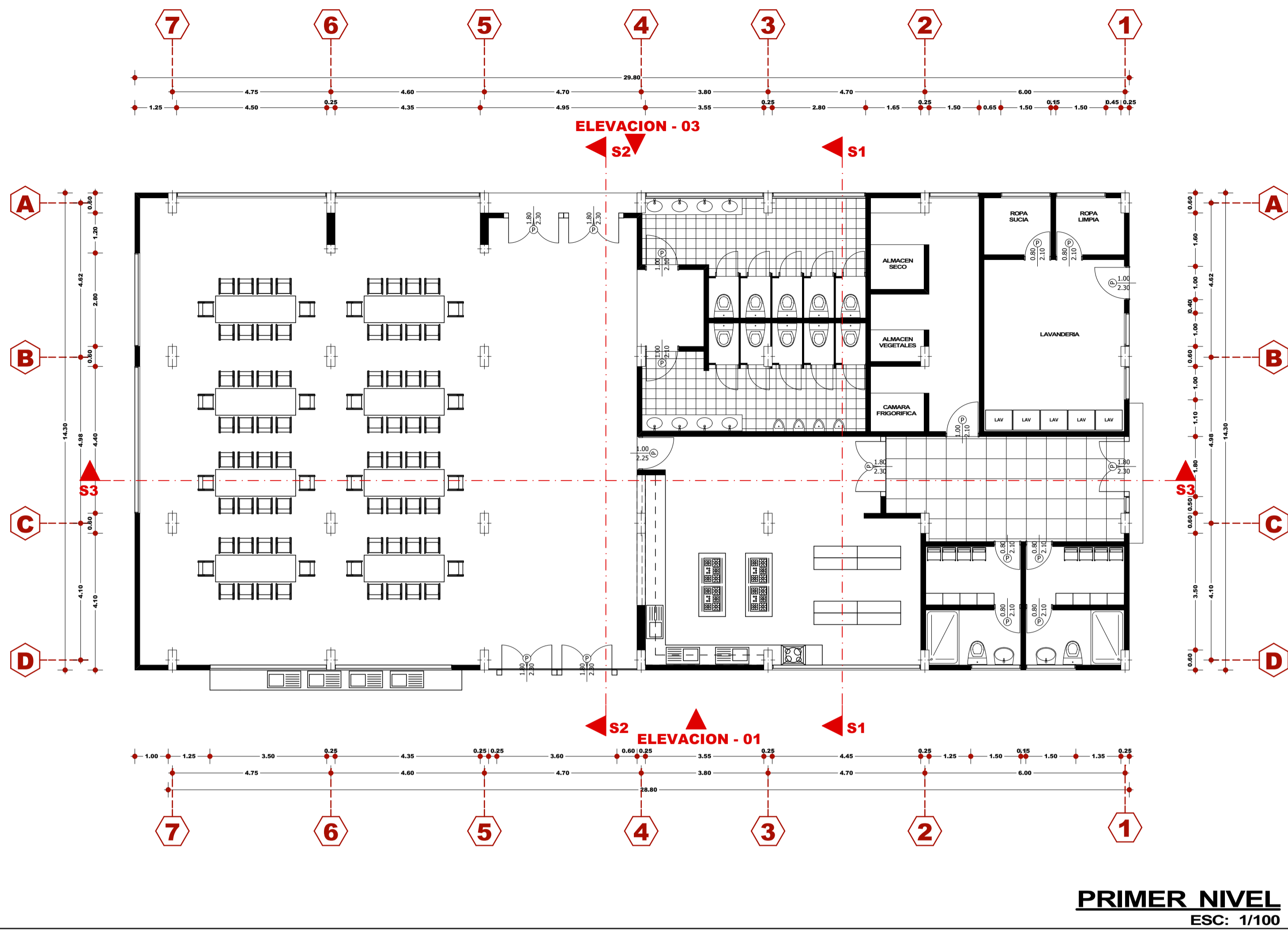

ESCUELA PROFESIONAL DE ARQUITECTURA Y URBANISMO
UNIVERSIDAD NACIONAL DEL ALTIPLANO
DISEÑO DEL PROYECTO:
BACH. ARQ^o ROBERTO CARI MAMANI
PARA OPTAR EL TÍTULO DE
ARQUITECTO
TESIS REGULAR
TÍTULO DEL PROYECTO:
INFRAESTRUCTURA
ALBERGUE INFANTIL EN
JULIACA
TEMA DEL PLANO
RESTAURANTE
DISTRITO: JULIACA
ROVINANCIA: SAN ROMAN
DEPARTAMENTO: PIUNO
PAIS: PERU
JULIO - 2018
ESCALAS DEL PROYECTO
ESC: 1/100
CODIGO DE PLANO: RE N° ACUMULADO: 12



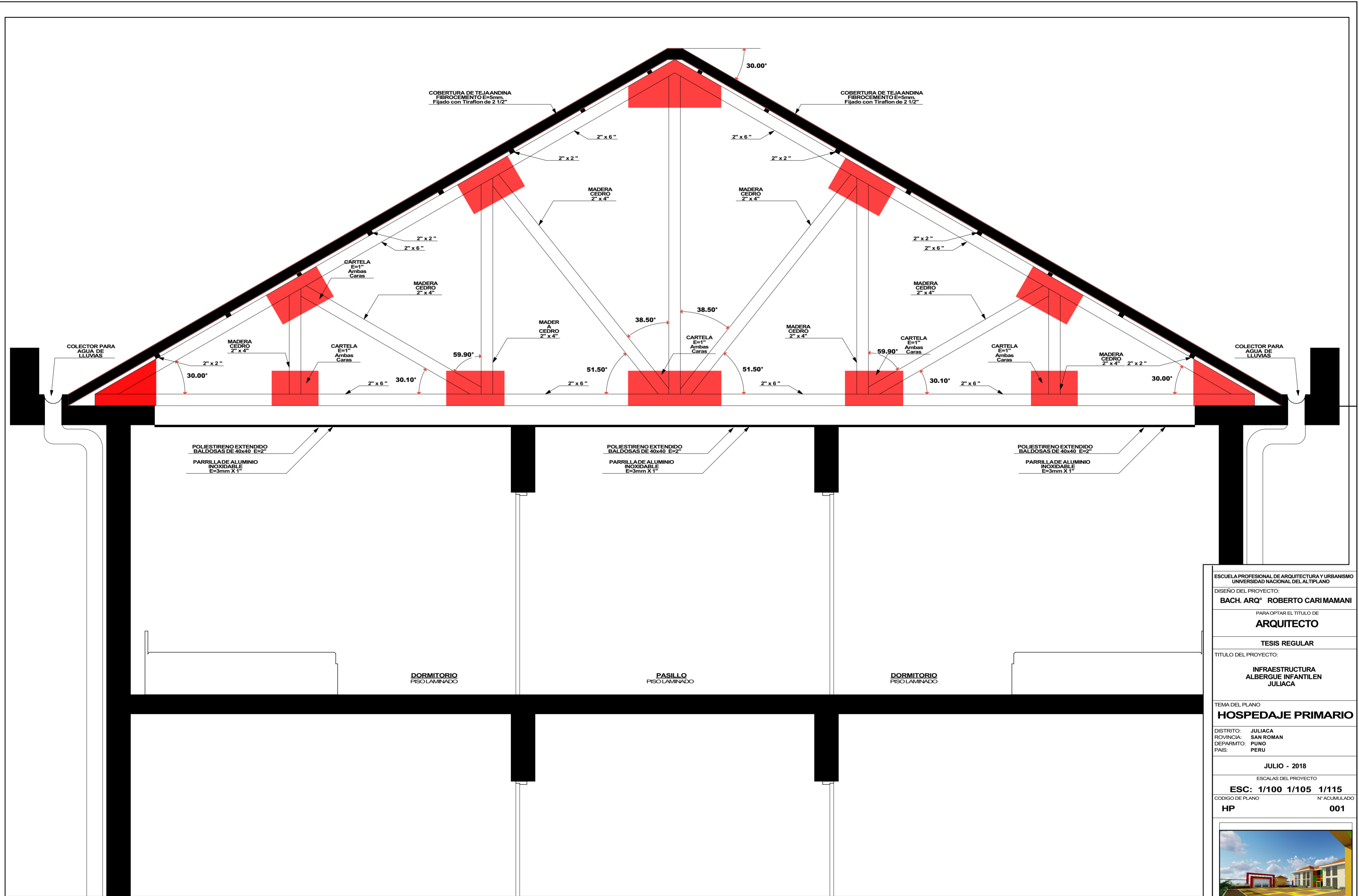

DETALLE DE TIJERAL
ESC: 1/25

ESCUELA PROFESIONAL DE ARQUITECTURA Y URBANISMO UNIVERSIDAD NACIONAL DEL ALTIPLANO	
DISEÑO DEL PROYECTO: BACH. ARQ° ROBERTO CARIMAMANI	
PARA OPTAR EL TITULO DE ARQUITECTO	
TESIS REGULAR	
TITULO DEL PROYECTO: INFRAESTRUCTURA ALBERGUE INFANTILEN JULIACA	
TEMA DEL PLANO HOSPEDAJE PRIMARIO	
DISTRITO: JULIACA ROVINCIA: SAN ROMAN DEPARMTO: PUNO PAIS: PERU	JULIO - 2018
ESCALAS DEL PROYECTO ESC: 1/100 1/105 1/115	
CODIGO DE PLANO HP	N° ACUMULADO 001

